

Exp: 54/76

ID: 1020

PROVINCIA: LUGO	MUNICIPIO: QUIROGA
------------------------	---------------------------

54/76

CARPETA-FICHA DEL MONTE:

// SEIRAS y REBOREDO //

COMUNIDAD PROPIETARIA

VECINOS DE	CAMPO DO VAL - FISTEUS -
	GOYA - VILABOA - VILAMEA

CLAVE DEL MONTE

PROVINCIA	MUNICIPIO	COMUNIDAD PROPIETARIA	MONTE
LU	50	7. 5.	1

SUPERFICIE

HECTAREAS
375

En la ciudad de Lugo, a 22 de diciembre de 1976, reunido el Jurado Provincial de Montes Vecinales en Manó Común, en la Sala de Juicios del Gobierno Civil, acordó la clasificación del monte "EIRAS Y REBOREDO", como monte vecinal en mano común, a tenor de la siguiente resolución:

Visto en el día de la fecha el expediente de clasificación del monte "EIRAS Y REBOREDO", expediente número 54/76, del Ayuntamiento de Quiroga, promovido a instancia de la Administración Forestal y

RESULTANDO.- Que con fecha 7 de julio de 1976, el Jurado Provincial de Montes Vecinales en Manó Común, acordó la iniciación y tramitación del expediente de clasificación del monte "EIRAS Y REBOREDO", designando como Instructor al Vocal D. José Manuel Bozas Blázquez.

RESULTANDO.- Que con fecha 14 de julio de 1976, se dictó providencia, por la que se dá comienzo al expediente de clasificación número 54/76, poniendo por cese del mismo, copia del acuerdo del Jurado Provincial y la documentación aportada.

RESULTANDO.- Que con fecha 14 de julio de 1976, se dictó providencia, acordando requerir al Ayuntamiento de Quiroga, para que aporte: a) Certificación del Registro de la Propiedad, relativo al monte "EIRAS Y REBOREDO", de 375 has, sito en la parroquia de Pisteus; b) Certificación del Inventario de Bienes Municipales, relativo al monte "EIRAS Y REBOREDO"; c) Certificación del Acuerdo Municipal, relativo al consorcio en el patrimonio forestal, para la repoblación del citado monte.

RESULTANDO.- Que con fecha 14 de julio de 1976, se acordó recabar de la Administración Forestal, I.C.O.N.A., certificación relativa a si el citado monte "EIRAS Y REBOREDO" figura incluido dentro del Catálogo de Montes de Utilidad Pública.

RESULTANDO.- Que con fecha 14 de julio de 1976, se dictó providencia, acordando la publicación de edicto en el B.O. de la provincia y en el Ayuntamiento de Quiroga, poniendo en conocimiento de todos los interesados, la incoación del presente expediente de clasificación, a fin de que pudieran comparecer e intervenir en él, en defensa de sus derechos e intereses; Publicación que se llevó a efecto en el B.O. de la provincia número 188, correspondiente al día 17 de agosto de 1976, y en el Ayuntamiento de Quiroga, según certificación del Secretario del mismo, de 20 de septiembre de 1976.

RESULTANDO.- Que con fechas de septiembre de 1976, se recibió certificación interesada del Instituto Nacional para la Conservación de la Naturaleza, en la que se hace constar que el monte "EIRAS Y REBOREDO", de la parroquia de Pisteus, del Ayuntamiento de Quiroga, está en parte incluido dentro del monte denominado "EIRAS", número 66 de los del Catálogo de Utilidad Pública.

RESULTANDO.- Que en la instrucción del expediente, se han cumplido los trámites y formalidades que establecen la Ley de Montes Vecinales en Manó Común, de 27 de julio de 1968 y su Reglamento, de 26 de febrero de 1970, así como la Ley de Procedimiento Administrativo de 17 de julio de 1958.

Vistas las citadas Leyes y Reglamento y disposiciones de pertinente aplicación

CONSIDERANDO.- Que el Jurado Provincial de Montes Vecinales en Manó Común, tiene competencia y jurisdicción para conocer del expediente, el cual fué promovido a instancia de la Administración Forestal, con capacidad y legitimación procesal, habiéndose formulado la iniciación y tramitación del expediente, en lugar, forma y tiempo, todo ello a tenor de lo dispuesto en los artículos

III y IV de la Ley de Montes Vecinales en Manó Común y IO y IB de su Reglamento.

CONSIDERANDO.- Que para determinar si un monte merece la calificación de vecinal o mano común, se hace preciso concretar si en el mismo concurren los requisitos reales que establece con los artículos I^o de la Ley de Montes Vecinales en Manó Común y I^o del Reglamento, a saber: a) Que su pertenencia se este atribuido a determinados vecinos agrupados en aldeas, lugares o parroquias, en calidad de tales, en pro indivisión con independencia de su origen, en comunidad germánica o mano común; b) Que tal comunidad de vecinos no este constituida formalmente en entidad municipal.

CONSIDERANDO.- Que el monte "DE EIRAS Y REBORDES" está perfectamente identificado tanto por el Ayuntamiento de Quiroga, como por la Administración Forestal; y ental concepto que concuerda, asimismo fué identificado por los vecinos que comparecieron en el expediente de inventaración unido, los cuales se consideran con derechos a los aprovechamientos que sobre el citado monte pueden obtenerse a partes iguales.

CONSIDERANDO.- Que cualquiera que hubiese sido la propiedad del monte en tiempos remotos, los efectos de la prescripción extraordinaria regulada por el artículo 1959 del Código Civil, legitiman la titularidad de los actuales aprovechadores.

Este Jurado Provincial, en sesión del día de la fecha y a la vista de los antecedentes y consideraciones reseñadas ha acordado:

1^o.- Clasificar el monte "EIRAS Y REBORDES" como se describe en el expediente 54/76, como monte vecinal en mano común, perteneciente a los vecinos de Campo de Val, Fistena, Goya, Vilaboa, y Vilameá, de la parroquia de Fistena, del Ayuntamiento de Quiroga.

2^o.- Que se remita certificación de la resolución firmada de este Jurado, al Registrador de la Propiedad, para la inscripción del monte a nombre de la comunidad titular del mismo, a tenor de lo dispuesto en el apartado a) del artículo 30 del Reglamento de Montes Vecinales en Manó Común.

Jubuedes

Prov.ª	Munic.ª	Consueal. Prop.ª	N.º monte
LU	50	7.S	1

CLAVI DEL MONTE

3.- ESTADO FISICO

Ref. Índice

3.1 SITUACION, ALTITUD, ACCESOS.

El monte "SEIRAS Y REBOLEDO" de los vecinos de CAMPO DO VAL, FISTEUS, GOYA, VILABGA y VILAMEA está situado al S. de estos pueblos y sus fincas particulares. Esta formado por la loma que se interpone entre estas fincas y el arroyo del Castillo, y por las laderas que desde este arroyo suben hacia el S. hasta la divisoria con la parroquia de Paradosaca por la cumbre de Penedita-Seiras, y con la de Paradapiñol por la de Seiros-Rebolodo.

El terreno es bastante accidentado, con pendientes relativamente fuertes, sobre todo en la parte O.; las altitudes oscilan entre los 550 y 915 m.

Tiene accesos por caminos de servicio desde los pueblos, por las que pasa la carretera de Quirota a Villarbaco.

3.2 SUPERFICIE.

375 Has., obtenidas mediante planimetrado sobre
1/25.000

Pro. *	Munic. *	Comunidad Prop. *	N.º monte
LU	50	7.5	1

Ref. Índice

CLAVE DEL MONTE

3.3 LINDEROS.

N.- Fincas particulares de estos pueblos, término de Lama y monte de Bustelo de Fisteus.

E.- Monte de Paradapiñol.

S.- Monte de la parroquia de Paradaseca.

O.- Monte de Vilañam y Carballo.

3.4 DESCRIPCION DEL PERIMETRO.

El perímetro del monte "SEIRAS y REBOLEDO" puede describirse empezando por el N., por donde divide con las fincas particulares de estos pueblos desde las que sube por el N.E. dividiendo con término de Lama por el Arroyo de Carozo Grande hasta Campa donde ya entra el monte de Bustelo de Fisteus con el que sigue de O.E. bajando a Ponton de Reboledo y subiendo a Reboledo. Por el E. divide con monte de Paradapiñol bajando de N. a S. por una loma que divide aguas desde Reboledo a Seiras. Aquí empieza a dividir por el S. con monte de Paradaseca, con el que sigue de E. O. una divisoria de aguas según un camino viejo, subiendo a Penadiñas y bajando a Pena Brada. Desde aquí empieza a dividir por el O. con el monte de Vilañam u Carballo, bajando hacia el N.O. por el Riego de Martín Conde hasta el Arroyo del Castillo, subiendo en la misma dirección al Alto de

Gov.	Munic.	Comunidad Prop.	N.º Monte
EU	50	7.9	1

Ref. Índice

CLAVE DEL MONTE

3.4

Pena Furada y bajando a las fincas particulares, donde se comenzó.

3.5. OBSERVACION SOBRE LIMITE CON FINCAS PARTICULARES.

El límite de este monte con fincas particulares no puede ser muy preciso si se tiene en cuenta que éstas han invadido terrenos de monte que han sido parceladas. Se ha llegado con los límites de éste hasta donde existe seguridad o duda razonable de que pueda pertenecer al monte de referencia.

En caso de que este monte llegara a ser calificado como vecinal en mano común, tal vez fuera necesario un deslinde parcial en tal colindancia con particulares, siguiendo los criterios tenidos en cuenta en tal colindancia.

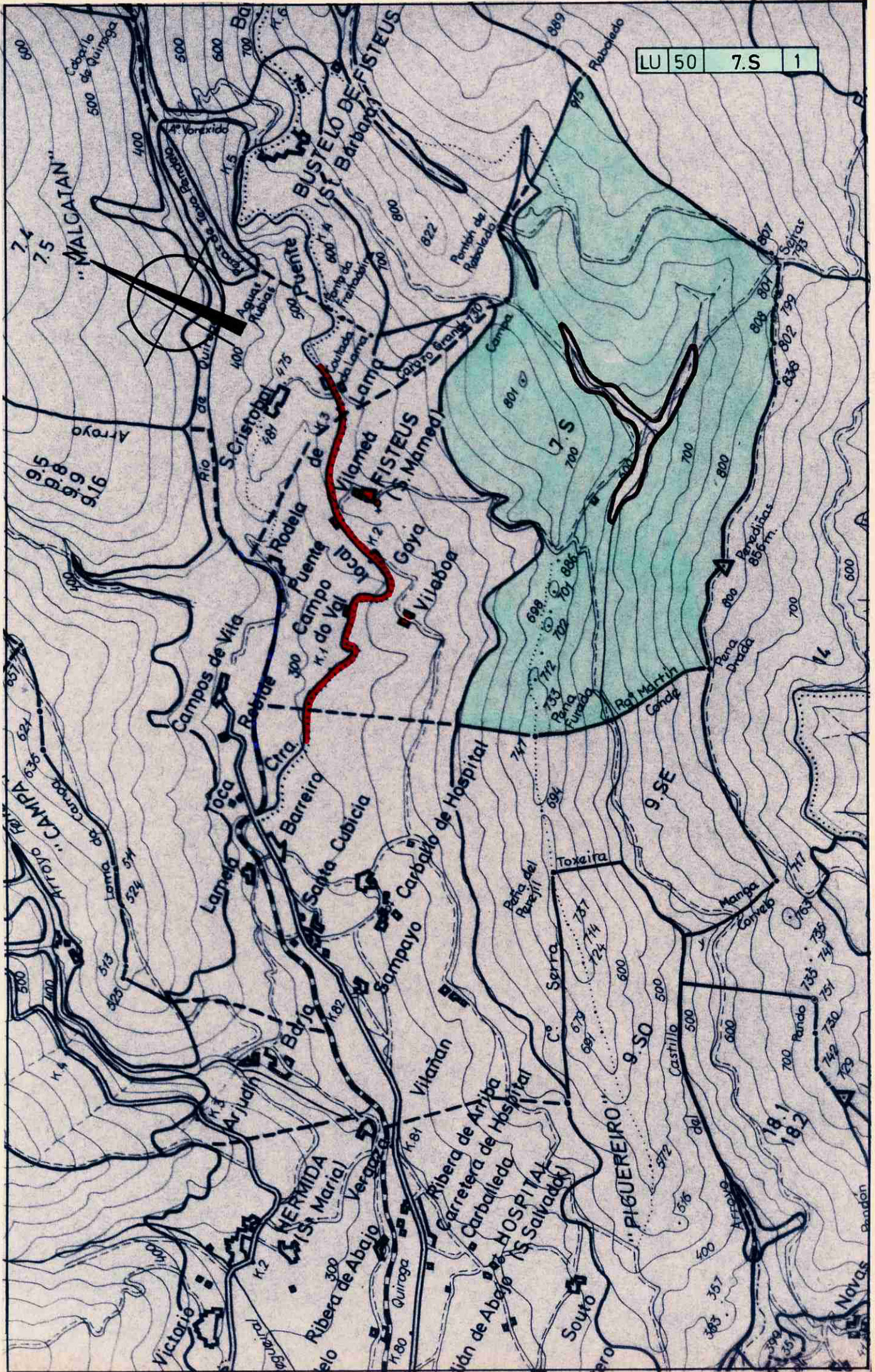

Lucía Belver Quiroga, secretaria do Xurado Provincial de Montes Veciñais en Man Común de Lugo,

CERTIFICO:

Que na sesión celebrada polo xurado provincial o día **13 de setembro de 2021**, figura o seguinte acordo:

Monte **Eiras e Reboredo** (exp. 54/76), pertencente aos veciños de Campo do Val, Fisteus, Goia Vilaboa e Vilameá, da parroquia de Fisteus; e monte **Bustelo de Fisteus** (exp. 123/75), pertencentes aos veciños do lugar de Bustelo de Fisteus, ambos no concello de **Quiroga**.

O 29.1.2021 foi presentada unha solicitude relativa ao acordo de deslindamento levado a cabo por avinza entre as citadas comunidades, en canto a liña divisoria que separa os seus montes. Aportan acta de deslindamento, planos topográficos, acta de conciliación ante o Xulgado de Paz Quiroga e certificacións de aprobación por parte das comunidades implicadas.

O 19.5.2021 o Servizo de Montes emite un informe (2021_3) no que se especifican as modificacións que se producen nos montes, como consecuencia do deslindamento acordado, e cuxas superficies pasa a ser:

- MVMC Eiras e Reboredo, 435 hectáreas
- MVMC Bustelo de Fisteus, 426 hectáreas.

Examinada a documentación presentada, o Xurado, por unanimidade, ACORDA aprobar o deslindamento practicado e proceder ás oportunas modificacións nos respectivos expedientes.

Para que conste, expido este certificado co visto e praxe da presidenta do xurado.

A secretaria do xurado
Lucía Belver Quiroga

Visto e praxe
A presidenta do xurado
M^a Olga Iglesias Fontal



Lucía Belver Quiroga, secretaria do Xurado Provincial de Montes Veciñais en Man Común de Lugo,

CERTIFICO:

Que na sesión celebrada polo xurado provincial o día **30.10.2024**, figura o seguinte acordo:

MVMC **Paradapiñol e Rugando** (exp. 15/76), pertencente aos veciños de Paradapiñol e Rugando, parroquia de Vilarmel; MVMC **Eiras e Reboredo** (exp. 54/76), pertencente aos veciños de Campo do Val, Fisteus, Goia Vilaboa e Vilameá, parroquia de Fisteus. Ambos montes no concello de **Quiroga**.

O 28.9.2022 foi presentada unha solicitude relativa ao acordo de deslindamento levado a cabo por avinza entre as citadas comunidades, en canto á liña divisoria que separa os seus montes veciñais. Aportan acta de deslindamento, planos topográficos, acta de conciliación e certificacións de aprobación por parte das comunidades implicadas. Procedemento con número de expediente **2022_177**.

O 25.6.2024, o Servizo de Montes emite un informe no que se recollen as modificacións que se producen como consecuencia do deslindamento acordado e se especifican as seguintes superficies resultantes:

- MVMC **Paradapiñol e Rugando**: 1067,63 hectáreas. Esta modificación ten en conta o deslindamento previo co MVMC Coto de Cereixido, recollido no informe 2022_174.
- MVMC **Eiras e Reboredo**: 441,10 hectáreas

Examinada a documentación presentada, o xurado, por unanimidade, ACORDA aprobar o deslindamento practicado e proceder ás oportunas modificacións nos respectivos expedientes.

Para que conste, para a súa remisión á **parte interesada**, e sen prexuízo da ulterior aprobación da acta da sesión á que se fai referencia, expido este certificado co visto e praxe da presidenta do xurado.

Lugo, data da sinatura electrónica

A secretaria do xurado
Lucía Belver Quiroga

Visto e praxe
A presidenta do xurado
M^a Olga Iglesias Fontal



Asinado por: GONZALEZ FERNANDEZ, MANUEL
 Cargo: Xefe Servizo
 Data e hora: 25/06/2024 09:10:14

Asinado por: FERNANDEZ CABANAS, JOSE MARIA
 Cargo: O enxeñeiro técnico forestal
 Data e hora: 23/06/2024 18:42:30

CVE: 96HCS9BIDhQ1
 Verificación: https://sede.xunta.gal/cve

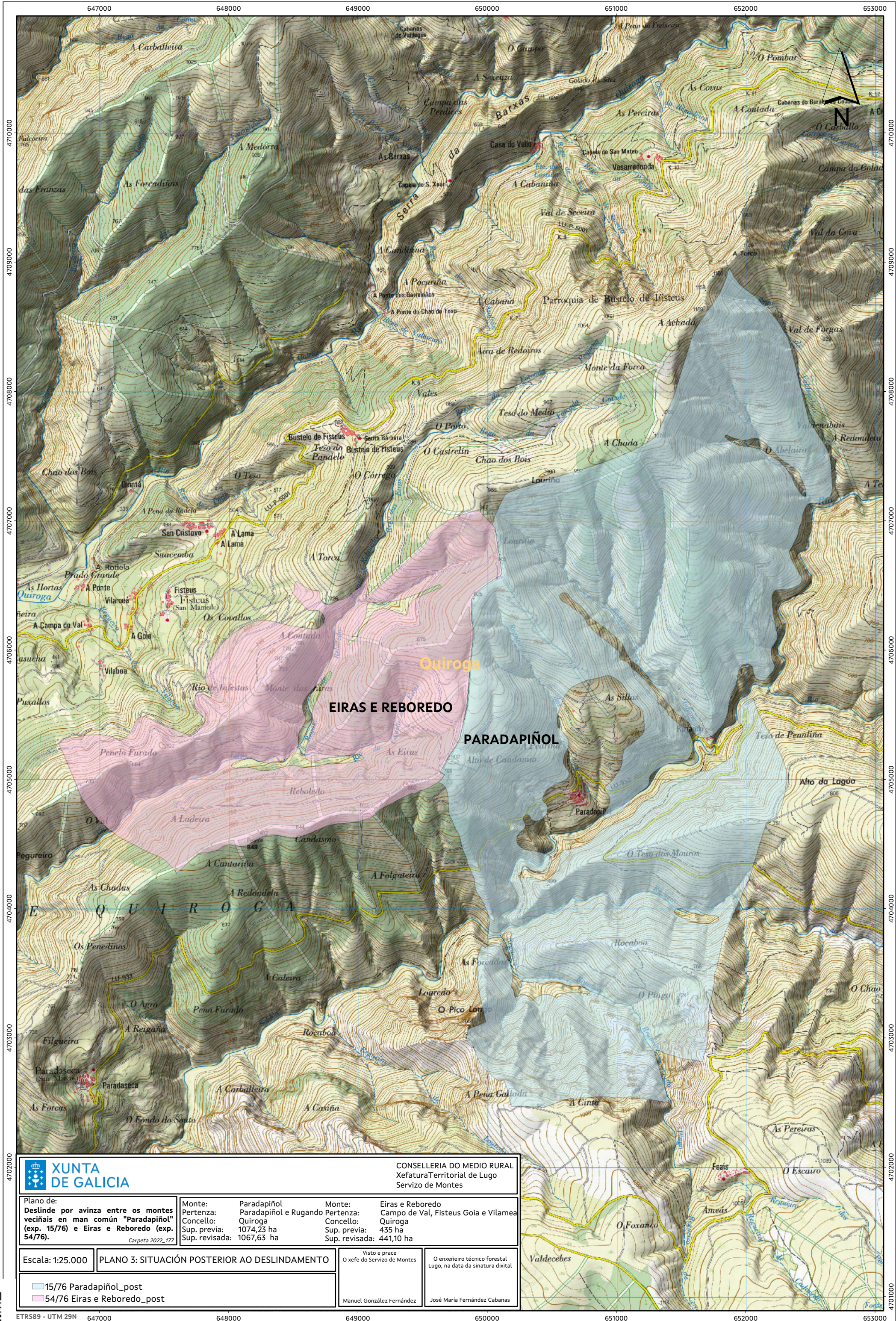

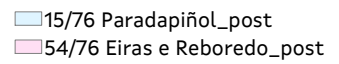
 XUNTA DE GALICIA		CONSELLERÍA DO MEDIO RURAL Xefatura Territorial de Lugo Servizo de Montes	
Plano de: Deslindado por avizna entre os montes veciñais en man común "Paradapiñol" (exp. 15/76) e Eiras e Reboredo (exp. 54/76). <small>Carpeta 2022_177</small>	Monte: Paradapiñol Pertenza: Paradapiñol e Rugando Concello: Quiroga Sup. previa: 1074,23 ha Sup. revisada: 1067,63 ha	Monte: Eiras e Reboredo Pertenza: Campo de Val, Fisteus Goia e Vilamea Concello: Quiroga Sup. previa: 435 ha Sup. revisada: 441,10 ha	
Escala: 1:25.000	PLANO 3: SITUACIÓN POSTERIOR AO DESLINDAMENTO		
	Visto e prace O xefe do Servizo de Montes Manuel González Fernández		O enxeñeiro técnico forestal Lugo, na data da sinatura dixital José María Fernández Cabanas



Lucía Belver Quiroga, secretaria do Xurado Provincial de Montes Veciñais en Man Común de Lugo,

CERTIFICO:

Que na sesión celebrada polo xurado provincial o día **30.10.2024**, figura o seguinte acordo:

Como consecuencia da entrada en vigor da Lei 7/2012 de montes de Galicia, e coa finalidade de levar a cabo o establecido na Disposición transitoria décimo terceira, con respecto á revisión de esbozos de montes veciñais en man común, o xurado, na reunión celebrada o 17.09.2012, acordou solicitar do Servizo de Montes a realización de propostas de revisión e elaboración de cartografías actualizadas dos montes veciñais da provincia susceptibles de tal adecuación.

MVMC **Eiras e Reboredo** (exp. 54/76), pertencente á comunidades de veciños dos lugares de Campo do Val, Fisteus, Goia Vilaboa e Vilameá, na parroquia de Fisteus, concello de **Quiroga**.

O 30.9.2022 tivo entrada unha solicitude da citada comunidade para que se proceda á revisión do esbozo do seu monte veciñal, conforme á proposta que achegan. Procedemento con número de expediente **2022_308**.

O 29.8.2024, o Servizo de Montes elaborou un informe no que se recolle a definición do esbozo revisado. De acordo coa cartografía resultante, a superficie do monte de **Eiras e Reboredo** pasa a ser de **465,35 hectáreas**.

Esta revisión ten en conta o deslindamento co MVMC Paradapiñol e Rugando (exp. nº 2022_177)

Examinada a devandita proposta, o xurado, por unanimidade, ACORDA aceptala e proceder á incorporación do novo esbozo ao expediente.

Para que conste, para a súa remisión á **parte interesada**, e sen prexuízo da ulterior aprobación da acta da sesión á que se fai referencia, expido este certificado co visto e praxe da presidenta do xurado.

Lugo, data da sinatura electrónica

A secretaria do xurado
Lucía Belver Quiroga

Visto e praxe
A presidenta do xurado
M^a Olga Iglesias Fontal



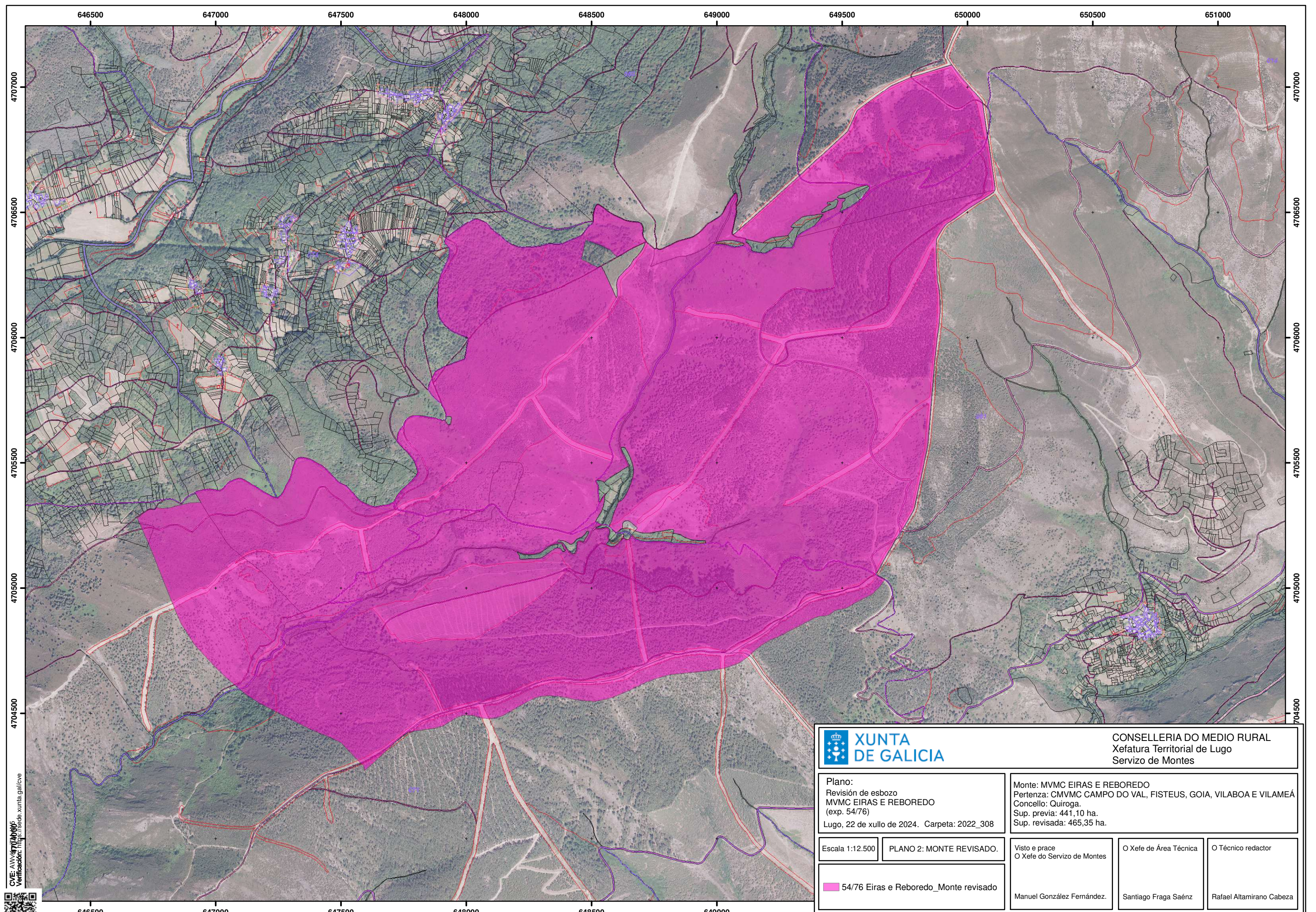

CONSELLERÍA DO MEDIO RURAL
Xefatura Territorial de Lugo
Servizo de Montes

Plano:
Revisión de esbozo
MVMC EIRAS E REBOREDO
(exp. 54/76)
Lugo, 22 de xullo de 2024. Carpeta: 2022_308

Monte: MVMC EIRAS E REBOREDO
Pertenza: CMVMC CAMPO DO VAL, FISTEUS, GOIA, VILABOA E VILAMEÁ
Concello: Quiroga.
Sup. previa: 441,10 ha.
Sup. revisada: 465,35 ha.

Escala 1:12.500

PLANO 2: MONTE REVISADO.

Visto e prace
O Xefe do Servizo de Montes

O Xefe de Área Técnica

O Técnico redactor

■ 54/76 Eiras e Reboredo_Monte revisado

Manuel González Fernández.

Santiago Fraga Saénz

Rafael Altamirano Cabeza

CVE: AMVMC/2024/00006
 Verificación: <https://sede.xunta.gal/leve>

