

Exp : 5/99

ID : 1102



CONSELLERIA DE MEDIO AMBIENTE

DELEGACION PROVINCIAL

Servicio de Montes e Industrias Forestais

LUGO - Ronda Muralla, 70 · 1.ª planta

CARPETA DEL MONTE: "De Rebordaos"

**COMUNIDAD PROPIETARIA: Parroquia de Santa Eulalia de
Rebordaos**

TERMINO MUNICIPAL: SAVIÑO

Año

XURADO PROVINCIAL DE MONTES VECIÑAIS EN MAN COMÚN.

Expediente nº: 5/99.

R E S O L U C I Ó N

PRESIDENTE EN FUNCIONS:

Don Emilio Sánchez Coto.

VOCALS:

Don Manuel Martínez Garrido.

Don José Antonio Illán Torrón.

Don Manuel Veiga Franco.

SECRETARIO:

Don Luis Quiroga Arnal.

Na cidade de Lugo, a catorce de decembro de mil novecentos noventa e nove, o Xurado Provincial de Montes Veciñais en Man Común, constituído polas persoas que á marxe se relacionan, reunido na Sala de Xuntas da Delegación Provincial da Consellería de Medio Ambiente, adoptou a seguinte RESOLUCIÓN:

Visto no día da data o expediente número 5/99 para a posible clasificación como veciñal en man común do monte " DE REBORDAOS ", no concello do SAVIÑAO, iniciado por acordo do Xurado coa data do 26 de maio de 1998, sendo vocal instructor do mesmo DON MANUEL MARTÍNEZ GARRIDO, e resultando os seguintes:

ANTECEDENTES DE FEITO

PRIMEIRO: Aceptado o cargo polo vocal instructor (coa data do 4 de xaneiro de 1999), iniciouse o expediente número 5/99 (por instancia de DON MANUEL FERNÁNDEZ LÓPEZ e 2 veciños máis da parroquia de REBORDAOS, concello do SAVIÑAO), poñendo como encabezamento do mesmo a certificación da ACTA da sesión do Xurado, na que se acorda a iniciación do expediente e o nomeamento do vocal instructor.

SEGUNDO: Coa data do 4 de xaneiro de 1999, recabouse do Servicio de Montes e Industrias Forestais na Delegación Provincial da Consellería de Medio Ambiente, certificación relativa a se o monte de referencia figura incluído ou non no catálogo dos de Utilidade Pública da provincia de LUGO.

de costume e nos asentamentos dos lugares e parroquia ós que pertence o citado monte.

NOVENO: Coa data do 22 de marzo de 1999 (registro de saída número 36.489, do mesmo día, mes e ano), comunicóuselle ó solicitante da clasificación **DON MANUEL FERNÁNDEZ LÓPEZ**, con domicilio no lugar de **PEAGO**, parroquia de **REBORDAOS**, concello do **SAVIÑAO**, a iniciación do expediente.

DÉCIMO: Coa data do 22 de marzo de 1999 (registro de saída número 36.491, do mesmo día, mes e ano), comunicóuselle a **DON ANTONIO GONZÁLEZ SÁNCHEZ** (personado no expediente), con domicilio no lugar de **PACIOS**, parroquia de **REBORDAOS**, concello do **SAVIÑAO**, a iniciación do expediente.

DÉCIMO PRIMEIRO: Coa data do 22 de marzo de 1999 (registro de saída número 37.663, do día 23 do mesmo mes e ano), remitiuse **EDICTO** para a súa publicación no **D.O.G.**, poñendo en coñecemento de tódolos interesados a iniciación do expediente, co fin de que puideran comparecer e intervir nel, na defensa dos seus dereitos e intereses.

DECIMO SEGUNDO: Coa data do 24 de marzo de 1999 (registro de saída número 38.721, do día 25 do mesmo mes e ano), comunicóuselle ó alcaide de barrio da parroquia de **REBORDAOS**, concello do **SAVIÑAO**, o dereito da comunidade de veciños á elección de dous representantes, que poderán asistir ás reunións do Xurado nas que se estudie o expediente do monte "**DE REBORDAOS**", (con voz pero sen voto).

DÉCIMO TERCEIRO: Coa data do 26 de marzo de 1999, recibíuse comunicación do Registro da Propiedade de **MONFORTE DE LEMOS**, na que se fai constar a **ANOTACIÓN PREVENTIVA** feita polo mesmo relativa ó monte "**DE REBORDAOS**", (predio 13.081, folio 215, libro 127 do concello do **SAVIÑAO**, tomo 707 do arquivo).

DÉCIMO CUARTO: Coa data do 7 de abril de 1999, recibíuse comunicación da comunidade de veciños da parroquia de **REBORDAOS**, concello do **SAVIÑAO**, na que como vocais representantes no Xurado pola comunidade implicada no procedemento, resultaron elixidos:

comunitario e aparece cuberta de toxos e xestas, agás unha parcela na que se cultivan cereais recoñecéndose pola comunidade o carácter veciñal da mesma.

Parcela nº 5: coñecida polo nome de **MASENZA** esta cuberta de xestas que se queimaron hai 2 ou 3 anos. Ten aproveitamento comunitario agás unhas 3 hectáreas ubicadas na parte alta e na faldra preto do embalse, estando dedicadas ó cultivo de cereais pero recoñécese polos veciños que tales terreos pertencen á comunidade.

Tódalas parcelas cumpren os requisitos do artigo 1 da citada Lei e polo tanto revisten o carácter de veciñais en man común.

Vistos os antecedentes de feito e os fundamentos de dereito anteriores, o Xurado Provincial de Montes Veciñais en Man Común, resolve:

CLASIFICAR como veciñal en man común o monte das seguintes características:

Nome: " **DE REBORDAOS** ".
Pertenza: veciños da parroquia de Rebordaos.
Superficie: 94 hectáreas.
Concello: O Saviñao.

Estremas e perímetros:

Parcela nº 1 (**ANCIL** e **CARBALLOS**) - 30 hectáreas:

Norte: predios particulares da parroquia de **REBORDAOS** e camiño veciñal de **PEAGO** a **LIÑARES**. Leste: camiño pertencente ó monte comunal da parroquia de **VILELOS** e predios particulares da parroquia de **REBORDAOS**. Sur: predios particulares da parroquia de **REBORDAOS**. Oeste: predios particulares da parroquia de **REBORDAOS** e camiño veciñal de **PEAGO** a **LIÑARES**.

Parcela nº 2 (**CUCHEIRO**) - 7 hectáreas:

Norte: predios particulares da parroquia de **REBORDAOS**. Leste: camiño

Situación, Orientación, Pendiente y Accesos

El monte denominado “**DE REBORDAOS**”, se localiza en la cuenca del embalse de Belesar, situado en la parroquia de Santa Eulalia de Rebordaos del Término Municipal de Saviñao.

Esta integrado por 5 parcelas que siguen una orientación general noroeste.

Sus cotas están comprendidas entre la máxima de 577 metros de altitud en la parcela nº2 y la mínima de 420 metros de altitud en la parcela nº 1.

Los accesos son buenos, ya que existe una red importante de caminos que cruzan el monte y que en algunos casos forman parte de los límites de las parcelas nº 1, nº3, nº 4 y nº 5.

Superficies

Parcela nº 1.-	30 has.
Parcela nº 2.-	7 has.
Parcela nº 3.-	3 has.
Parcela nº 4.-	5 has.
Parcela nº 5.-	49 has.

Superficie Total..... 94 has.

Límites y Perímetros

Parcela Nº 1:

- N:** Fincas particulares de la parroquia de Santa Eulalia de Rebordaos y camino vecinal de Peago a Liñares
- E:** Camino perteneciente al monte comunal de la Parroquia de Vilelos y fincas particulares de la Parroquia de Santa Eulalia de Rebordaos.
- S:** Fincas particulares de la Parroquia de Santa Eulalia de Rebordaos.
- O:** Fincas particulares de la Parroquia de Santa Eulalia de Rebordaos y camino vecinal de Peago a Liñares.

Parcela Nº 2:

- N, S, O:** Fincas particulares de la Parroquia de Santa Eulalia de Rebordaos.
- E:** Camino vecinal y fincas particulares de la Parroquia de Santa Eulalia de Rebordaos.

Parcela N°3:

N: Camino vecinal.

E, S, O: Fincas particulares de la Parroquia de Santa Eulalia de Rebordaos.

Parcela N° 4:

N y S: Fincas particulares de la Parroquia de Santa Eulalia de Rebordaos y camino vecinal.

E y O: Fincas particulares de la Parroquia de Santa Eulalia de Rebordaos.

Parcela N°5:

N,E,S,O: Camino vecinal y Fincas particulares de la Parroquia de Santa Eulalia de Rebordaos.

Estado Forestal, Aprovechamientos

Estos montes, como la generalidad de los de esta clase del término municipal de SAVIÑAO, están integrados por las lomas y laderas pedregosas y de menos suelo, y han estado relativamente rasos, cubiertos con abundante matorral, en el que destacan: tojo (*Ulex europea*), xestas (*Cytisus sp.*), carqueixa (*Genista tridentata*) y brezos (*Ericas sp.*).

El aprovechamiento más generalizado de estos montes fue siempre el pastoreo, aunque no escaseó el desbroce para cama de ganado, y el labotreo del terreno para siembra de cereal.

Es de destacar que su aprovechamiento fue realizado siempre en común por los vecinos de la Parroquia de Rebordaos.

Estado socio-económico

Comarca rural con una población de tradición agraria, numerosos núcleos uniformemente distribuidos y gran dependencia de la capital del municipio.

Economía poco desarrollada, apegada a sistemas y costumbres tradicionales.

Mano de obra abundante, con índices de desempleo elevados.

Gran peso de las explotaciones agrícolas y ganaderas, donde el ganado vacuno tiene una importancia capital.

- Croquis del monte a declarar en mano-común
- Croquis de montes declarados en mano-común

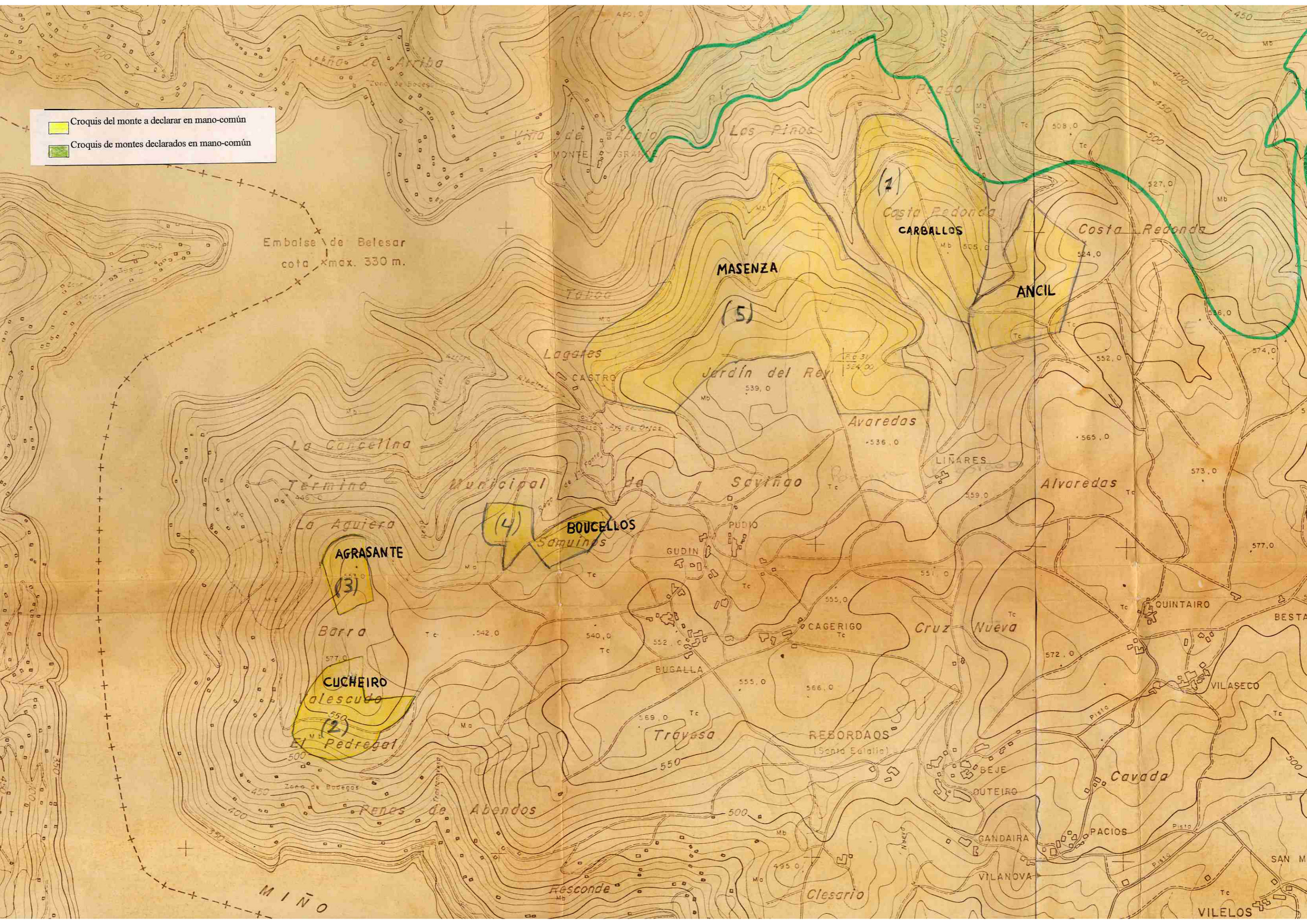

Embalse de Belesar
cota Xmax. 330 m.

MASENZA

CARBALLOS

Costa Redonda

ANCIL

Jardín del Rey

Avaredas

Alvaredas

AGRASANTE

BOUCellos

Saviñao

Cruz Nueva

CUCHEIRO

Travasa

REBORDAOS

Cavada

El Pedregal

BUGALLA

BEJE

PACIOS

MIÑO

resconde

Clesario

VILANOVA

VILELOS

SAN M

BESTA

VILASECO

QUINTAIRO

Cruz Nueva

OUTEIRO

GANDAIRA

VILANOVA

PACIOS

Cavada

BEJE

BUGALLA

CAGERIGO

GUDIN

PUDIO

LIÑARES

Lagares

CASTRO

Taloga

(5)

(2)

(4)

(3)

Termino

La Cancellina

La Aguiera

Barr a

CUCHEIRO

El Pedregal

Municipal de Saviñao

BOUCellos

Penes de Abendos

Travasa

REBORDAOS

Cavada

OUTEIRO

GANDAIRA

VILANOVA

PACIOS

Cavada

BEJE

BUGALLA

CAGERIGO

GUDIN

PUDIO

LIÑARES

Lagares

CASTRO

Taloga

(5)

(2)

(4)

(3)

Termino

La Cancellina

La Aguiera

Barr a

CUCHEIRO

El Pedregal

Municipal de Saviñao

BOUCellos

Penes de Abendos

Travasa

REBORDAOS

Cavada

OUTEIRO

GANDAIRA

VILANOVA

PACIOS

Cavada

BEJE

BUGALLA

CAGERIGO

GUDIN

PUDIO

LIÑARES

Lagares

CASTRO

Taloga

(5)

(2)

(4)

(3)

Termino

La Cancellina

La Aguiera

Barr a

CUCHEIRO

El Pedregal

Municipal de Saviñao

BOUCellos

Penes de Abendos

Travasa

REBORDAOS

Cavada

OUTEIRO

GANDAIRA

VILANOVA

PACIOS

Cavada

BEJE

BUGALLA

CAGERIGO

GUDIN

PUDIO

LIÑARES

Lagares

CASTRO

Taloga

(5)

(2)

(4)

(3)

Termino

La Cancellina

La Aguiera

Barr a

CUCHEIRO

El Pedregal

Municipal de Saviñao

BOUCellos

Penes de Abendos

Travasa

REBORDAOS

Cavada

OUTEIRO

GANDAIRA

VILANOVA

PACIOS

Cavada

BEJE

BUGALLA

CAGERIGO

GUDIN

PUDIO

LIÑARES

Lagares

CASTRO

Taloga

(5)

(2)

(4)

(3)

Termino

La Cancellina

La Aguiera

Barr a

CUCHEIRO

El Pedregal

Municipal de Saviñao

BOUCellos

Penes de Abendos

Travasa

REBORDAOS

Cavada

OUTEIRO

GANDAIRA

VILANOVA

PACIOS

Cavada

BEJE

BUGALLA

CAGERIGO

GUDIN

PUDIO

LIÑARES

Lagares

CASTRO

Taloga

(5)

(2)

(4)

(3)

Termino

La Cancellina

La Aguiera

Barr a

CUCHEIRO

El Pedregal

Municipal de Saviñao

BOUCellos

Penes de Abendos

Travasa

REBORDAOS

Cavada

OUTEIRO

GANDAIRA

VILANOVA

PACIOS

Cavada

BEJE

BUGALLA

CAGERIGO

GUDIN

PUDIO

LIÑARES

Lagares

CASTRO

Taloga

(5)

(2)

(4)

(3)

Termino

La Cancellina

La Aguiera

Barr a

CUCHEIRO

El Pedregal

Municipal de Saviñao

BOUCellos

Penes de Abendos

Travasa

REBORDAOS

Cavada

OUTEIRO

GANDAIRA

VILANOVA

PACIOS

Cavada

BEJE

BUGALLA

CAGERIGO

GUDIN

PUDIO

LIÑARES

Lagares

CASTRO

Taloga

(5)

(2)

(4)

(3)

Termino

La Cancellina

La Aguiera

Barr a

CUCHEIRO

El Pedregal

Municipal de Saviñao

BOUCellos

Penes de Abendos

Travasa

REBORDAOS

Cavada

OUTEIRO

GANDAIRA

VILANOVA

PACIOS

Cavada

BEJE

BUGALLA

CAGERIGO

GUDIN

PUDIO

LIÑARES

Lagares

CASTRO

Taloga

(5)

(2)

(4)

(3)

Termino

La Cancellina

La Aguiera

Barr a

CUCHEIRO

El Pedregal

Municipal de Saviñao

BOUCellos

Penes de Abendos

Travasa

REBORDAOS

Cavada

OUTEIRO

GANDAIRA

VILANOVA