

102/79

12

ID: 4416

PROVINCIA: LUGO	MUNICIPIO: SOBER
-----------------	------------------

CARPETA-FICHA DEL MONTE:

" DE LOBIDS "

COMUNIDAD PROPIETARIA

LOBIDS (P<sup>2</sup>)

CLAVE DEL MONTE

PROVINCIA	MUNICIPIO	COMUNIDAD PROPIETARIA	MONTE
LU	59	14.	1

SUPERFICIE

HECTAREAS
74

En la ciudad de Lugo a, día primero de diciembre de mil novecientos ochenta, reunido, el Jurado Provincial de Montes Vecinales en Manco Común, en la Sala de Sesiones del Poder Judicial, acordó la clasificación del monte "DE LOS LOBIOS" como monte vecinal en manco común, a tenor de la siguiente resolución:

RESULTANDO.- Que con fecha, 19 de octubre de 1979, el Sr. Jefe Provincial de Montes Vecinales en Manco Común, acordó la clasificación del monte "DE LOS LOBIOS", expediente nº 122/79, del Ayuntamiento de Sober, ha promovido a instancia de la Administración Municipal de Sober, la inscripción de la misma en el Registro de Montes Vecinales en Manco Común.

RESULTANDO.- Que con fecha, 6 de noviembre de 1979, el Sr. Jefe Provincial de Montes Vecinales en Manco Común, acordó la inscripción del monte "DE LOS LOBIOS", expediente nº 122/79, del Ayuntamiento de Sober, en el Registro de Montes Vecinales en Manco Común, a tenor de la siguiente resolución:

RESULTANDO.- Que con fecha, 6 de noviembre de 1979, el Sr. Jefe Provincial de Montes Vecinales en Manco Común, acordó la inscripción del monte "DE LOS LOBIOS", expediente nº 122/79, del Ayuntamiento de Sober, en el Registro de Montes Vecinales en Manco Común, a tenor de la siguiente resolución:

RESULTANDO.- Que con fecha, 2 de junio de 1980, se recibió escrito dirigido por el Alcalde del Ayuntamiento de Sober, en el que dice, que el citado Ayuntamiento es dueño, de la finca que se describe en el plano que acompaña, y que la misma finca forma parte de la parroquia de Lobios, del Ayuntamiento de Sober, de una extensión de 8 ha. 10 ca. 10 a. 10 c. 10 l. 10 p. 10 q. 10 r. 10 s. 10 t. 10 u. 10 v. 10 w. 10 x. 10 y. 10 z. 10 aa. 10 ab. 10 ac. 10 ad. 10 ae. 10 af. 10 ag. 10 ah. 10 ai. 10 aj. 10 ak. 10 al. 10 am. 10 an. 10 ao. 10 ap. 10 aq. 10 ar. 10 as. 10 at. 10 au. 10 av. 10 aw. 10 ax. 10 ay. 10 az. 10 ba. 10 bb. 10 bc. 10 bd. 10 be. 10 bf. 10 bg. 10 bh. 10 bi. 10 bj. 10 bk. 10 bl. 10 bm. 10 bn. 10 bo. 10 bp. 10 bq. 10 br. 10 bs. 10 bt. 10 bu. 10 bv. 10 bw. 10 bx. 10 by. 10 bz. 10 ca. 10 cb. 10 cc. 10 cd. 10 ce. 10 cf. 10 cg. 10 ch. 10 ci. 10 cj. 10 ck. 10 cl. 10 cm. 10 cn. 10 co. 10 cp. 10 cq. 10 cr. 10 cs. 10 ct. 10 cu. 10 cv. 10 cw. 10 cx. 10 cy. 10 cz. 10 da. 10 db. 10 dc. 10 dd. 10 de. 10 df. 10 dg. 10 dh. 10 di. 10 dj. 10 dk. 10 dl. 10 dm. 10 dn. 10 do. 10 dp. 10 dq. 10 dr. 10 ds. 10 dt. 10 du. 10 dv. 10 dw. 10 dx. 10 dy. 10 dz. 10 ea. 10 eb. 10 ec. 10 ed. 10 ee. 10 ef. 10 eg. 10 eh. 10 ei. 10 ej. 10 ek. 10 el. 10 em. 10 en. 10 eo. 10 ep. 10 eq. 10 er. 10 es. 10 et. 10 eu. 10 ev. 10 ew. 10 ex. 10 ey. 10 ez. 10 fa. 10 fb. 10 fc. 10 fd. 10 fe. 10 ff. 10 fg. 10 fh. 10 fi. 10 fj. 10 fk. 10 fl. 10 fm. 10 fn. 10 fo. 10 fp. 10 fq. 10 fr. 10 fs. 10 ft. 10 fu. 10 fv. 10 fw. 10 fx. 10 fy. 10 fz. 10 ga. 10 gb. 10 gc. 10 gd. 10 ge. 10 gf. 10 gg. 10 gh. 10 gi. 10 gj. 10 gk. 10 gl. 10 gm. 10 gn. 10 go. 10 gp. 10 gq. 10 gr. 10 gs. 10 gt. 10 gu. 10 gv. 10 gw. 10 gx. 10 gy. 10 gz. 10 ha. 10 hb. 10 hc. 10 hd. 10 he. 10 hf. 10 hg. 10 hh. 10 hi. 10 hj. 10 hk. 10 hl. 10 hm. 10 hn. 10 ho. 10 hp. 10 hq. 10 hr. 10 hs. 10 ht. 10 hu. 10 hv. 10 hw. 10 hx. 10 hy. 10 hz. 10 ia. 10 ib. 10 ic. 10 id. 10 ie. 10 if. 10 ig. 10 ih. 10 ii. 10 ij. 10 ik. 10 il. 10 im. 10 in. 10 io. 10 ip. 10 iq. 10 ir. 10 is. 10 it. 10 iu. 10 iv. 10 iw. 10 ix. 10 iy. 10 iz. 10 ja. 10 jb. 10 jc. 10 jd. 10 je. 10 jf. 10 jg. 10 jh. 10 ji. 10 jj. 10 jk. 10 jl. 10 jm. 10 jn. 10 jo. 10 jp. 10 jq. 10 jr. 10 js. 10 jt. 10 ju. 10 jv. 10 jw. 10 jx. 10 jy. 10 jz. 10 ka. 10 kb. 10 kc. 10 kd. 10 ke. 10 kf. 10 kg. 10 kh. 10 ki. 10 kj. 10 kl. 10 km. 10 kn. 10 ko. 10 kp. 10 kq. 10 kr. 10 ks. 10 kt. 10 ku. 10 kv. 10 kw. 10 kx. 10 ky. 10 kz. 10 la. 10 lb. 10 lc. 10 ld. 10 le. 10 lf. 10 lg. 10 lh. 10 li. 10 lj. 10 lk. 10 ll. 10 lm. 10 ln. 10 lo. 10 lp. 10 lq. 10 lr. 10 ls. 10 lt. 10 lu. 10 lv. 10 lw. 10 lx. 10 ly. 10 lz. 10 ma. 10 mb. 10 mc. 10 md. 10 me. 10 mf. 10 mg. 10 mh. 10 mi. 10 mj. 10 mk. 10 ml. 10 mn. 10 mo. 10 mp. 10 mq. 10 mr. 10 ms. 10 mt. 10 mu. 10 mv. 10 mw. 10 mx. 10 my. 10 mz. 10 na. 10 nb. 10 nc. 10 nd. 10 ne. 10 nf. 10 ng. 10 nh. 10 ni. 10 nj. 10 nk. 10 nl. 10 nm. 10 no. 10 np. 10 nq. 10 nr. 10 ns. 10 nt. 10 nu. 10 nv. 10 nw. 10 nx. 10 ny. 10 nz. 10 oa. 10 ob. 10 oc. 10 od. 10 oe. 10 of. 10 og. 10 oh. 10 oi. 10 oj. 10 ok. 10 ol. 10 om. 10 on. 10 oo. 10 op. 10 oq. 10 or. 10 os. 10 ot. 10 ou. 10 ov. 10 ow. 10 ox. 10 oy. 10 oz. 10 pa. 10 pb. 10 pc. 10 pd. 10 pe. 10 pf. 10 pg. 10 ph. 10 pi. 10 pj. 10 pk. 10 pl. 10 pm. 10 pn. 10 po. 10 pp. 10 pq. 10 pr. 10 ps. 10 pt. 10 pu. 10 pv. 10 pw. 10 px. 10 py. 10 pz. 10 qa. 10 qb. 10 qc. 10 qd. 10 qe. 10 qf. 10 qg. 10 qh. 10 qi. 10 qj. 10 qk. 10 ql. 10 qm. 10 qn. 10 qo. 10 qp. 10 qq. 10 qr. 10 qs. 10 qt. 10 qu. 10 qv. 10 qw. 10 qx. 10 qy. 10 qz. 10 ra. 10 rb. 10 rc. 10 rd. 10 re. 10 rf. 10 rg. 10 rh. 10 ri. 10 rj. 10 rk. 10 rl. 10 rm. 10 rn. 10 ro. 10 rp. 10 rq. 10 rr. 10 rs. 10 rt. 10 ru. 10 rv. 10 rw. 10 rx. 10 ry. 10 rz. 10 sa. 10 sb. 10 sc. 10 sd. 10 se. 10 sf. 10 sg. 10 sh. 10 si. 10 sj. 10 sk. 10 sl. 10 sm. 10 sn. 10 so. 10 sp. 10 sq. 10 sr. 10 ss. 10 st. 10 su. 10 sv. 10 sw. 10 sx. 10 sy. 10 sz. 10 ta. 10 tb. 10 tc. 10 td. 10 te. 10 tf. 10 tg. 10 th. 10 ti. 10 tj. 10 tk. 10 tl. 10 tm. 10 tn. 10 to. 10 tp. 10 tq. 10 tr. 10 ts. 10 tt. 10 tu. 10 tv. 10 tw. 10 tx. 10 ty. 10 tz. 10 ua. 10 ub. 10 uc. 10 ud. 10 ue. 10 uf. 10 ug. 10 uh. 10 ui. 10 uj. 10 uk. 10 ul. 10 um. 10 un. 10 uo. 10 up. 10 uq. 10 ur. 10 us. 10 ut. 10 uu. 10 uv. 10 uw. 10 ux. 10 uy. 10 uz. 10 va. 10 vb. 10 vc. 10 vd. 10 ve. 10 vf. 10 vg. 10 vh. 10 vi. 10 vj. 10 vk. 10 vl. 10 vm. 10 vn. 10 vo. 10 vp. 10 vq. 10 vr. 10 vs. 10 vt. 10 vu. 10 vv. 10 vw. 10 vx. 10 vy. 10 vz. 10 wa. 10 wb. 10 wc. 10 wd. 10 we. 10 wf. 10 wg. 10 wh. 10 wi. 10 wj. 10 wk. 10 wl. 10 wm. 10 wn. 10 wo. 10 wp. 10 wq. 10 wr. 10 ws. 10 wt. 10 wu. 10 wv. 10 ww. 10 wx. 10 wy. 10 wz. 10 xa. 10 xb. 10 xc. 10 xd. 10 xe. 10 xf. 10 xg. 10 xh. 10 xi. 10 xj. 10 xk. 10 xl. 10 xm. 10 xn. 10 xo. 10 xp. 10 xq. 10 xr. 10 xs. 10 xt. 10 xu. 10 xv. 10 xw. 10 xx. 10 xy. 10 xz. 10 ya. 10 yb. 10 yc. 10 yd. 10 ye. 10 yf. 10 yg. 10 yh. 10 yi. 10 yj. 10 yk. 10 yl. 10 ym. 10 yn. 10 yo. 10 yp. 10 yq. 10 yr. 10 ys. 10 yt. 10 yu. 10 yv. 10 yw. 10 yx. 10 yy. 10 yz. 10 za. 10 zb. 10 zc. 10 zd. 10 ze. 10 zf. 10 zg. 10 zh. 10 zi. 10 zj. 10 zk. 10 zl. 10 zm. 10 zn. 10 zo. 10 zp. 10 zq. 10 zr. 10 zs. 10 zt. 10 zu. 10 zv. 10 zw. 10 zx. 10 zy. 10 zz.

RESULTANDO .- Que con fecha, 26 de mayo de 1.980, se recibió certificación, del ayuntamiento de Sober, en la que consta, que, en el Inventario de Bienes Municipales, figura, inscrito, el monte, "MONTE DE LOBIOS". No consta, figura inscrita en el Registro de la Propiedad.

RESULTANDO .- Que con fecha, 26 de mayo de 1.980, se recibió, certificación, del ayuntamiento, de Sober, en la que consta, que, no existe, acuerdo, de Consorcio, referente, al monte, "MONTE DE LOBIOS".

RESULTANDO .- Que con fecha, 2 de junio de 1.980, se recibió, certificación, del ayuntamiento de Sober, en la que consta, que el monte, "DE LOBIOS", no aparece, inscrito, en el registro de la Propiedad.

RESULTANDO .- Que en el expediente, de investigación, que figura unido, en cuerda floja, consta comparecencia de vecinos, de la parroquia de Lobios, que manifiestan:

Que en términos de esta parroquia, comprendido dentro de los linderos, que se citan, hay un pequeño monte comunal, llamado, "MONTE DE LOBIOS", que estuvo siempre en posesión, de estos vecinos y es aprovechado, comunalmente, para pastoreo.

RESULTANDO .- No se recibió, ninguna reclamación, contra la clasificación, del citado monte.

RESULTANDO .- Que en la instrucción, del expediente, de clasificación, se han cumplido los trámites y formalidades, que establece, la Ley de Montes Vecinales en Mano Común, de 27 de julio de 1.958.

Vistas, las citadas Leyes y Reglamento y disposiciones de pertinente aplicación.

CONSIDERANDO .- Que el Jurado Provincial, de Montes Vecinales, en Mano Común, tiene competencia y jurisdicción, para conocer, del expediente, el cual fué promovido por la Administración Forestal, con capacidad y legitimación para ello, habiéndose, formulado la iniciación, y tramitación del expediente, en lugar, forma y tiempo, todo ello a tenor de lo dispuesto en los artículos 10 y 11 de la Ley de Montes Vecinales en Mano Común, y 10 y 18 de su Reglamento.

CONSIDERANDO .- Que para determinar, si un monte, merece, la clasificación, de vecinal en mano común, se hace preciso concretar, si, el mismo, concurren, los requisitos reales, que establecen, la Ley, de Montes Vecinales en Mano Común, de su artículo, 1º, así como el artículo 1º de su Reglamento a saber:

a) Que su pertenencia está atribuida a determinados vecinos agrupados, en aldeas, lugares o parroquias, en calidad de tales, en preindividualización, con independencia de su origen, en comunidad germánica o mano común, b) Que tal comunidad de vecinos no esté constituida formalmente, en entidad municipal.

CONSIDERANDO .- Que el monte, "DE LOBIOS", está, perfectamente, identificado, tanto por el ayuntamiento de Sober, como por la Administración Forestal, y en tal concepto, fué consorciado, asimismo, fué identificado, por los vecinos que comparecieron, en el expediente de investigación, unido los cuales se consideran con derecho a los aprovechamientos que sobre el citado monte puedan obtenerse a partes iguales.

CONSIDERANDO .- Que cualquiera, que hubiese, sido la propiedad de monte, en tiempos remotos, los efectos de la prescripción, extraordinaria regulada por el artículo 1.959 del Código Civil, legitiman la titularidad de los actuales aprovechadores.

Este Jurado Provincial a la vista de los antecedentes y consideraciones reseñadas, ha acordado:

1º .- Clasificar, el monte, "DE LOBIOS", como se describe, en el expediente nº 122/79, como monte vecinal en mano común, perteneciente a los vecinos de la parroquia de Lobios, del ayuntamiento de Sober.

2º .- Que se emita certificación, de la resolución firme, de este Jurado al Registrador de la Propiedad, para la inscripción del monte a nombre de la comunidad titular del mismo, a tenor de lo dispuesto, en

el apartado a) del artículo 30 del Reglamento de Montes Vecinales -  
en Mano Común.

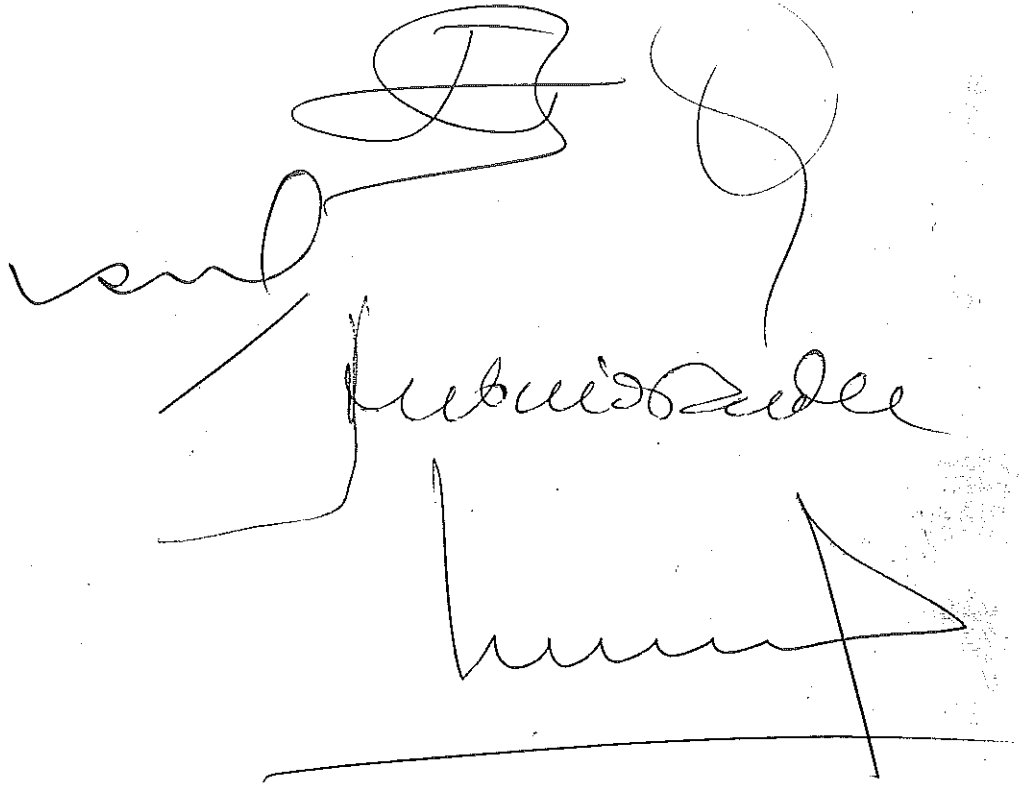
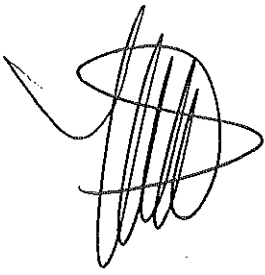

Prov.*	Munic.*	Consuquid Prop.*	N.* monte
LU	59	14	1

CLAVE DEL MONTE

• 3.- ESTADO FISICO

Ref. Índice	
3.1	<p>SITUACION. ALTITUD. ACCESOS.</p> <p>Este monte de la parroquia de LOBIOS está situado al S. de los pueblos y sus fincas próximas, comprendido entre estas y los viñedos de la ribera del Sil. Esta formado por la parte alta de las bajadas al Sil y una zona contigua de la altiplanicie.</p> <p>El terreno es poco accidentado, con una zona baja de pendientes relativamente fuertes y bastante suaves en el alto; las altitudes oscilan entre los 400 y 573 m.</p> <p>Además de los caminos de servicio desde el pueblo tiene acceso directo por la pista que baja a Forcadas.</p>
3.2	<p>SUPERFICIE.</p> <p>74 Has., obtenidas mediante planimetrado sobre 1/25.000.</p>

Prov. <sup>a</sup>	Munic. <sup>o</sup>	Comunidad Prop. <sup>a</sup>	N. <sup>o</sup> monte
LU	59	14	1

Ref. <sup>o</sup> Índice	CLAVE DEL MONTE
3.3	<p>LINDEROS.</p> <p>N.- Fincas particulares próximas a los pueblos.  E.- Pista de Forcadas, dividiendo términos con la parroquia de Amandi.  S.- Viñedos de la rivera del Sil  O.- Monte Cotana de la parroquia de Pinol.</p>
3.4	<p>DESCRIPCION DEL PERIMETRO.</p> <p>El único límite destacable de este monte de la parroquia de LOBIOS es por el SO. con el monte "Cotana" de la parroquia de Pinol, con la que su-  be por la zona de ladera por la vaguada de Agua-  quente hasta la altiplanicie, cortando en esta  hacia el NO. hasta las fincas particulares; estas  circundan el monte por el N. y S.; por el E. di-  vide con términos de la parroquia de Amandi se-  gun la pista de Forcadas.</p>
3.5	<p>OBSERVACION SOBRE LIMITE CON FINCAS PARTICULARES.</p> <p>El límite de este monte con fincas particulares no puede ser muy preciso si se tiene en cuenta que éstas han invadido terrenos de monte que han sido parcelados. Se ha llegado con los límites de éste hasta donde existe seguridad o duda razo-  nable de que pueda pertenecer al monte de refe-</p>

Prov. <sup>o</sup>	Munic. <sup>o</sup>	Cantidad Prop. <sup>1</sup>	N. <sup>o</sup> monte
LU	59	14	1

Ref.<sup>o</sup> Índice

CLAVE DEL MONTE

3.5

rencia.

En caso de que este monte llegara a ser calificado como vecinal en mano común, tal vez fuera necesario un deslinde parcial en tal colindancia con particulares, siguiendo los criterios tenidos en cuenta en tal calificación.

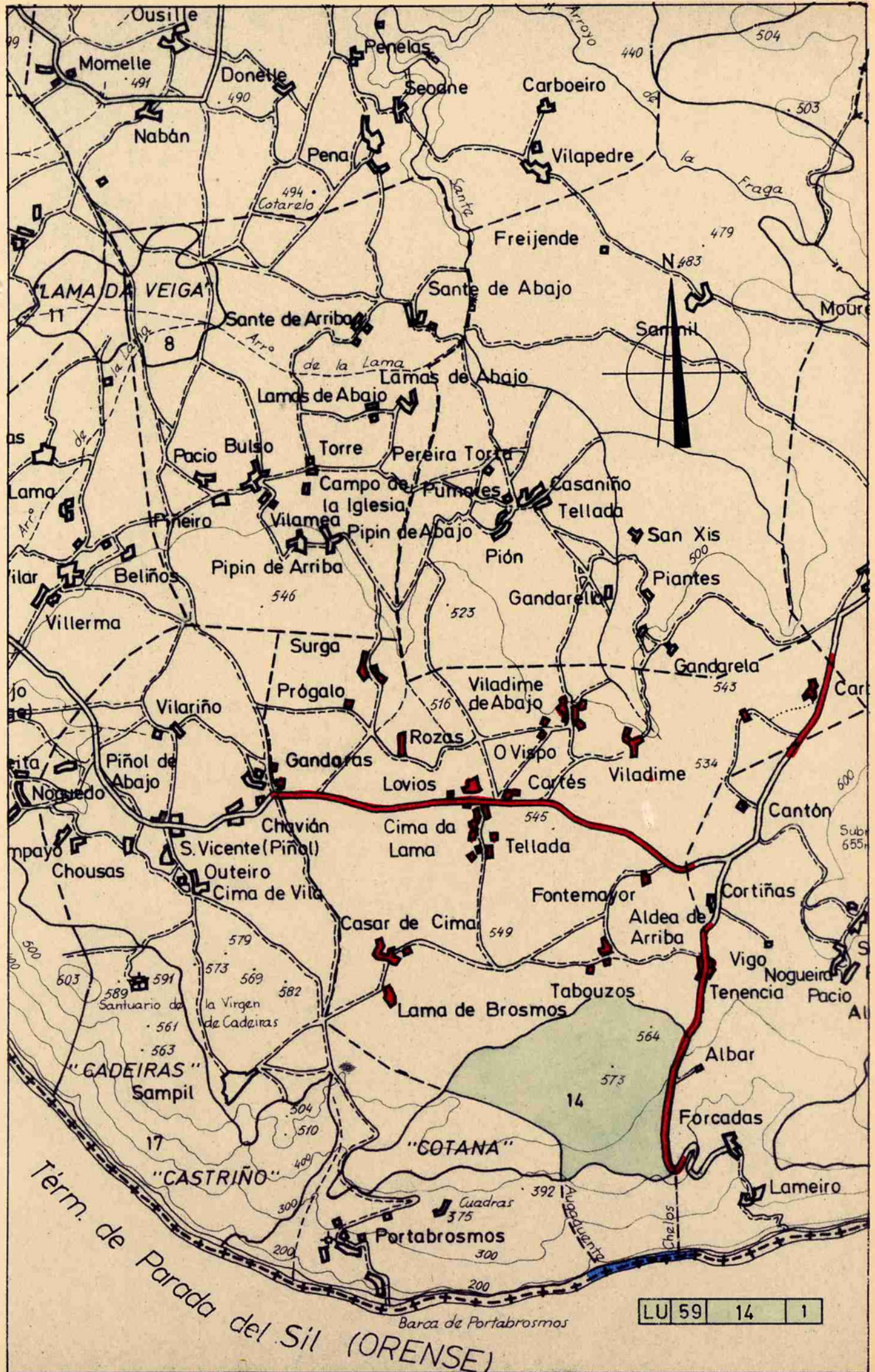

LU 59 14 1

Tér. de Parada del Sil (ORENSE)

Lucía Belver Quiroga, secretaria do Xurado Provincial de Montes Veciñais en Man Común de Lugo,

CERTIFICO:

Que na sesión celebrada polo xurado provincial o día **18.3.2025**, figura o seguinte acordo:

Como consecuencia da entrada en vigor da Lei 7/2012 de montes de Galicia, e coa finalidade de levar a cabo o establecido na Disposición transitoria décimo terceira, con respecto á revisión de esbozos de montes veciñais en man común, o xurado, na reunión celebrada o 17.09.2012, acordou solicitar do Servizo de Montes a realización de propostas de revisión e elaboración de cartografías actualizadas dos montes veciñais da provincia susceptibles de tal adecuación.

O MVMC **Lobios**, pertencente aos veciños da parroquia de Lobios, concello de **Sober**. Expediente 122/79.

O 7.10.2024 tivo entrada unha solicitude da comunidade de Lobios para que se proceda á revisión de esbozo do seu monte veciñal conforme á proposta que achegan. Procedemento con número de expediente **2022\_44**.

O 18.2.2025 o Servizo de Montes elaborou unha proposta, na que se recolle a definición do novo esbozo revisado. De acordo, coa cartografía resultante, a superficie do monte de Lobios, pasa a ser de **45,05 hectáreas**.

Examinada a devandita proposta, o xurado, por unanimidade, ACORDA aceptala e proceder á incorporación do novo esbozo ao expediente.

Lugo, data da sinatura electrónica

A secretaria do xurado  
Lucía Belver Quiroga

Visto e prace  
A presidenta do xurado  
M<sup>a</sup> Olga Iglesias Fontal



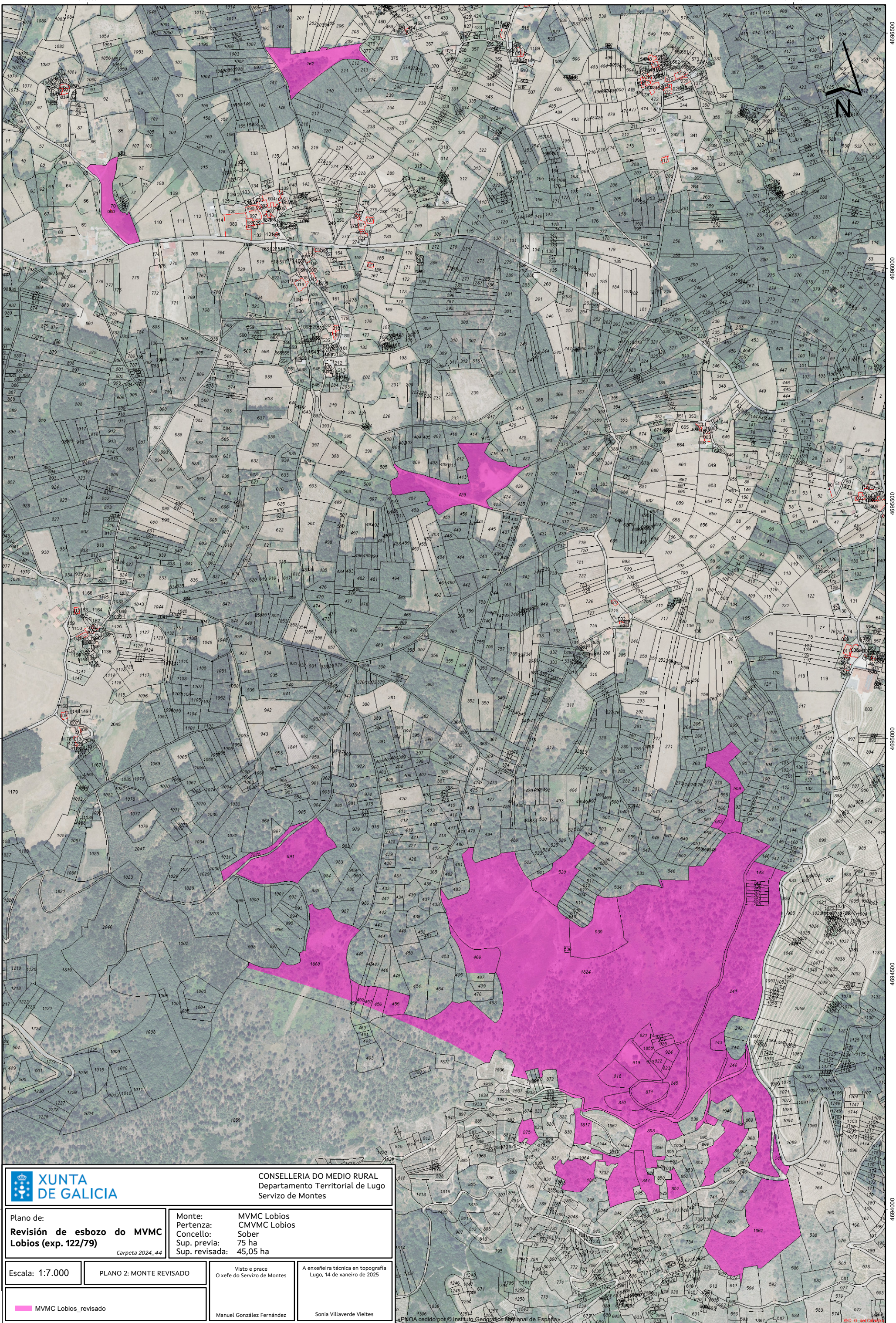

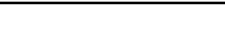
 <p><b>XUNTA DE GALICIA</b></p>		<p>CONSELLERÍA DO MEDIO RURAL Departamento Territorial de Lugo Servizo de Montes</p>	
<p>Plano de: <b>Revisión de esbozo do MVMC Lobios (exp. 122/79)</b></p> <p><i>Carpeta 2024_44</i></p>		<p>Monte: MVMC Lobios Pertenza: CMVMC Lobios Cancello: Sober Sup. previa: 75 ha Sup. revisada: 45,05 ha</p>	
<p>Escala: 1:7.000</p>	<p>PLANO 2: MONTE REVISADO</p>	<p>Visto e prace O xefe do Servizo de Montes</p>	<p>A enxeñeira técnica en topografía Lugo, 14 de xaneiro de 2025</p>
<p> MVMC Lobios_revisado</p>		<p>Manuel González Fernández</p>	<p>Sonia Villaverde Vieites</p>

