

3

3

JD: 1186

PROVINCIA: LUGO	MUNICIPIO: NEIRA DE JUSA
-----------------	--------------------------

- Exp: 71/77

Nº 50.000 } 98
 N: Route: 11

CARPETA-FICHA DEL MONTE:

"REBOIRO, S.^A DEL GALLO, PICATO,
 CARBALLAL y VEIGAS - ROZAS."

COMUNIDAD PROPIETARIA

V^s: PICATO (P.^a)

CLAVE DEL MONTE

PROVINCIA	MUNICIPIO	COMUNIDAD PROPIETARIA	MONTE
LU	36	17.	1

SUPERFICIE

HECTAREAS

214

74/87

JURADO PROVINCIAL DE MONTES VECINALES EN MANO COMÚN.

En la ciudad de Lugo a treinta y uno de marzo de mil novecientos setenta y ocho, reunido el Jurado Provincial de Montes Vecinales en Mano Común, en la Sala de Juntas del Gobierno Civil, acordó la clasificación del monte "REBOIRO, SIERRA DEL GALLO, PICATO Y CARBALLAL Y VEIGA", como monte vecinal en mano común, a tenor de la siguiente resolución:

Visto en el día de la fecha del expediente de clasificación del monte "REBOIRO, SIERRA DEL GALLO, PICATO, CARBALLAL Y VEIGAS" expediente nº 71/77, del ayuntamiento de Baralla, a promovido a instancia de la Administración Forestal y,

RESULTANDO.- Que con fecha ocho de julio de mil novecientos setenta y siete, el Jurado Provincial de Montes Vecinales en Mano Común, acordó la iniciación y tramitación del expediente de clasificación del monte "REBOIRO, SIERRA DEL GALLO, PICATO, CARBALLAL, Y VEIGA", designando como Instructor al Vocal DON MANUEL MARTINEZ GARRIDO.

RESULTANDO.- Que con fecha 15 de septiembre de 1.977, se dictó providencia por la que se da comienzo al expediente de clasificación Nº 71/77 poniendo por cabeza del mismo copia de acuerdo del Jurado Provincial y la documentación aportada.

RESULTANDO.- Que con fecha 15 de septiembre de 1.977, se dictó providencia acordando requerir al ayuntamiento de Baralla, para que aportara: a) Certificación del Registro de la Propiedad, relativa a la inscripción del monte "REBOIRO, SIERRA DEL GALLO, PICATO, CARBALLAL, Y VEIGAS-ROZAS, de 214 Ha, sito en la parroquia de Picato, b) Certificación del inventario de Bienes Municipales, relativa al monte "REBOIRO, SIERRA DEL GALLO, PICATO, CARBALLAL, Y VEIGAS-ROZAS, c) Certificación de acuerdo municipal relativo al Consorcio con la Administración Forestal para la repoblación de dicho monte.

RESULTANDO.- Que con fecha 15 de septiembre de 1.977, se acordó recibir de la Administración Forestal I. C. O. N. A. certificación relativa a si el monte "REBOIRO, SIERRA DEL GALLO, PICATO, CARBALLAL, Y VEIGAS-ROZAS, de la parroquia de Picato, ayuntamiento de Baralla, figura incluido en el Catálogo de los de Utilidad Pública de esta provincia.

RESULTANDO.- Que con fecha 15 de septiembre de 1.977, se dictó providencia acordando la publicación de edicto en el B. O. de la provincia y en el ayuntamiento de Baralla, poniendo en conocimiento de todos los interesados la incoación del presente expediente de clasificación, a fin de que pudieran comparecer e intervenir en él, en defensa de sus derechos e intereses.

RESULTANDO.- Que con fecha 30 de septiembre del.977, se recibió certificación del Instituto Nacional para la Conservación de la Naturaleza en la que se hace constar que el monte "REBOIRO, SIERRA DEL GALLO, PICATO, CARBALLAL Y VEIGAS ROZAS", de la parroquia de Picato, ayuntamiento de Baralla, no figura incluido en el Catálogo de los de Utilidad Pública de esta provincia.

RESULTANDO.- Se recibió ejemplar del B. O. de la provincia nº 245, correspondiente al día 26 de octubre de 1.977, en el que se inserta edicto relacionado con el monte "REBOIRO, SIERRA DEL GALLO, PICATO, CARBALLAL Y VEIGAS ROZAS", del ayuntamiento de Baralla.

RESULTANDO.- Que con fecha 17 de enero de 1.978, se recibió certificación del ayuntamiento de Baralla, en la que consta:

- 1º Que no figuran inventariados montes de la parroquia de Picato con los nombres de "REBOIRO Y CARBALLAL". Si no estar los que se incluyen en la certificación adjunta, denominados "SIERRA DEL GALLO, VEIGAS Y ROZAS".
- 2º Que tampoco figuran en el inventario de bienes del Municipio, solo lo están los entes mencionados de "SIERRA DEL GALLO, VEIGAS Y ROZAS".
- 3º Que los repetidos de "REBOIRO Y CARBALLAL", no tienen acuerdo alguno e consorcio solo existe el que también incluye en la certificación que acompaña.

RESULTANDO.- Con fecha 17 de enero de 1.978, se recibió certificación del ayuntamiento de Baralla, acreditativa de que el presente edicto

estuvo expuesto al Público en el tablón de anuncios y lugares de contumbrada durante el tiempo correspondiente.

RESULTANDO.- Que con fecha 3 de marzo de 1.957, se recibió certificación del Ayuntamiento de Baralla, en la que consta que la finca rústica monte denominado "SIERRA DEL GALLO", se halla libre de cargas reales, pertenece a este Ayuntamiento por prescripción inmemorial desconociéndose el título por el que fue adquirida.

RESULTANDO.- Que con fecha 3 de marzo de 1.957, se recibió certificación del Ayuntamiento de Baralla, en la que consta que la finca rústica denominada monte "DE VEIGAS Y ROZAS", se halla libre de cargas, reales pertenece a este Ayuntamiento por prescripción inmemorial desconociéndose el título por el que fue adquirida.

RESULTANDO.- Que con fecha 14 de enero de 1.978, se recibió certificación del Ayuntamiento de Baralla, acreditativa de que el monte "SIERRA DEL GALLO", en repoblación, está inscrito en el Registro de la Propiedad.

RESULTANDO.- Que con fecha 14 de enero de 1.978, se recibió certificación del Ayuntamiento de Baralla, en la que consta que el monte denominado "DAS VEIGAS Y ROZAS", en repoblación, está inscrito en el Registro de la Propiedad.

RESULTANDO.- Que con fecha 14 de enero de 1.978, se recibió certificación del Ayuntamiento de Baralla, en la que consta que se acordó ceder a la excmo. Diputación provincial por fines exclusivos de repoblación forestal y sin perjuicio a la propiedad del terreno, 30 Ha, del monte "SIERRA DEL GALLO", con obligación por parte de la entidad adquirida de fijar las zonas de repoblación de acuerdo con la comisión municipal.

RESULTANDO.- Según datos que figuran en el expediente de investigación urdido en cuerdos flojes, constar vecinos que manifiestan: "que en términos de la parroquia de Picato, hay uncamentos llamados "REBOIRO, SIERRA DEL GALLO, PICATO, CARBALLAL, Y VEIGAS ROZAS", que desde siempre vienen siendo aprovechado por los vecinos de la parroquia desde tiempo inmemorial, estuvieron en la posesión del común de vecinos que los aprovecharon siempre para pastoreo mancomunado entre vecinos y rozas de matorral y cavañas.

Estos montes han pertenecido indivisos y en los citados aprovechamientos vecinales, hasta que han sido afectados por la repoblación forestal hecha por el Patriminio todos ellos menos el de "REBOIRO", a los posibles beneficios sobre tales repoblaciones se consideran con derecho todos los vecinos de la parroquia de Picato, en la forma establecida por la Ley de Montes Vecinales en Mano Común como así lo han solicitado del Jurado de Montes Vecinales, en mano común, mediante escritos individuales presentados a través de Extensión Agraria, en el año 1.968 y otro colectivo a fecha 19 de febrero de 1.975.

RESULTANDO.- No se ha recibido ninguna reclamación contra el monte citado.

RESULTANDO.- El monte de "REBOIRO, SIERRA DEL GALLO, CARBALLA Y VEIGA ROZAS, desde siempre, viene siendo aprovechado por los vecinos de Picato por su condición de tales de forma mancomunada e indivisa, constituyendo una comunidad de tipo germánico.

RESULTANDO.- Que en la instrucción del expediente se han cumplido los trámites y formalidades que establecen la ley de Montes Vecinales en Mano Común, de 27 de julio de 1.968, y su Reglamento de 26 de febrero de 1.970, así como la Ley de Procedimiento Administrativo de 17 de julio de 1.958.

Estas las citadas Leyes y Reglamento y disposiciones de pertinente aplicación.

CONSIDERANDO.- Que el Jurado Provincial de Montes Vecinales en mano Común, tiene competencia y jurisdicción para conocer del expediente el cual fue promovido para ello, habiéndose formulado la iniciación y tramitación del expediente en lugar, forma y tiempo, todo ello a tenor de lo dispuesto en los artículos 10 y 11 de la Ley de Montes Vecinales en mano Común, y 10 y 18 de su Reglamento.

CONSIDERANDO.- Que para determinar si un monte merece calificación de vecinal en mano común, se hace preciso concretar si en el mismo concurren los requisitos reales que establecen la Ley de Montes Vecinales en Mano Común, de su artículo 1º así como el artículo 1º de su Reglamento a saber: a) que su pertenencia está atribuida a determinados vecinos agrupados en aldeas, lugares o parroquias, en calidad de tales, en proindivisión con independencia de su origen en comunidad germánica o mancomunada, b) que tal comunidad de vecinos no esté constituida formalmente en entidad municipal.

CONSIDERANDO.- Que el monte "REBOIRO, SIERRA DEL GALLO, PICATO,

CARBALLA Y VEIGAS ROZAS, está perfectamente identificado por el ayuntamiento de Baralla, como por la Administración Forestal y en tal concepto fue identificado por los vecinos que comparecieron en el expediente de investigación unido, los cuales se consideran con derecho a los aprovechamientos que sobre el citado monte puedan obtenerse a partes iguales.

CONSIDERANDO.- que cualquiera que hubiese sido la propiedad de monte en tiempos remotos, los efectos de la prescripción extraordinaria regulada, por el artículo 1.959, del Código Civil, legitiman la titularidad de los actuales aprovechadores.

Este Jurado Provincial, de Montes Vecinales en Mancomún, en sesión del día de la fecha a la vista de los antecedentes y consideraciones reseñadas acordó:

1º Clasificar el monte "REBOIRO, SIERRA DEL GALLO, PICATO, CARBALLA Y VEIGAS - ROZAS", como se describe en el expediente nº 71/77, como monte vecinal en mancomún, perteneciente a los vecinos de la parroquia de Picato, del ayuntamiento de Baralla.

2º Que se emita certificación de la resolución firme de este jurado al registrador e la Propiedad, para la inscripción del monte a nombre de la comunidad titular del mismo, a tenor de lo dispuesto en el apartado e) del artículo 3º del Reglamento de Montes Vecinales en Mancomún.

Lugo 27 de junio de 1.978.

Prov. ^o	Munic. ^o	Comunidad Prop. ^a	N. ^o Monte
LU	36	17	1

CLAVE DEL MONTE

* 3.- ESTADO FISICO

Ref. Índice

3.1 SITUACION. ALTITUD. ACCESOS.

Estos montes de la parroquia de PICATO están formados por una serie de parcelas situadas en la periferia del término parroquial, como continuidad de los montes de parroquias colindantes.

El "REBBIRO" está situado en el N.E. como continuidad del "Caxigal" de Lamas de Pacios y Mazaille; el "SIERRA DEL GALLO" está al E. como continuidad de la del mismo nombre de la parroquia de Pacios; en el S.E. el "PICATO" queda unido al macizo del mismo nombre; el "CARBALLAL" está en el S.O. como continuidad de otros del término municipal de Láncara; y en el extremo O. del término parroquial el "VEIGAS Y ROZAS".

El terreno, aunque accidentado, es de pendientes relativamente suaves y altitudes comprendidas entre los 550 y 777 m.

Además de los caminos de servicio desde los pueblos, la "Sierra del Gallo" y el "Veigas y Rozas" tienen acceso directo desde la carretera N-VI de Madrid a La Coruña.

3.2 SUPERFICIE.

En conjunto, 214 Has., obtenidas mediante planimetrado sobre 1/25.000.

3.3 LINDEROS.

Los del término parroquial son:

Prov.*	Munic.*	Límites Prop.*	N.º monte
LU	36	17	1

Ref. Índice

CLAVE DEL MONTE

3.3

N.- Término municipal de Corgo.

E.- Términos y montes de Lamas de Pacios y Mazaille, y de Airexa, Ansareo, Espiña, Pacios y Valiña.

3.4

DESCRIPCION DEL PERIMETRO.

El perímetro de todo el "término redondo" de la parroquia de PICATO, comprendiendo los montes "REBOIRO", "SIERRA DEL GALLO", "PICATO", "CARBALLAL" y "VEIGAS Y ROZAS", las fincas particulares y los mismos pueblos, puede describirse empezando por el extremo N.O. en Carboeiro, donde están las "tres rayas" de este término municipal de Naira de Jusé, con los de Corgo y de Lancara.

Por el N. divide con término municipal de Corgo siguiendo la mojonera hacia el E. desde Carboeiro hasta Uceira.

Por el E. divide primero con el monte "Caxigal" de vecinos de Lamas de Pacios y Mazaille bajando hacia el S. según una loma, cruzando el arroyo Paqueño, subiendo por la cumbre de la divisoria de la "Sierra del Gallo", cruza el valle del río de Santa Cruz y sube por la loma de Picato hasta Pena da Cruz.

Por el S. divide con montes y términos de la parroquia de Recesende desde Pena da Cruz hacia el O. por Silveres hasta Carballal

Por el O. divide con término municipal de Lancara siguiendo la mojonera hacia el N.O. desde Carballal hasta Carboeiro, donde se comenzó.

3.5

OBSERVACION SOBRE LIMITE CON FINCAS PARTICULARES

El límite de estos montes con fincas particula-

Prov.*	Munic.*	Cantidad Prop.*	N.º monte
LU	36	17	1

Ref.º Índice

CLAVE DEL MONTE

3.5

res no puede ser muy preciso si se tiene en cuenta que éstas han invadido terrenos de monte que han sido parcelados. Se ha llegado con los límites de éste hasta donde existe seguridad o duda razonable de que pueda pertenecer al monte de referencia.

En caso de que este monte llegara a ser calificado como vecinal en mano común, tal vez fuera necesario un deslinde parcial en tal colindancia con particulares, siguiendo los criterios tenidos en cuenta en tal calificación.

DON LUIS QUIROGA ARNAL, XEFE DO SERVIZO TÉCNICO-XURÍDICO DA DELEGACIÓN PROVINCIAL DA CONSELLERÍA DE MEDIO AMBIENTE, SECRETARIO DO XURADO PROVINCIAL DE MONTES VECIÑAIS EN MAN COMÚN DE LUGO,

CERTIFICA:

Que na sesión celebrada polo Xurado Provincial coa data do vinteoito de marzo de dous mil un, figura o acordo seguinte:

<< 4º.- Varios:

(...)

b).- Montes: «A MOCHA, SERRA DO GALO e PICATO» (expediente 69/77), ubicado na parroquia de PACIOS do concello de BARALLA e «REBOIRO, SERRA DO GALO, PICATO, CARBALLAL e VEIGAS-ROZAS» (expediente 71/77), ubicado na parroquia de PICATO do mesmo concello. Clasificado o primeiro como veciñal en man común por resolución do Xurado coa data do vinte de xullo de mil novecentos setenta e oito e o segundo por resolución coa data do trinta e un de marzo de mil novecentos setenta e oito. Visto o informe, requirido na sesión celebrada coa data do catorce de decembro de dous mil, emitido polo Xefe de Área Técnica do Servizo de Montes e Industrias Forestais, unha vez realizada acta de delimitación sobre o terreo, xunto con representantes das dúas comunidades implicadas, o Xurado, por unanimidade, ACORDA aproba-la devandita delimitación e darlle traslado da mesma ós presidentes das comunidades respectivas. >>

(...)

E para que conste, para a súa remisión a DON JOSÉ MARÍA CALDEIRO FERNÁNDEZ (presidente da xunta rectora do monte «A MOCHA, SERRA DO GALO e PICATO»), e sen prexuício da posterior aprobación da ACTA da sesión á que se fai referencia, expido a presente co V. e Pr. do Sr. Delegado Provincial da Consellería de Medio Ambiente, Presidente do Xurado, en Lugo, a nove de abril de dous mil un.

V. e Pr.

O DELEGADO PROVINCIAL-PRESIDENTE DO XURADO,



Asdo: Luis González Vázquez.



Lucía Belver Quiroga, secretaria do Xurado Provincial de Montes Veciñais en Man Común de Lugo,

CERTIFICO:

Que na sesión celebrada polo xurado provincial o día **30.10.2024**, figura o seguinte acordo:

Como consecuencia da entrada en vigor da Lei 7/2012 de montes de Galicia, e coa finalidade de levar a cabo o establecido na Disposición transitoria décimo terceira, con respecto á revisión de esbozos de montes veciñais en man común, o xurado, na reunión celebrada o 17.09.2012, acordou solicitar do Servizo de Montes a realización de propostas de revisión e elaboración de cartografías actualizadas dos montes veciñais da provincia susceptibles de tal adecuación.

MVMC Reboiro, Serra do Galo, Picato, Carballal e Veigas Rozas (exp. 71/77), pertencente aos veciños da parroquia do Picato Santa Cruz, concello de **Baralla**.

O 28.9.2022 tivo entrada unha solicitude da comunidade do Picato Santa Cruz para que se proceda á revisión do esbozo do seu monte veciñal, conforme á proposta que achegan. Tras serlles requirido, o 12.8.2024 e 27.8.2024 presentaron a mellora da solicitude. Procedemento con número de expediente **2022_211**.

O 29.8.2024, o Servizo de Montes elaborou un informe no que se recolle a definición do esbozo revisado. De acordo coa cartografía resultante, a superficie do monte de **Reboiro, Serra do Galo, Picato, Carballal e Veigas Rozas** pasa a ser de **161,77 hectáreas**.

Examinada a devandita proposta, o xurado, por unanimidade, ACORDA aceptala e proceder á incorporación do novo esbozo ao expediente.

Para que conste, para a súa remisión á **parte interesada**, e sen prexuízo da ulterior aprobación da acta da sesión á que se fai referencia, expido este certificado co visto e praxe da presidenta do xurado.

Lugo, data da sinatura electrónica

A secretaria do xurado
Lucía Belver Quiroga

Visto e praxe
A presidenta do xurado
M^a Olga Iglesias Fontal



635000

635500

636000

636500

637000

637500

638000

4755000

4754500

4754000

4753500

4753000

4752500

4752000

4751500

4751000

4750500

4750000

4755000

4754500

4754000

4753500

4753000

4752500

4752000

4751500

4751000

Asinado por: ALTAMIRANO CABEZA, RAFAEL
 Cargo: Técnico SAI PLANO 2
 Data e hora: 21/08/2024 12:46:07
 Verificación: https://sede.xunta.gal/

Asinado por: GONZÁLEZ FERNÁNDEZ, MANUEL
 Cargo: Xefe Servizo de Montes
 Data e hora: 23/08/2024 13:37:35

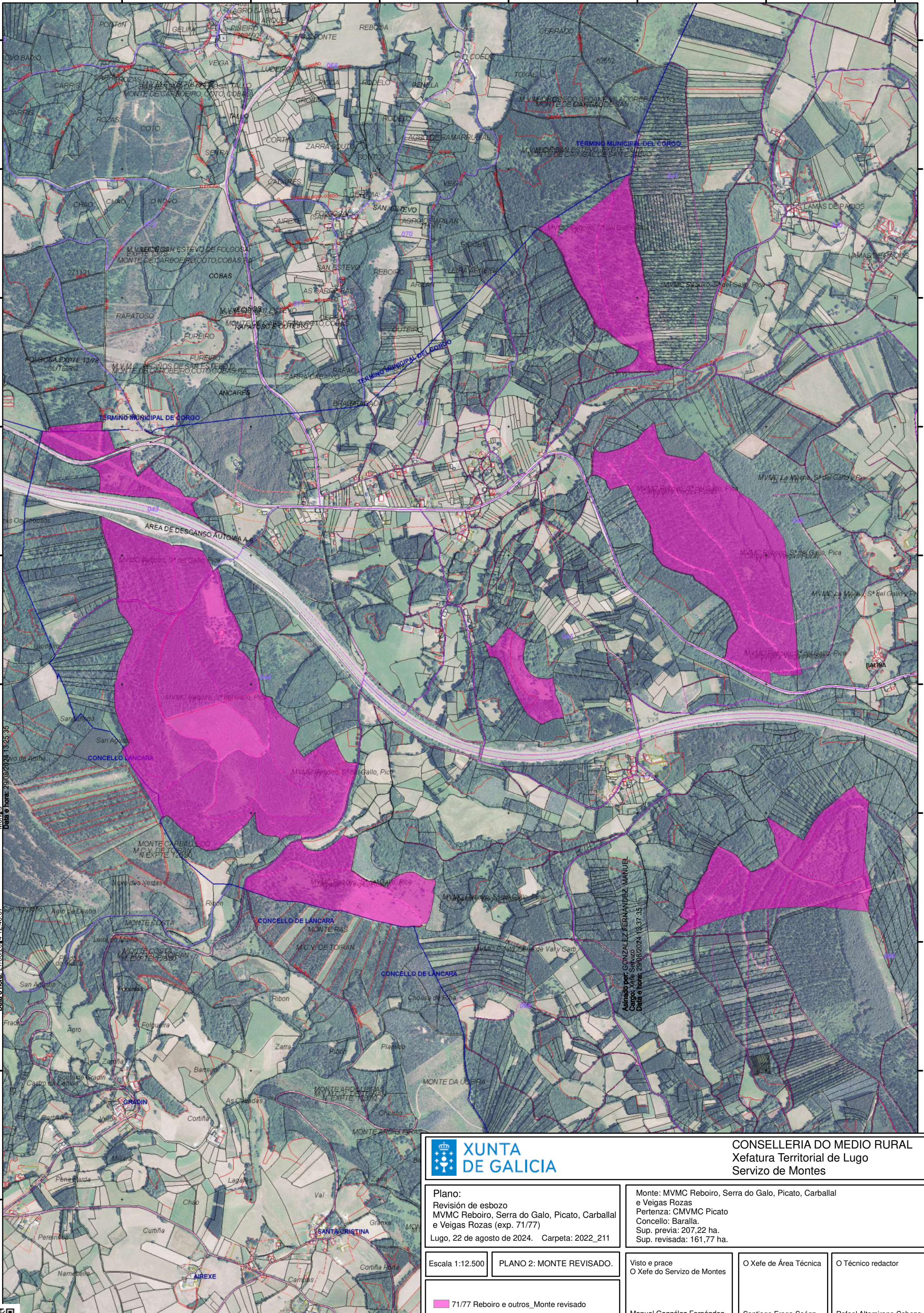

CONSELLERIA DO MEDIO RURAL
 Xefatura Territorial de Lugo
 Servizo de Montes

Plano:
 Revisión de esbozo
 MVMC Reboiro, Serra do Galo, Picato, Carballeda e Veigas Rozas (exp. 71/77)
 Lugo, 22 de agosto de 2024. Carpeta: 2022_211

Monte: MVMC Reboiro, Serra do Galo, Picato, Carballeda e Veigas Rozas
 Pertenza: CMVMC Picato
 Concello: Baralla.
 Sup. previa: 207,22 ha.
 Sup. revisada: 161,77 ha.

Escala 1:12.500

PLANO 2: MONTE REVISADO.

Visto e prace
 O Xefe do Servizo de Montes

O Xefe de Área Técnica

O Técnico redactor

71/77 Reboiro e outros_Monte revisado

Manuel González Fernández.

Santiago Fraga Saénz

Rafael Altamirano Cabeza

635000

635500

636000

Lucía Belver Quiroga, secretaria do Xurado Provincial de Montes Veciñais en Man Común de Lugo,

CERTIFICO:

Que na sesión celebrada polo xurado provincial o día **30.10.2024**, figura o seguinte acordo:

MVMC **Reboiro, Serra do Galo, Picato, Carballal e Veigas Rozas** (exp. 71/77), pertencente aos veciños da parroquia do Picato Santa Cruz (**Baralla**); MVMC **Lama Grande, Carballedo, Costa, Ardileiras e Pisón** (exp. 128/80), pertencente aos veciños da parroquia de Toirán (**Láncara**); MVMC **Picato, Serra do Val e Carballal** (exp. 74/77), pertencente aos veciños do lugar de Recesende, parroquia de Recesende (**Baralla**); MVMC **Caxigal de San Estevo** (exp. 14/78), pertencente aos veciños de San Estevo, parroquia de Folgosa (**O Corgo**); e MVMC **Carboeiro, Coto, Cobas, Rapatoso e Outeiro** (exp. 13/78), pertencente aos veciños da parroquia de Folgosa (**O Corgo**)

O 29.9.2022, a comunidade do Picato Santa Cruz (Baralla) presentou as solicitudes relativas aos acordos de deslindamento levados a cabo, respectivamente, coas comunidades de Toirán (Láncara), Recesende (Baralla), San Estevo (O Corgo) e Folgosa (O Corgo), en canto ás liñas divisorias que separan os seus montes veciñais. Tras serlles requirido, o 15.12.2022 as solicitudes foron emendadas. Aportan actas de deslindamento, planos topográficos, actas de conciliación e certificacións de aprobación por parte das comunidades implicadas. Procedemento con número de expediente **2022_255**.

O 29.8.2024, o Servizo de Montes emite un informe no que se recollen as modificacións que se producen como consecuencia do deslindamento acordado e se especifican as seguintes superficies resultantes:

- MVMC **Reboiro, S^a do Galo, Picato, Carballal e V. Rozas**: 151,34 hectáreas. Esta modificación ten en conta a revisión de esbozo previa, recollida no expediente nº 2022_211.
- MVMC **Lama Grande, Carballedo, Costa, Ardileiras e Pisón**: 91,73 hectáreas.
- MVMC **Picato, S^a do Val e Carballal**: 159,24 hectáreas
- MVMC **Caxigal de San Estevo**: 7,86 hectáreas
- MVMC **Carboeiro, Coto, Cobas, Rapatoso e Outeiro**: 98,15 hectáreas.

Examinada a documentación presentada, o xurado, por unanimidade, ACORDA aprobar o deslindamento practicado e proceder ás oportunas modificacións nos respectivos expedientes.



Para que conste, para a súa remisión á **parte interesada**, e sen prexuízo da ulterior aprobación da acta da sesión á que se fai referencia, expido este certificado co visto e prace da presidenta do xurado.

Lugo, data da sinatura electrónica

A secretaria do xurado
Lucía Belver Quiroga

Visto e prace
A presidenta do xurado
M^a Olga Iglesias Fontal





Asinado por: ALFONSO CABEZA, RAFAEL ALTAMIRANO SANTIAGO
 Cargo: Xefe de Área Técnica MVMC e Ordenación de Montes
 Data e hora: 23/08/2024 12:46:11
 CVE: U7784600XZV5
 Verificación: https://sede.xunta.gal/cve



CONSELLERÍA DO MEDIO RURAL
 Xefatura Territorial de Lugo
 Servizo de Montes

Plano:
 Deslinde por avizna do monte veciñal en man común "Reboiro, Serra do Galo, Picato, Carballal e Veigas Rozas" (exp. 71/77), cos montes "Picato, Serra do Val e Carballal" (exp. 74/77), "Carboeiro, Coto, Cobas, Rapatoso e Outeiro" (exp. 13/78), "Caxigal de Santo Estevo" (exp. 14/78), e "Lama Grande, Carballedo, Costa, Ardileiras, e Pisón" (exp. 128/80)
 Lugo, 23/08/2024. Carpetas: 2022_255

Monte: MVMC Reboiro, Serra do Galo, Picato, Carballal e Veigas Rozas.
 Pertenza: Picato. Concello: Baralla.
 Sup. previa: 161,77 ha.
 Sup. posterior: 151,34 ha.

Monte: MVMC Picato, Serra do Val e Carballal.
 Pertenza: Recesende. Concello: Baralla.
 Sup. previa: 147,62 ha.
 Sup. posterior: 159,24 ha.

Monte: MVMC Carboeiro, Coto, Cobas, Rapatoso e Outeiro.
 Pertenza: Santo Estevo de Folgosa. Concello: O Corgo.
 Sup. previa: 97,61 ha.
 Sup. posterior: 98,15 ha.

Monte: MVMC Caxigal de Santo Estevo.
 Pertenza: Santo Estevo. Concello: O Corgo.
 Sup. previa: 9,32 ha.
 Sup. posterior: 7,86 ha.

Monte: MVMC Lama Grande, Carballedo, Costa, Ardileiras, e Pisón.
 Pertenza: Toirán. Concello: Láncara.
 Sup. previa: 92,00 ha.
 Sup. posterior: 91,73 ha.

- Escala 1:20.000 PLANO 3: SITUACIÓN POSTERIOR AO DESLINDE
- 71/77 Reboiro, Serra do Galo, Picato, Carballal_posterior
 - 74/77 Picato, Serra do Val e Carballa_posterior
 - 13/78 Carboeiro, Coto, Cobas, Rapatoso e Outeiro_posterior
 - 14/78 Caxigal de Santo Estevo_posterior
 - 128/80 Lama Grande, Carballedo, Costa, Ardileiras, e Pisón_posterior

Visto e prace
 O Xefe do Servizo de Montes

 Manuel González Fernández.

O Xefe de Área Técnica

 Santiago Fraga Saénz

O Técnico redactor

 Rafael Altamirano Cabeza