

PROVINCIA: LUGO	MUNICIPIO: FOLGOSO DE CAUREL
------------------------	-------------------------------------

-No hay acuerdo en la descripción del peñonero con los vecinos de Villamor

-Exp: 83/75

ID: 460

Nº 50.000 / 156

Nº Monte: 13

CARPETA-FICHA DEL MONTE:

" DE FROJÁN "

COMUNIDAD PROPIETARIA

VECINOS DE FROJÁN

CLAVE DEL MONTE

PROVINCIA	MUNICIPIO	COMUNIDAD PROPIETARIA	MONTE
LU	17	10.4	1

SUPERFICIE HECTAREAS

801

En la ciudad de Lugo, a 25 de marzo de 1976, reunido el Jurado Provincial de Montes Vecinales en Mano Común, en la Sala de Juntas del Gobierno Civil, acordó la clasificación del monte "DE PROJAN", como monte vecinal en mano común, a tenor de la siguiente resolución:

Visto en el día de la fecha el expediente de clasificación del monte "DE PROJAN", expediente N° 83/75, del ayuntamiento de Folgoso de Caurel, promovido a instancia de la Administración Forestal, y

RESULTANDO.- Que con fecha 24 de mayo de 1975, el Jurado Provincial de Montes Vecinales en Mano Común, acordó la iniciación y tramitación del expediente de clasificación del monte "DE PROJAN", designando como instructor al Vocal D. Manuel Martínez Garrido, Ingeniero Jefe del Instituto Nacional para la Conservación de la Naturaleza, I.C.O.N.A.

RESULTANDO.- Que con fecha 8 de julio de 1975, se dictó providencia, por la que se da comienzo al expediente de clasificación del monte "DE PROJAN", poniendo por cabeza del mismo, copia del acuerdo del Jurado Provincial y la documentación aportada.

RESULTANDO.- Que con fecha 8 de julio de 1975, se dictó providencia acordando requerir al ayuntamiento de Folgoso de Caurel, para que aportara en el plazo de 15 días: a) Certificación del Registro de la Propiedad, relativa al monte "DE PROJAN" de 801 has. sito en la parroquia de Villamor; b) Certificación del Inventario de Bienes Municipales, relativa al monte "DE PROJAN"; c) Certificación del Acuerdo Municipal, relativo al consorcio con el Patrimonio Forestal, para la repoblación del citado monte.

RESULTANDO.- Que con fecha 8 de julio de 1975, se acordó recabar de la Administración Forestal, I.C.O.N.A., certificación relativa a si el monte "DE PROJAN", de la parroquia de Villamor, del ayuntamiento de Folgoso de Caurel, figura incluido dentro del Catálogo de Montes de Utilidad Pública.

RESULTANDO.- Que con fecha 8 de julio de 1975, se dictó providencia acordando la publicación de edicto en el B.O. de la provincia y en el Tablón de Anuncios del Ayuntamiento de Folgoso de Caurel, poniendo en conocimiento de todos los interesados en el monte "DE PROJAN" la incoación del presente expediente de clasificación, a fin de que pudieran comparecer e intervenir en él, en defensa de sus derechos e intereses, publicación que se llevó a efecto en el B.O. de la provincia N° 173, correspondiente al día 31 de julio de 1975, en el Tablón de Anuncios del ayuntamiento de Folgoso, según certificación del Secretario del mismo, de 4 de septiembre de 1975.

RESULTANDO.- Que con fecha 17 de septiembre de 1975, se recibió certificación interesada del Instituto Nacional para la Conservación de la Naturaleza, en la que se hace constar que el monte "DE PROJAN", de la parroquia de Villamor, del municipio de Folgoso de Caurel, afecta al monte "SIERRA DEL CAUREL" N° 61-A de los del Catálogo de Utilidad Pública.

RESULTANDO.- Que en la instrucción del expediente, se han cumplido los trámites y formalidades que establecen la Ley de Montes Vecinales en Mano Común, de 27 de julio de 1968 y su Reglamento de 26 de febrero de 1970 así como la Ley de Procedimiento Administrativo de 17 de julio de 1958.

Vistas las citadas leyes y reglamento y disposiciones de pertinente aplicación

CONSIDERANDO.- Que el Jurado Provincial de Montes Vecinales

es en Mano Común, tiene competencia y jurisdicción para conocer del expediente, el cual fué promovido por la Administración Forestal, con capacidad de legitimación para ello, habiéndose formulado la iniciación y tramitación del expediente, -- en lugar, forma y tiempo, todo ello, a tenor de lo dispuesto en el los artículos 10 y 11 de la Ley de 27 de julio de 1960 y 10 y 18 de su Reglamento.

CONSIDERANDO.- Que para determinar si un monte merece la calificación de vecinal en mano común, se hace preciso concretar si en el mismo, concurren los requisitos y formalidades que establecen los artículos 1º de la Ley de Montes Vecinales en "Mano Común" y 1º de su Reglamento, a saber: a) Que su pertenencia está atribuida a determinados vecinos agrupados en aldeas, lugares o parroquias, en calidad de tales, en proindivisión, con independencia de su origen, en comunidad germánica o mano común; b) Que tal comunidad de vecinos no esté constituida formalmente en entidad municipal,

CONSIDERANDO.- Que el monte " DE FROJAN", está perfectamente identificado tanto por el ayuntamiento de Folgoso de Caurel, como por la Administración Forestal, y en tal concepto fué consorciado, asimismo fué identificado por los vecinos que comparecieron en el expediente de investigación unido, -- los cuales se consideran con derecho a los aprovechamientos que sobre el citado monte puedan obtenerse, a partes iguales.

CONSIDERANDO.- Que cualquiera que hubiese sido la propiedad del monte en tiempos remotos, los efectos de la prescripción extraordinaria, regulada por el artículo 1959 del Código Civil, legitiman la titularidad de los actuales aprovechadores.

Este Jurado Provincial de Montes Vecinales en "Mano Común", en sesión del día de la fecha, y a la vista de los antecedentes y consideraciones reseñadas, ha acordado:

1º.- Clasificar el monte " DE FROJAN", como se describe en el expediente 83/75, como monte vecinal en mano común, perteneciente en régimen de copropiedad germánica a los vecinos de Froján, parroquia de Villamor, del ayuntamiento de Folgoso de Caurel.

2º.- Que se remita certificación de la resolución firme de este Jurado al Registrador de la Propiedad, para la inscripción del monte " DE FROJAN" a nombre de la comunidad titular del mismo, a tenor de lo dispuesto en el apartado a) del artículo 30 del Reglamento de Montes Vecinales en Mano Común.

The bottom section of the document contains several handwritten signatures and stamps. On the left, there is a large, stylized signature that appears to be 'Joaquín...' followed by another signature. In the center, there is a signature that looks like 'Antonio...' and another one below it. On the right, there is a large, circular stamp or signature. The handwriting is cursive and somewhat difficult to decipher, but it represents the official signatures of the members of the Provincial Jury.

"Cov."	Munic."	Comunidad Prop."	N.º monte
LU	17	10,4	1

CLAVE DEL MONTE

• 3. - ESTADO FISICO

Ref. Índice

3.1 SITUACION. ALTITUD. ACCESOS.

Estos montes de FROJAN están situados en torno al pueblo y sus fincas particulares, formando "término redondo", si bien quedan divididos en dos parcelas independientes por tales fincas y el valle del río Lor.

La parcela N., la más importante, está formada por una serie de lomas y laderas que, como últimas estrivaciones hacia el S. de la Sierra de la Trapa, bajan hasta el mismo río Lor, comprendidas entre éste y la divisoria con el municipio de Puebla de Sordón; el terreno es bastante accidentado, con pendientes relativamente fuertes, sobre todo en la bajada al río Lor, con altitudes comprendidas entre los 350 y 999 m.

La parcela S., está formada por una serie de lomas y vaguadas que bajan también al río Lor desde la divisoria con el municipio de Quiroga por los Altos de Cabeza de Meda, Los Conventos y Altodas Lastras; el terreno es también muy accidentado, con fuertes pendientes y altitudes com-

Prov.*	Munic.*	Consueld. Prop.*	N. monte
LU	17	10.4	1

Ref. Índice	CLAVE DEL MONTE
3.1	<p>prendidas entre los 450 y 1.127 m.</p> <p>Estos montes tienen como únicos accesos directos los caminos de carro desde el pueblo, enlazados con la pista que llega a éste procedente de Quiroga.</p>
3.2	<p>SUPERFICIE.</p> <p>801 Has., obtenidas mediante planimetrado sobre 1/25.000.</p>
3.3	<p>LINDEROS:</p> <p>Los del término vecinal son:</p> <p>N.- Montes de Mazo Santigoso y de Villamor.</p> <p>E.- Rio Lor dividiendo con término de Vilar y monte de Vilar.</p> <p>S.- Municipio de Quiroga, monte de Castro Portela y Rio Lor dividiendo con término de Castro portela.</p> <p>O.- Municipio de Puebla de Brollón.</p>
3.4	<p>DESCRIPCION DEL PERIMETRO.</p> <p>El perímetro de todo el término vecinal, comprendiendo las dos parcelas de monte, las fincas particulares y el mismo pueblo, puede describirse</p>

Prov.*	Munic.*	Consolidad Prop.*	N.º monte
LD	17	10.4	1

Ref.º Índice

CLAVE DEL MONTE

3.4

empezando por el extremo O. en Furado, en el río Lor, donde están las "tres rayas" de este municipio de Folgoso de Caurel con los de Quiroga y Puebla de Brollón. Dividiendo con este último sube por la mojonera en dirección resultante N. E. por Nariz de Furada, Buey de Pedra, La Cazola y Las Chelas hasta subir a Enceliña, donde ya entra por el N. el monte de Mazo Santigoso, con el que sube de U.-E. por una loma hasta Paso del Ciervo. Aquí concurren con estos montes de Froján el citado de Mazo Santigoso y el de Villamor; dividiendo con este baja en dirección S.O. por el arroyo de Suliana hasta el río Lor, por el que baja en un tramo dividiendo con términos de Vilar, con los que después sube en dirección S.E. por el Toxo da Rodela hasta Alto das Lastras, ya en el límite con el municipio de Quiroga. Dividiendo por el S. con este municipio sigue la mojonera primero de N. a S. subiendo a Los Conventos y después de E.-O. bajando a Cabeza de Meda. Aquí entra por el O. monte de Castro Portela, con el que baja en dirección N.O. por la loma das Rocas o de Reboleira hasta el río Lor, por el que baja de E.-O. hasta Furado, donde se comenzó.

Con el perímetro así descrito por estos vecinos de Froján, no están conformes los de Villamor

Proy.º	Munic.º	Comunidad Prop.º	N.º monte
LU	17	10,4	1

Ref. Índice

CLAVE DEL MONTE

3.4

en el límite común; los de Villamor pretenden que los de Froján lleguen con su monte más al N. del arroyo Suliana, hasta la loma de Fontes, que de Paso del Ciervo baja al río Lor por Rechouso.

3.5 OBSERVACION SOBRE LIMITE CON FINCAS PARTICULARES

El límite de este monte con fincas particulares no puede ser muy preciso si se tiene en cuenta que éstas han invadido partes de monte que han sido parceladas. Se ha llegado con los límites de éste hasta donde existe seguridad o duda razonable de que pueda pertenecer al monte de referencia.

En caso de que este monte llegara a ser calificado como vecinal en mano común, tal vez fuera necesario un deslinde parcial en tal colindancia con particulares, siguiendo los criterios tenidos en cuenta en tal calificación.

Lucía Belver Quiroga, secretaria do Xurado Provincial de Montes Veciñais en Man Común de Lugo,

CERTIFICO:

Que na sesión celebrada polo xurado provincial o día **17 de marzo de 2023**, figura o seguinte acordo:

MVMC **Froxán** (exp. 83/75), pertencente aos veciños de Froxán, parroquia de Vilamor, no concello de Folgoso do Courel; e MVMC **Campodola** (exp. 107/75), pertencente aos veciños de Campodola, parroquia de Hospital, no concello de Quiroga.

O 25.9.2022 foi presentada unha solicitude (mellorada o 3.2.2022) relativa ao acordo de deslindamento levado a cabo por avinza entre as citadas comunidades, en canto á liña divisoria que separa os seus montes veciñais. Aportan acta de deslindamento, planos topográficos, acta de conciliación ante o Xulgado de Paz de Quiroga e certificacións de aprobación por parte das comunidades implicadas.

O 15.2.2023, o Servizo de Montes emite un informe (**2022_123**) no que se recollen as modificacións que se producen como consecuencia do deslindamento acordado e se especifican as seguintes superficies resultantes:

- MVMC **Froxán**: 804 hectáreas.
- MVMC **Campodola**: 388 hectáreas

Examinada a documentación presentada, o xurado, por unanimidade, ACORDA aprobar o deslindamento practicado e proceder ás oportunas modificacións nos respectivos expedientes.

Para que conste, expido este certificado co visto e praxe da presidenta do xurado.

Lugo, data da sinatura electrónica

A secretaria do xurado
Lucía Belver Quiroga

Visto e praxe
A presidenta do xurado
M^a Olga Iglesias Fontal

Asinado por: VILLARDE VIEITES, SONIA
 Cargo: Xefe Sección Topografía
 Data e hora: 17/02/2023 10:44:10

Asinado por: GONZALEZ FERNANDEZ, MANUEL
 Cargo: Xefe Servizo
 Data e hora: 17/02/2023 14:24:22
 Motivo: Visto e prace

CVE: wlaqDyD4WHK1
 Verificación: https://sede.xunta.gal/cve

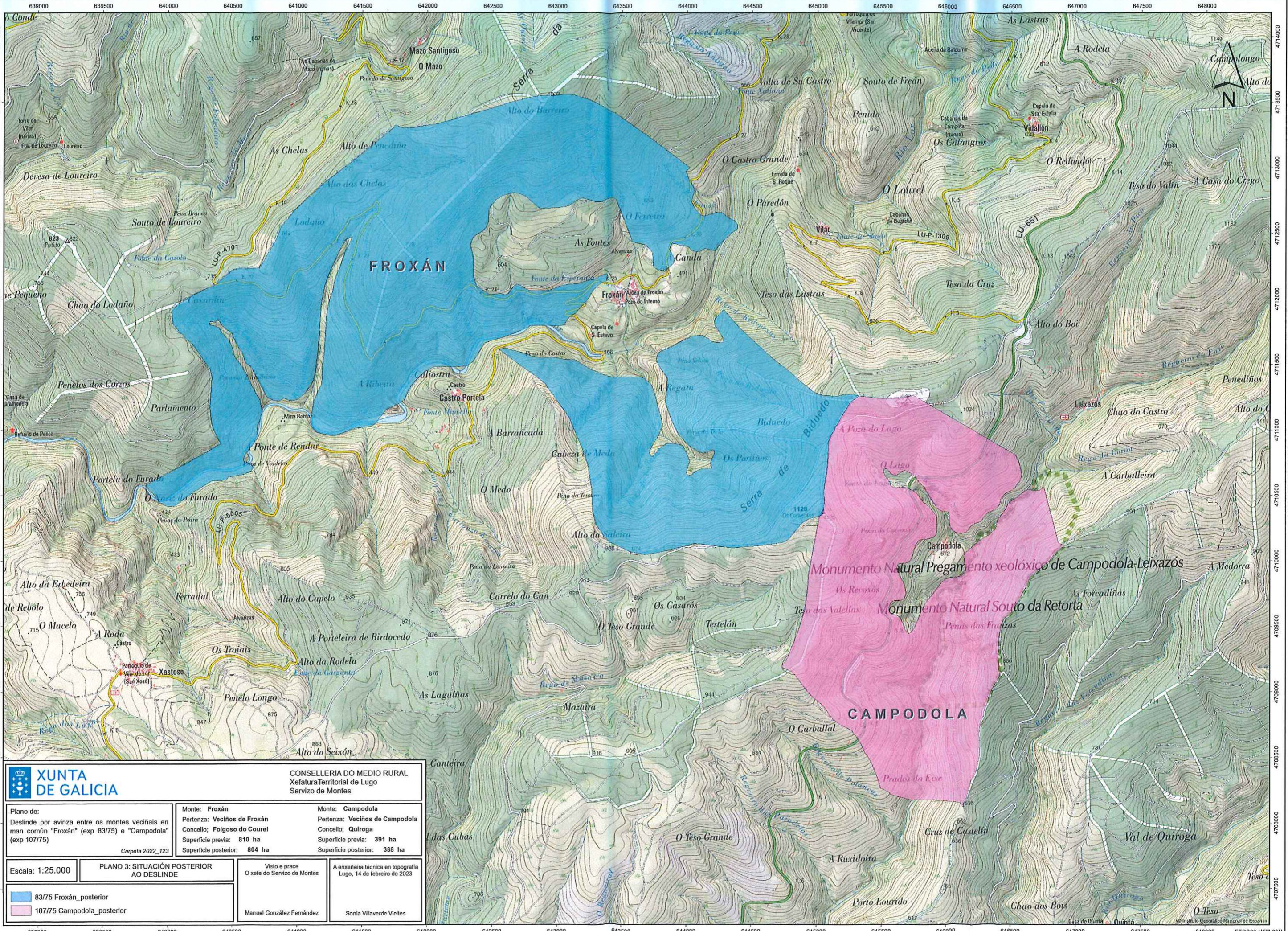

 XUNTA DE GALICIA		CONSELLERÍA DO MEDIO RURAL Xefatura Territorial de Lugo Servizo de Montes	
Plano de: Deslinde por avinza entre os montes veciñais en man común "Froxán" (exp 83/75) e "Campodola" (exp 107/75) Carpeta 2022_123		Monte: Froxán Pertenza: Veciños de Froxán Concello: Folgoso do Courel Superficie previa: 810 ha Superficie posterior: 804 ha	Monte: Campodola Pertenza: Veciños de Campodola Concello: Quiroga Superficie previa: 391 ha Superficie posterior: 388 ha
Escala: 1:25.000	PLANO 3: SITUACIÓN POSTERIOR AO DESLINDE	Visto e prace O xefe do Servizo de Montes Manuel González Fernández	A anexa técnica en topografía Lugo, 14 de febreiro de 2023 Sonia Villaverde Vieites
83/75 Froxán_posterior		107/75 Campodola_posterior	

4714000
4713500
4713000
4712500
4712000
4711500
4711000
4710500
4710000
4709500
4709000
4708500
4708000
4707500

639000 639500 640000 640500 641000 641500 642000 642500 643000 643500 644000 644500 645000 645500 646000 646500 647000 647500 648000

ETRS89-UTM 29N

Lucía Belver Quiroga, secretaria do Xurado Provincial de Montes Veciñais en Man Común de Lugo,

CERTIFICO:

Que na sesión celebrada polo xurado provincial o día **17 de marzo de 2023**, figura o seguinte acordo:

MVMC **Froxán** (exp. 83/75), pertencente aos veciños de Froxán; e MVMC **Castro Portela** (exp. 82/75), pertencente aos veciños de Castro Portela. Ambos da parroquia de Vilamor, no concello de Folgoso do Courel.

O 25.9.2022 foi presentada unha solicitude relativa ao acordo de deslindamento levado a cabo por avinza entre as citadas comunidades, en canto á liña divisoria que separa os seus montes veciñais.

Aportan acta de deslindamento, planos topográficos, acta de conciliación ante o Xulgado de Paz de Folgoso do Courel e certificacións de aprobación por parte das comunidades implicadas.

O 16.2.2023, o Servizo de Montes emite un informe (**2022_124**) no que se recollen as modificacións que se producen como consecuencia do deslindamento acordado e se especifican as seguintes superficies resultantes:

- MVMC **Froxán**: 823 hectáreas.
- MVMC **Castro Portela**: 321 hectáreas

Examinada a documentación presentada, o xurado, por unanimidade, ACORDA aprobar o deslindamento practicado e proceder ás oportunas modificacións nos respectivos expedientes.

Para que conste, expido este certificado co visto e praxe da presidenta do xurado.

Lugo, data da sinatura electrónica

A secretaria do xurado
Lucía Belver Quiroga

Visto e praxe
A presidenta do xurado
M^a Olga Iglesias Fontal

Asinado por: GONZÁLEZ FERNÁNDEZ, MANUEL
 Cargo: Xefe de Sección Topografía
 Data e hora: 16/02/2023 17:01:35
 Motivo: Visto e prace

Asinado por: VILLAVEDE VIEITES, SONIA
 Cargo: Xefa de Sección Topografía
 Data e hora: 16/02/2023 11:00:29

CVE: 6M118qqt7Vc1
 Verificación: https://sede.xunta.gal/cve

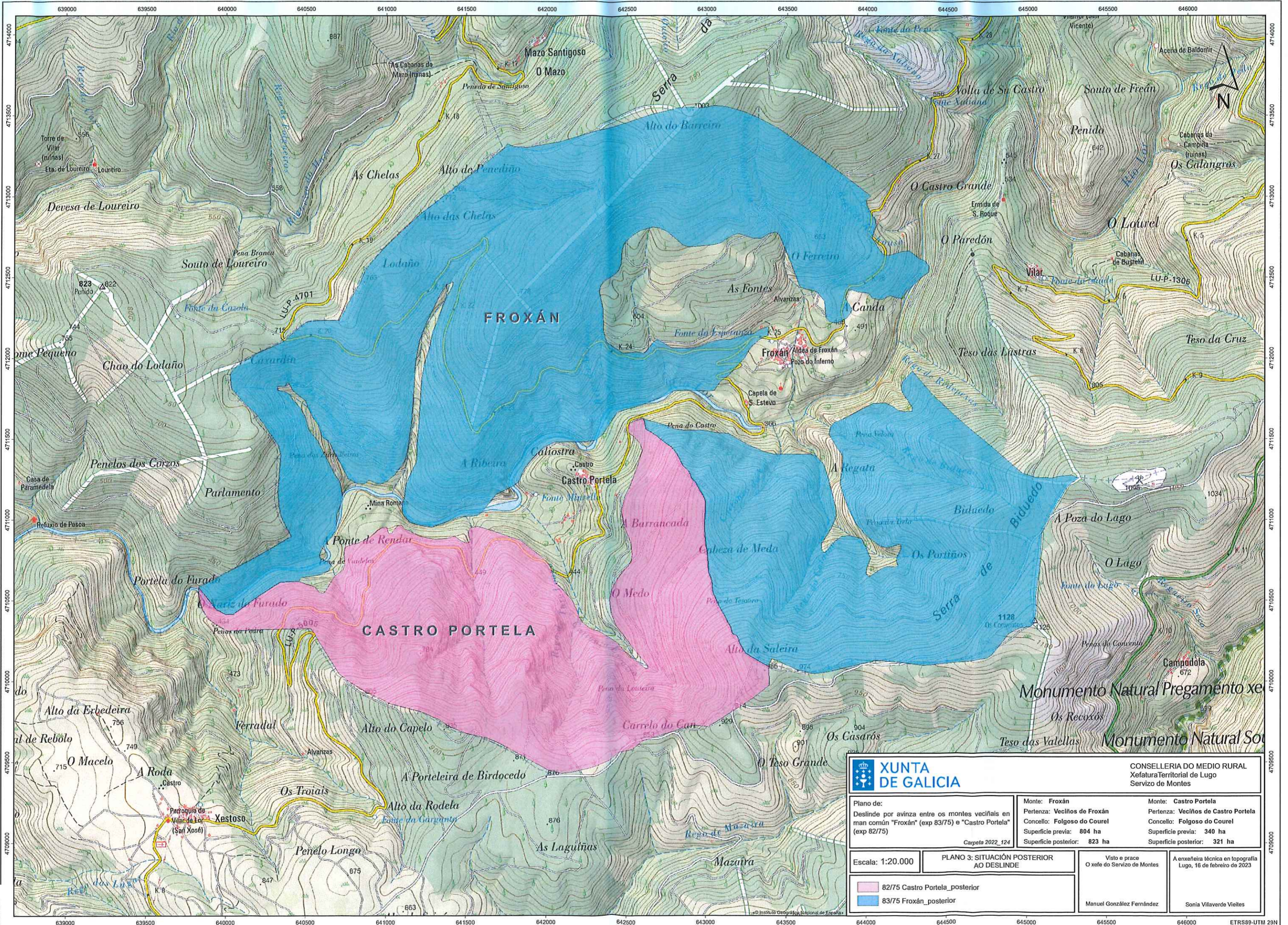

XUNTA DE GALICIA		CONSELLERÍA DO MEDIO RURAL Xefatura Territorial de Lugo Servizo de Montes	
Plano de: Deslinde por avinza entre os montes veciñais en man común "Froxán" (exp 83/75) e "Castro Portela" (exp 82/75)		Monte: Froxán Pertenza: Veciños de Froxán Concello: Folgoso do Courel Superficie previa: 804 ha Superficie posterior: 823 ha	Monte: Castro Portela Pertenza: Veciños de Castro Portela Concello: Folgoso do Courel Superficie previa: 340 ha Superficie posterior: 321 ha
Escala: 1:20.000		PLANO 3: SITUACIÓN POSTERIOR AO DESLINDE	
Visto e prace O xefe do Servizo de Montes		A ensaieira técnica en topografía Lugo, 16 de febreiro de 2023	
Manuel González Fernández		Sonia Villaverde Vieites	

Lucía Belver Quiroga, secretaria do Xurado Provincial de Montes Veciñais en Man Común de Lugo,

CERTIFICO:

Que na sesión celebrada polo xurado provincial o día **17 de marzo de 2023**, figura o seguinte acordo:

MVMC **Froxán** (exp. 83/75), pertencente aos veciños de Froxán; e MVMC **Vilamor** (exp. 14/77), pertencente aos veciños de Vilamor. Ambos da parroquia de Vilamor, no concello de Folgoso do Courel.

O 25.9.2022 foi presentada unha solicitude relativa ao acordo de deslindamento levado a cabo por avinza entre as citadas comunidades, en canto á liña divisoria que separa os seus montes veciñais. Aportan acta de deslindamento, planos topográficos, acta de conciliación ante o Xulgado de Paz de Folgoso do Courel e certificacións de aprobación por parte das comunidades implicadas.

O 24.2.2023, o Servizo de Montes emite un informe (**2022_125**) no que se recollen as modificacións que se producen como consecuencia do deslindamento acordado e se especifican as seguintes superficies resultantes:

- MVMC **Froxán**: 891 hectáreas.
- MVMC **Vilamor**: 399 hectáreas

Examinada a documentación presentada, o xurado, por unanimidade, ACORDA aprobar o deslindamento practicado e proceder ás oportunas modificacións nos respectivos expedientes.

Para que conste, expido este certificado co visto e praxe da presidenta do xurado.

Lugo, data da sinatura electrónica

A secretaria do xurado
Lucía Belver Quiroga

Visto e praxe
A presidenta do xurado
M^a Olga Iglesias Fontal



Asinado por: GONZALEZ FERNANDEZ, MANUEL
 Cargo: Xefe Servizo
 Data e hora: 24/02/2023 14:38:55
 Molivo: Visto e prace

Asinado por: VILLAVEDE VIEITES, SONIA
 Cargo: Xefe Sección Topografía
 Data e hora: 24/02/2023 13:04:31

CVE: kmq0c0ul1
 Verificación: https://sede.xunta.gal/cve

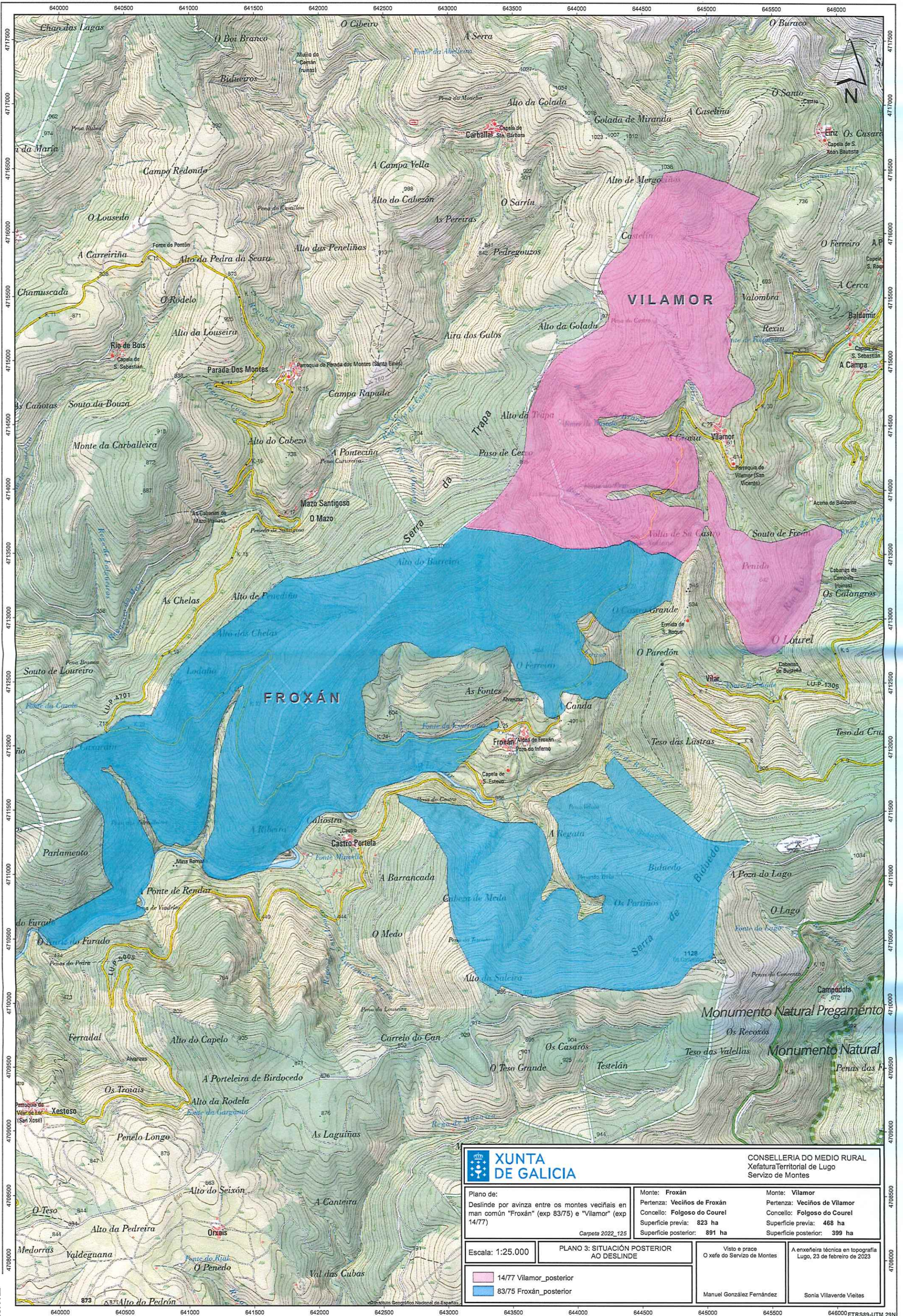

 XUNTA DE GALICIA		CONSELLERÍA DO MEDIO RURAL Xefatura Territorial de Lugo Servizo de Montes	
Plano de: Deslinde por avinza entre os montes veciñais en man común "Froxán" (exp 83/75) e "Vilamor" (exp 14/77) Carpeta 2022_125		Monte: Froxán Pertenza: Veciños de Froxán Concello: Folgoso do Courel Superficie previa: 823 ha Superficie posterior: 891 ha	
Monte: Vilamor Pertenza: Veciños de Vilamor Concello: Folgoso do Courel Superficie previa: 468 ha Superficie posterior: 399 ha		Visto e prace O xefe do Servizo de Montes A enxeñeira técnica en topografía Lugo, 23 de febreiro de 2023	
Escala: 1:25.000 PLANO 3: SITUACIÓN POSTERIOR AO DESLINDE		Manuel González Fernández Sonia Villaverde Vieites	
14/77 Vilamor_posterior 83/75 Froxán_posterior			



Lucía Belver Quiroga, secretaria do Xurado Provincial de Montes Veciñais en Man Común de Lugo,

CERTIFICO:

Que na sesión celebrada polo xurado provincial o día **14 de xuño de 2023**, figura o seguinte acordo:

MVMC **Froxán** (exp. 83/75), pertencente aos veciños do lugar de Froxán; MVMC **Vilar** (exp. 86/75), pertencente aos veciños do lugar de Vilar. Ambos montes están na parroquia de Vilamor, no concello de Folgoso do Courel.

O 26.9.2022 foi presentada unha solicitude relativa ao acordo de deslindamento levado a cabo por avinza entre as citadas comunidades, en canto á liña divisoria que separa os seus montes veciñais. Aportan acta de deslindamento, planos topográficos, acta de conciliación e certificacións de aprobación por parte das comunidades implicadas.

O 16.3.2023, o Servizo de Montes emitiu un informe (**2022_126**) no que se recollen as modificacións que se producen como consecuencia do deslindamento acordado e se especifican as seguintes superficies resultantes:

- MVMC **Froxán**: 879 hectáreas
- MVMC **Vilar**: 317 hectáreas

Examinada a documentación presentada, o xurado, por unanimidade, ACORDA aprobar o deslindamento practicado e proceder ás oportunas modificacións nos respectivos expedientes.

Para que conste, expido este certificado co visto e praxe da presidenta do xurado.

Lugo, data da sinatura electrónica

A secretaria do xurado
Lucía Belver Quiroga

Visto e praxe
A presidenta do xurado
M^a Olga Iglesias Fontal



Asinado por: GONZALEZ FERNANDEZ, MANUEL
Cargo: Xefe Servizo
Data e hora: 16/03/2023 10:16:24
Motivo: Visto e prace

Asinado por: VILLAVERDE VIEITES, SONIA
Cargo: Xefe Seccion Topografia
Data e hora: 16/03/2023 09:22:09

CVE: b6SjGw7eG7
Verificador: https://sede.xunta.gal/cve

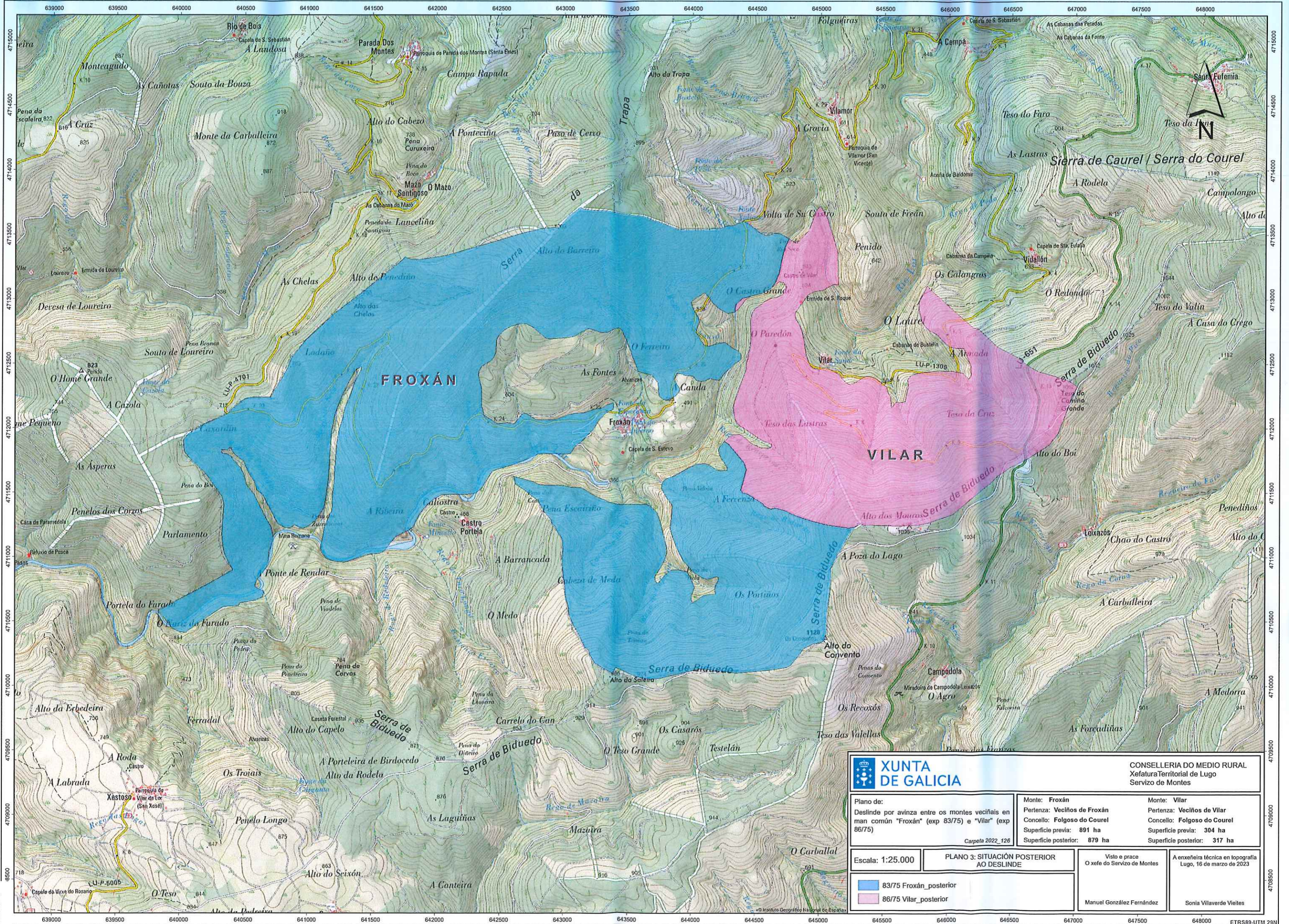

		CONSELLERÍA DO MEDIO RURAL Xefatura Territorial de Lugo Servizo de Montes	
Plano de: Deslinde por avinza entre os montes veciñais en man común "Froxán" (exp 83/75) e "Vilar" (exp 86/75) <i>Carpeña 2022_126</i>		Monte: Froxán Pertenza: Veciños de Froxán Concello: Folgoso do Courel Superficie previa: 891 ha Superficie posterior: 879 ha	Monte: Vilar Pertenza: Veciños de Vilar Concello: Folgoso do Courel Superficie previa: 304 ha Superficie posterior: 317 ha
Escala: 1:25.000	PLANO 3: SITUACIÓN POSTERIOR AO DESLINDE		Viso e prace O xefe do Servizo de Montes
		A enxeiteira técnica en topografía Lugo, 16 de marzo de 2023	
		Manuel González Fernández	Sonia Villaverde Vieites

Lucía Belver Quiroga, secretaria do Xurado Provincial de Montes Veciñais en Man Común de Lugo,

CERTIFICO:

Que na sesión celebrada polo xurado provincial o día **14 de xuño de 2023**, figura o seguinte acordo:

MVMC **Froxán** (exp. 83/75), pertencente aos veciños do lugar de Froxán, na parroquia de Vilamor, concello de **Folgozo do Courel**; MVMC **Mazo Santigoso** (exp. 84/75), pertencente aos veciños de Mazo de Santigoso, da parroquia de Vilamor, no concello de **Folgozo de Courel**; e MVMC **Peñido e Cazola** (exp. 7/75), no concello da **Pobra do Brollón**, tamén pertencente aos veciños de Mazo de Santigoso.

O 26.9.2022 foi presentada unha solicitude relativa ao acordo de deslindamento levado a cabo por avinza entre as citadas comunidades, en canto á liña divisoria que separa os seus montes veciñais. Aportan acta de deslindamento, planos topográficos, acta de conciliación e certificacións de aprobación por parte das comunidades implicadas.

O 17.3.2023, o Servizo de Montes emitiu un informe (**2022_127**) no que se recollen as modificacións que se producen como consecuencia do deslindamento acordado e se especifican as seguintes superficies resultantes:

- MVMC **Froxán**: 876 hectáreas
- MVMC **Mazo Santigoso**: 197,04 hectáreas
- MVMC **Peñido e Cazola**: 157,31 hectáreas

Examinada a documentación presentada, o xurado, por unanimidade, ACORDA aprobar o deslindamento practicado e proceder ás oportunas modificacións nos respectivos expedientes.

Para que conste, expido este certificado co visto e praxe da presidenta do xurado.

Lugo, data da sinatura electrónica

A secretaria do xurado
Lucía Belver Quiroga

Visto e praxe
A presidenta do xurado
M^a Olga Iglesias Fontal



Asinado por: GONZALEZ FERNANDEZ, MANUEL
 Cargo: Xefe Servizo
 Data e hora: 17/03/2023 14:49:57
 Motivo: Visto e prace

Asinado por: VILLAVEDE VIEITES, SONIA
 Cargo: Xefe Sección Topografía
 Data e hora: 17/03/2023 14:08:26

CVE: vvv76cbj2g99
 Verificación: https://seede.xunta.gal/cve

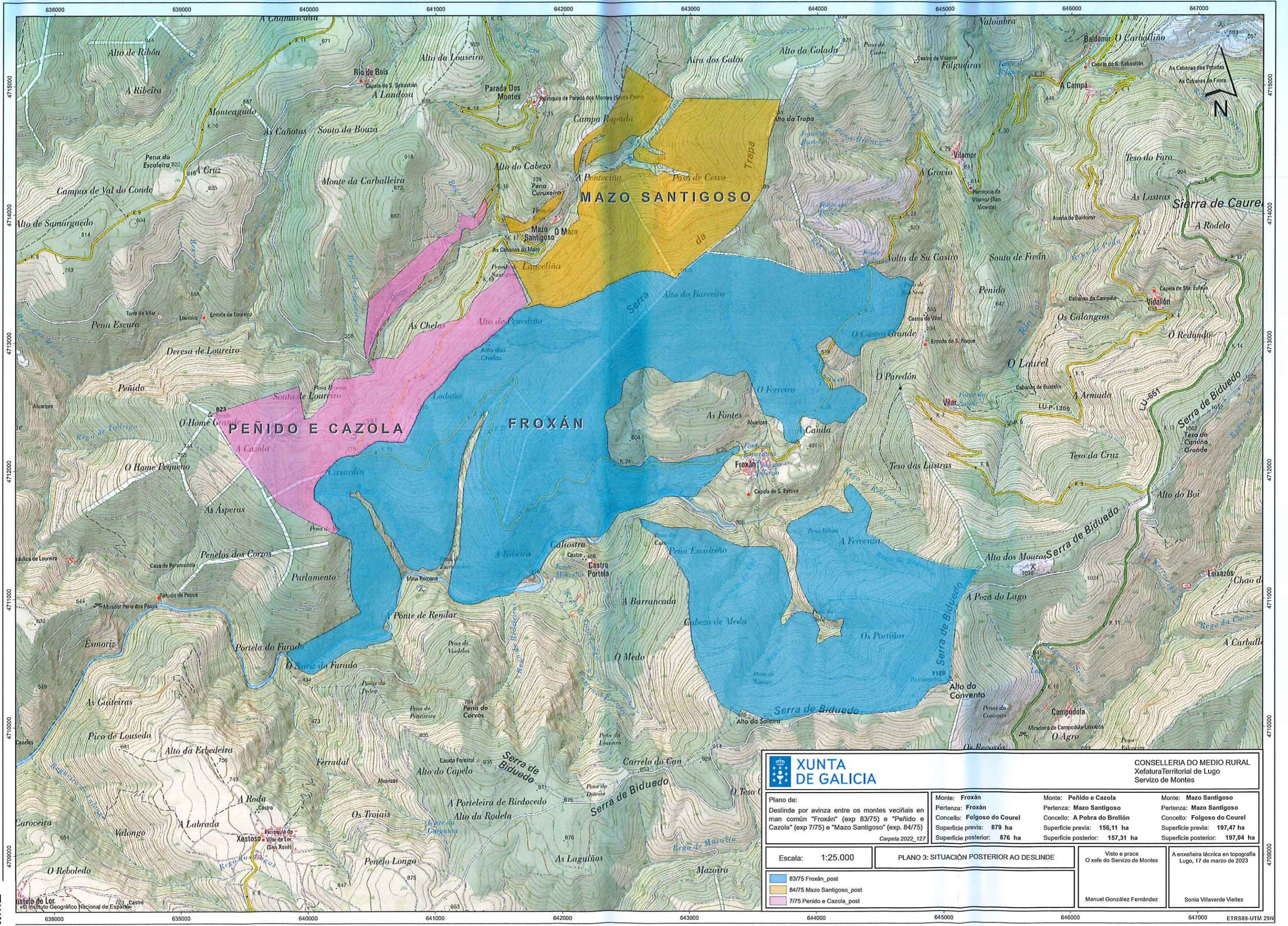

XUNTA DE GALICIA		CONSELLERÍA DO MEDIO RURAL Xefatura Territorial de Lugo Servizo de Montes	
Plano de: Deslinde por avinza entre os montes veciñais en man común "Froxán" (exp 83/75) e "Peñido e Cazola" (exp 775) e "Mazo Santigoso" (exp. 84/75) Carpeta 2022_127		Monte: Froxán Pertenza: Froxán Concello: Folgoso do Courel Superficie previa: 879 ha Superficie posterior: 876 ha	Monte: Peñido e Cazola Pertenza: Mazo Santigoso Concello: A Pobra do Brollón Superficie previa: 156,11 ha Superficie posterior: 157,31 ha
Escala: 1:25.000	PLANO 3: SITUACIÓN POSTERIOR AO DESLINDE		Visto e prace O xefe do Servizo de Montes Manuel González Fernández
83/75 Froxán_post 84/75 Mazo Santigoso_post 775 Peñido e Cazola_post			A enxeñaría técnica en topografía Lugo, 17 de marzo de 2023 Sonia Villaverde Vieites

4709000
 ETRS89-UTM 29N

Lucía Belver Quiroga, secretaria do Xurado Provincial de Montes Veciñais en Man Común de Lugo,

CERTIFICO:

Que na sesión celebrada polo xurado provincial o día **14 de xuño de 2023**, figura o seguinte acordo:

MVMC **Froxán** (exp. 83/75), pertencente aos veciños do lugar de Froxán, na parroquia de Vilamor, concello de **Folgozo do Courel**; MVMC **Vilar de Lor** (exp. 28/73), pertencente aos veciños da parroquia de Vilar de Lor, concello de **Quiroga**.

O 27.9.2022 foi presentada unha solicitude relativa ao acordo de deslindamento levado a cabo por avinza entre as citadas comunidades, en canto á liña divisoria que separa os seus montes veciñais. Aportan acta de deslindamento, planos topográficos, acta de conciliación ante o Xulgado de Paz de Quiroga e certificacións de aprobación por parte das comunidades implicadas.

O 20.4.2023, o Servizo de Montes emitiu un informe (**2022_165**) no que se recollen as modificacións que se producen como consecuencia do deslindamento acordado e se especifican as seguintes superficies resultantes:

- MVMC **Froxán**: 876 hectáreas
- MVMC **Vilar de Lor**: 1244 hectáreas

Examinada a documentación presentada, o xurado, por unanimidade, ACORDA aprobar o deslindamento practicado e proceder ás oportunas modificacións nos respectivos expedientes.

Para que conste, expido este certificado co visto e praxe da presidenta do xurado.

Lugo, data da sinatura electrónica

A secretaria do xurado
Lucía Belver Quiroga

Visto e praxe
A presidenta do xurado
M^a Olga Iglesias Fontal



Asinado por: GONZALEZ FERNANDEZ, MANUEL
Cargo: Xefe Servizo
Data e hora: 20/04/2023 14:26:24
Motivo: Visto e prace

Asinado por: VILLAVEDE VIEITES, SONIA
Cargo: Xefe Sección Topografía
Data e hora: 20/04/2023 08:00:21

CVE: o1uear3Quim1f
Verificación: <https://seide.xunta.gal/cve>

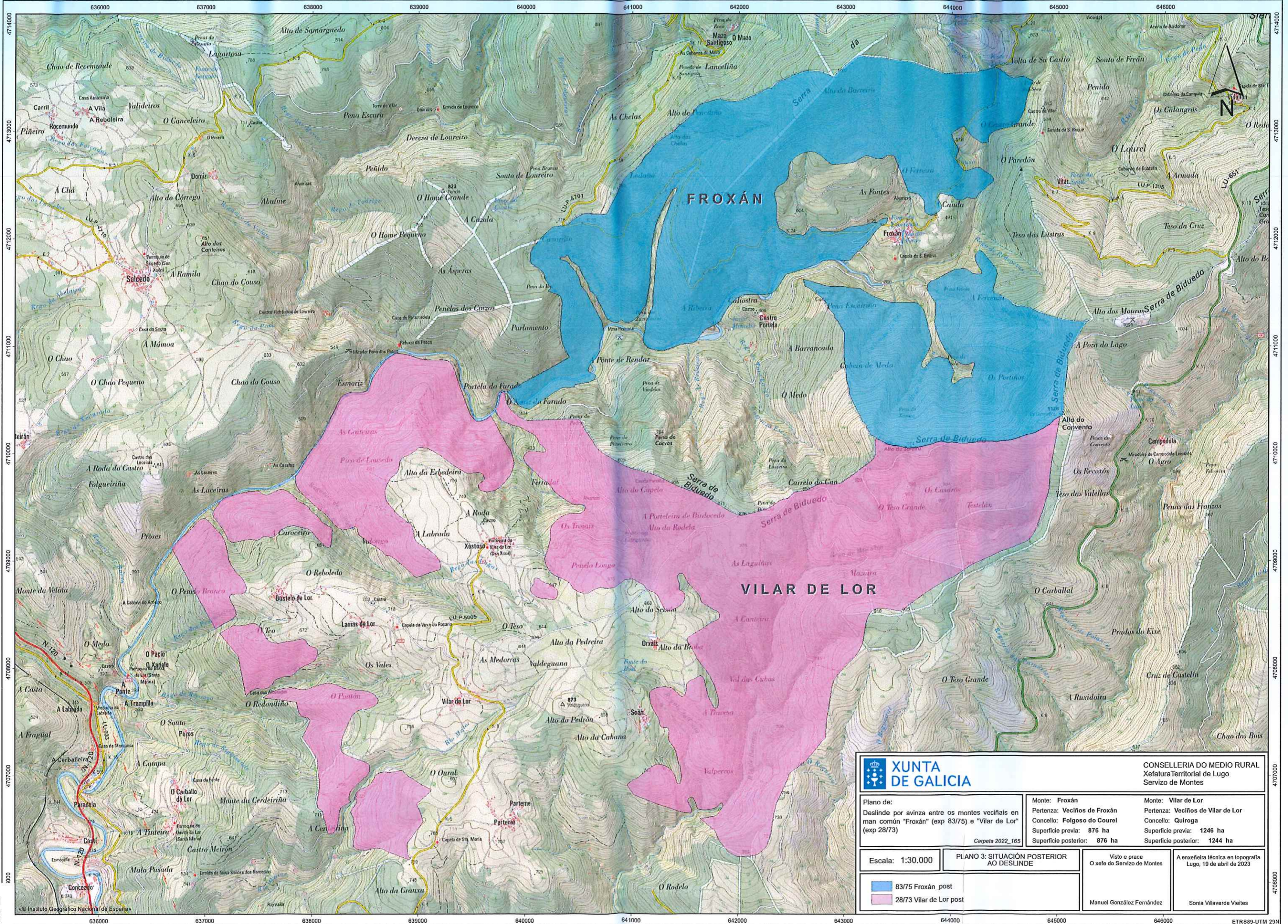

CONSELLERÍA DO MEDIO RURAL
Xefatura Territorial de Lugo
Servizo de Montes

Plano de: Deslinde por avinza entre os montes veciñais en man común "Froxán" (exp 83/75) e "Vilar de Lor" (exp 28/73)	Monte: Froxán Pertenza: Veciños de Froxán Concello: Folgoso do Courel Superficie previa: 876 ha Superficie posterior: 876 ha	Monte: Vilar de Lor Pertenza: Veciños de Vilar de Lor Concello: Quiroga Superficie previa: 1246 ha Superficie posterior: 1244 ha
--	--	--

Escala: 1:30.000	PLANO 3: SITUACIÓN POSTERIOR AO DESLINDE	Visto e prace O xefe do Servizo de Montes	A enxeñeira técnica en topografía Lugo, 19 de abril de 2023
------------------	--	--	--

83/75 Froxán_post	Manuel González Fernández	Sonia Villaverde Vieites
28/73 Vilar de Lor post		



Lucía Belver Quiroga, secretaria do Xurado Provincial de Montes Veciñais en Man Común de Lugo,

CERTIFICO:

Que na sesión celebrada polo xurado provincial o día **30.10.2024**, figura o seguinte acordo:

MVMC **Froxán** (exp. 83/75), pertencente aos veciños do lugar de Froxán, parroquia de Vilamor (**Folgo do Courel**); MVMC **Salcedo e Bairán** (exp. 10/75), pertencente aos veciños dos lugares de Salcedo e Bairán, parroquia de Salcedo (**A Pobra do Brollón**).

O 24.11.2023 foi presentada unha solicitude relativa acordo de deslindamento levado a cabo por avinza entre as citadas comunidades, en canto á liña divisoria que separa os seus montes veciñais. Aportan acta de deslindamento, planos topográficos, acta de conciliación e certificacións de aprobación por parte das comunidades implicadas. Procedemento con número de expediente **2023_61**.

O 27.8.2024, o Servizo de Montes emite un informe no que se recollen as modificacións que se producen como consecuencia do deslindamento acordado e se especifican as seguintes superficies resultantes:

- MVMC **Froxán**: 896,32 hectáreas.
- MVMC **Salcedo e Bairán**: 498,34 hectáreas

Examinada a documentación presentada, o xurado, por unanimidade, ACORDA aprobar o deslindamento practicado e proceder ás oportunas modificacións nos respectivos expedientes.

Para que conste, para a súa remisión á **parte interesada**, e sen prexuízo da ulterior aprobación da acta da sesión á que se fai referencia, expido este certificado co visto e praxe da presidenta do xurado.

Lugo, data da sinatura electrónica

A secretaria do xurado
Lucía Belver Quiroga

Visto e praxe
A presidenta do xurado
M^a Olga Iglesias Fontal

