

PROVINCIA: **LUGO** MUNICIPIO: **FRIOL**

Nº 50.000 } 72

Nº Monte: 5

- exp: 42/75

ID: 499

**CARPETA-FICHA DEL MONTE:**

" DE NARLA "

**COMUNIDAD PROPIETARIA**

VECINOS DE NARLA (p<sup>a</sup>)

**CLAVE DEL MONTE**

PROVINCIA	MUNICIPIO	COMUNIDAD PROPIETARIA	MONTE
LU	20	19.	1

**SUPERFICIE HECTAREAS**

415

En la ciudad de Lugo a 25 de agosto de 1975, reunido el Jurado Provincial de Montes Vecinales en mano común, en la Sala de Juntas del Gobierno Civil, acordó la clasificación del monte "DE NARLA", como monte vecinal en mano común, a tenor de la siguiente resolución:

Visto en el día de la fecha el expediente de clasificación del monte "DE NARLA", expediente Nº 42/75, del ayuntamiento de Friol, promovido a instancia de la Administración Forestal, y

RESULTANDO.- Que con fecha 6 de marzo de 1975, el Jurado Provincial de Montes Vecinales en mano común, acordó la iniciación del expediente de clasificación del monte "DE NARLA", designando como Instructor al Vocal, D. Antonio Rosón Pérez, Abogado.

RESULTANDO.- Que con fecha 21 de marzo de 1975, se dictó providencia por la que se da comienzo al expediente de clasificación Nº 42/75, poniendo por cabeza del mismo, comunicación del Acuerdo del Jurado Provincial y la documentación aportada.

RESULTANDO.- Que con fecha 21 de marzo de 1975, se dictó providencia, acordando requerir al ayuntamiento de Friol, para que aportara: a) Certificación del Registro de la Propiedad, relativa al monte "DE NARLA", de 415 h s, sito en la parroquia de Narla; b) Certificación del Inventario de Bienes Municipales, relativa al monte "DE NARLA"; c) Certificación del Acuerdo Municipal, relativo al Consorcio con la Administración Forestal, para la repoblación del citado monte.

RESULTANDO.- Que con fecha 21 de marzo de 1975, se acordó requerir a la Administración Forestal, I.C.O.N.A., certificación relativa a si el monte "DE NARLA", sito en la parroquia de Narla, del ayuntamiento de Friol, figura incluido dentro del Catálogo de los Montes de Utilidad Pública.

RESULTANDO.- Que con fecha 21 de marzo de 1975, se dictó providencia, acordando la publicación de edicto en el B.O. de la provincia y en el Tablón de Anuncios del ayuntamiento de Friol, poniendo en conocimiento de todos los interesados en el monte "DE NARLA" la incoación del expediente de clasificación, a fin de que pudieran comparecer e intervenir en él, en defensa de sus derechos e intereses, publicación que se llevó a efecto en el B.O. de la provincia Nº 94, correspondiente al día 24 de abril de 1975, y en el tablón de Anuncios del ayuntamiento de Friol, según certificación del Secretario del mismo de 9 de junio de 1975.

RESULTANDO.- Que con fecha 8 de abril de 1975, se recibió certificación interesada del I.C.O.N.A., en la que se hace constar que el monte "DE NARLA", sito en la parroquia del mismo nombre, del ayuntamiento de Friol, no está incluido dentro del catálogo de los Montes de Utilidad Pública.

RESULTANDO.- Que en la instrucción del expediente, se han cumplido los trámites y formalidades que establecen la Ley de Montes Vecinales en mano común, de 27 de julio de 1968 y su Reglamento de 26 de febrero de 1970, así como la Ley de Procedimiento Administrativo de 17 de julio de 1958.

Vistas las citadas leyes y Reglamento, y disposiciones de pertenente aplicación:

CONSIDERANDO.- Que el Jurado Provincial de Montes Vecinales en mano común, tiene competencia y jurisdicción para conocer del expediente, el cual fué promovido por la Administración Forestal, con capacidad y legitimación para ello habiéndose formulado la iniciación y tramitación del expediente, en lugar, forma y tiempo, todo ello a tenor de lo dispuesto en los artículos 10 y 11 de la-



Prov.*	Munic.*	Comunidad Prop.*	N.º monte
LU	20	19	1

CLAVE DEL MONTE

### • 3.- ESTADO FISICO

Ref. Índice

#### 3.1 SITUACION. ALTITUD. ACCESOS.

Estos montes de la parroquia de NARLA estan formados por una serie de parcelas independientes, separadas entre si por las fincas particulares y distribuidas por toda la periferia del término parroquial.

Además de algunas parcelas enclavadas entre fincas particulares, las tres principales son, al S.E. la de "GANDARA", limitando con monte de la parroquia de Devessa; al O. la de "PEDRIDO", limitando con montes de la parroquia de Lea, y al N. la de "CORDAL", comprendida entre los límites con montes de la parroquia de Trasmonte por el O. y la de Ousá por el E., llegando hasta la divisoria con el término municipal de Begonte.

Consisten en laderas que desde las fincas particulares suben hasta la divisorias con las parroquias citadas; las de Pedrido y Cordal son bastante accidentadas pero las pendientes son relativamente suaves; las altitudes oscilan entre los 470 y 627 m.

Prov.*	Munic.*	Comunidad Prop.*	N.º monte
LU	20	19	1

Ref.* Índice	CLAVE DEL MONTE
3.1	<p>Los montes Gandara y Cordal tienen su mejor acceso por la pista de Friol-Portonovo-Pedra do Couto que se interna en Begonte; la de Pedrido, por caminos de servicio enlazados con el camino vecinal de Friol a Cima da Vila.</p>
3.2	<p>SUPERFICIE.</p> <p>En conjunto, 415 Has., obtenidas mediante planimetrado sobre 1/25.000</p>
3.3	<p>LINDEROS.</p> <p>Los del término parroquial son:</p> <p>N.- Monte y término de la parroquia de Trasmonte y término municipal de Begonte.</p> <p>E.- Término y montes de la parroquia de Ousá.</p> <p>S.- Monte de la parroquia de Davesa y términos de la parroquia de Lamas.</p> <p>O.- Término y montes de la parroquia de Lea y términos de la parroquia de Carlin.</p>
3.4	<p>DESCRIPCION DEL PERIMETRO.</p> <p>El perímetro de todo el término de la parroquia de NARLA, comprendiendo los montes, las fincas particulares y los mismos pueblos, puede descri-</p>

Prov.*	Munic.*	Conveñid. Prog.*	N.º monte
LÜ	20	19	1

Ref.º índice

CLAVE DEL MONTE

3.4

birse empezando por el extremo N. en Cordal, donde también concurren la parroquia de Trasmonte y el término municipal de Begonte. Dividiendo con este último por el N. en un corto tramo, baja hacia el S.E. hasta cerca del caserío de Padrado Couto, al nacimiento del arroyo del Castelo, por el que baja de N. a S. dividiendo con monte y término de la parroquia de Ousá hasta muy cerca del pueblo de Carpaceiras, de donde sigue hacia el S.E. hasta Portonovo. Aquí concurren también las parroquias de Cotá y de Devesa, siguiendo con esta última hacia el S. por la ombre de la lama de Gandara hasta bajar al río Narla por Ribeiras, en la confluencia con el río de Lamas. Desde aquí empieza a dividir por el S. con términos de la parroquia de Friol, subiendo en un corto tramo hacia el O. por el río Lamas hasta la desembocadura del Arroyo de Golmar, donde ya empieza a dividir con términos de la parroquia de Lamas, con los que sube hacia el N.O. por el Arroyo de Golmar y el de Laxes hasta Pasíña Montecelo. Desde aquí empieza a dividir por el O. con monte y términos de la parroquia de Lea, subiendo de S. a N. por Pena Castrela hasta Pedrido o Picato; aquí empieza el término de la parroquia de Carlin con el que cruza por Carregón, en

Prov.*	Muníc.*	Comunid. Prop.*	N.º monte
LU	20	19	1

Ref.* Índice	CLAVE DEL MONTE
3.4	<p>trando después términos de la parroquia de Trasmonte, con la que divide montes por el N. subiendo por Penedos hasta Cordal, donde se comenzó.</p> <p>Con el límite así descrito por los vecinos de Narla no están conformes los de la parroquia de Ousa en el tramo N. de la colindancia de estas parroquias; los de Ousá pretenden que la parte alta del Arroyo del Castelo no sea límite entre términos, proponiendo que debe bajar desde cerca del caserío de Pedra do Couto, faldeando por encima de los regueros que bajan al Arroyo de Castelo, de N. a S. hasta Fonte dos Barreiros y de aquí por una vaguada al Arroyo del Castelo.</p> <p>La superficie figurada en 3.2 está de acuerdo con la propuesta de la parroquia de Narla.</p>
3.5	<p>OBSERVACION SOBRE LIMITE CON FINCAS PARTICULARES.</p> <p>El límite de este monte con fincas particulares no puede ser muy preciso si se tiene en cuenta que éstas han invadido terrenos de monte que han sido parcelados. Se ha llegado con los límites de éste hasta donde existe seguridad o duda razonable de que pueda pertenecer al monte de referencia.</p>

Prov.*	Munic.*	Comunidad Prop.*	N.* monte
LU	20	19	1

Def.* Inicie	CLAVE DEL MONTE
3.5	<p>En caso de que este monte llegara a ser calificado como vecinal en mano común, tal vez fuera necesario un deslinde parcial en tal colindancia con particulares, siguiendo los criterios tenidos en cuenta en tal calificación.</p>

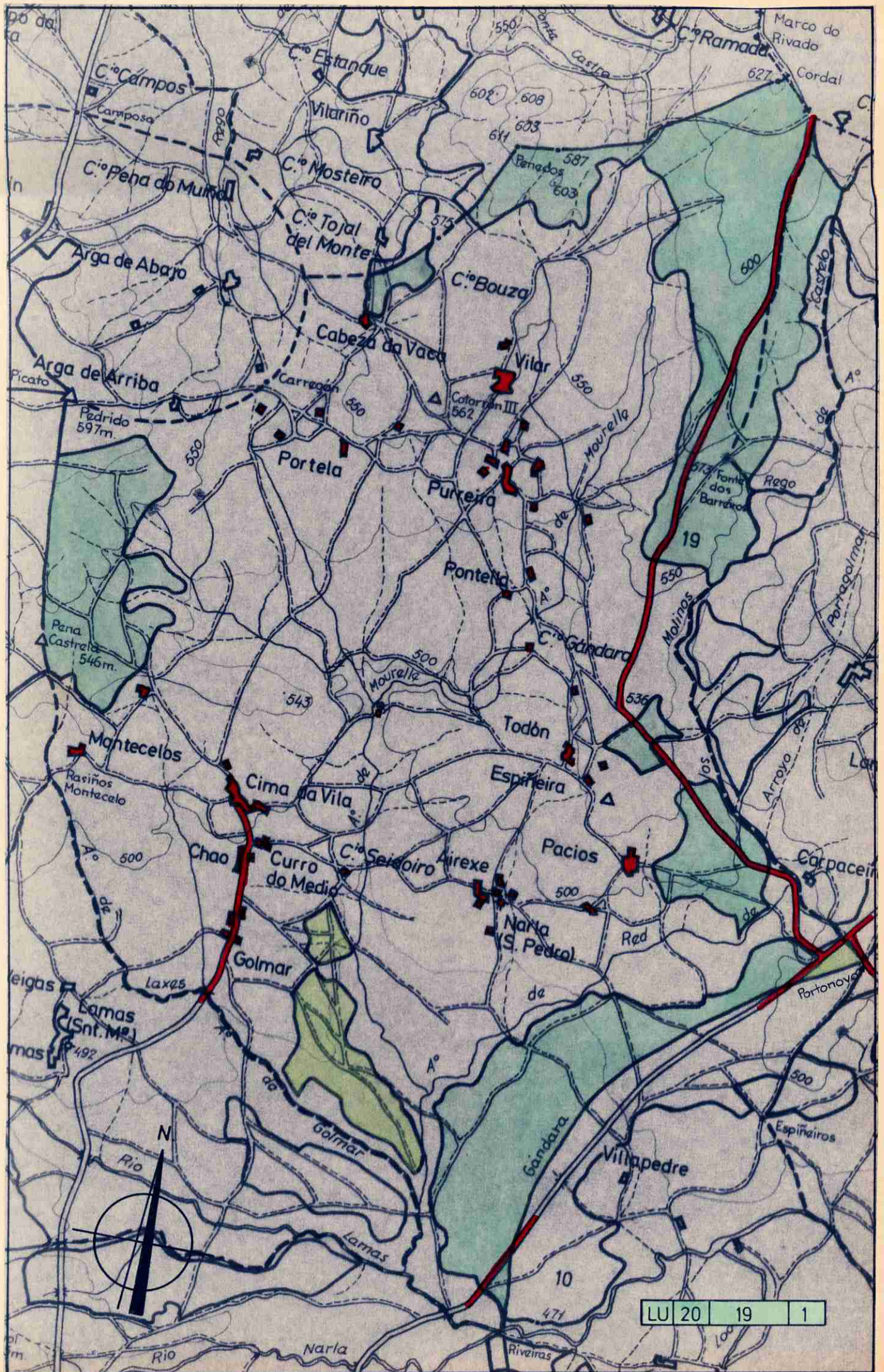

LU	20	19	1
----	----	----	---



Lucía Belver Quiroga, secretaria do Xurado Provincial de Montes Veciñais en Man Común de Lugo,

CERTIFICO:

Que na sesión celebrada polo xurado provincial o día **27 de marzo de 2019**, figura o seguinte acordo:

*Monte DE NARLA (expediente 42/75), pertencente aos veciños da parroquia de NARLA, e monte DE TRASMONTE (expediente 64/75), pertencente aos veciños da parroquia de TRASMONTE, ambos no termo municipal de FRIOL. O 19 de novembro de 2018 (emendado o 20 de xaneiro de 2019), ten entrada escrito de Yolanda Arias Corredoira, como presidenta da comunidade de Narla, achegando un acordo de deslindamento de avinza practicado entre estas comunidades, en canto ás liñas divisorias que separan os montes, aprobado mediante acto conciliatorio celebrado perante o Xulgado de Paz de Friol; achega acta do deslindamento, planos topográficos, acta de conciliación levantada no Xulgado e certificacións de aprobación por parte das comunidades implicadas. Dado traslado do devandito deslindamento ao Servizo de Montes, o 15 de febreiro de 2019 emite un informe (núm. 90/18), no que se especifican as modificacións de superficie que se producen como consecuencia da avinza, nos termos que se describen no dito informe. O monte DE NARLA queda cunha superficie de 451 hectáreas e o monte DE TRASMONTE, cunha superficie de 423 hectáreas. Examinada a documentación presentada, o Xurado, por unanimidade, ACORDA aprobar o deslindamento por avinza practicado, e proceder ás oportunas modificacións nos expedientes respectivos.*

Para que conste, expido este certificado co visto e prace da xefa territorial da Consellería do Medio Rural, presidenta do xurado.





Lucía Belver Quiroga, secretaria do Xurado Provincial de Montes Veciñais en Man Común de Lugo,

CERTIFICO:

Que na sesión celebrada polo xurado provincial o día **27 de marzo de 2019**, figura o seguinte acordo:

*Monte DE NARLA (expediente 42/75), pertencente aos veciños da parroquia de NARLA, do concello de FRIOL. Como consecuencia da entrada en vigor da Lei 7/2012 de montes de Galicia, e coa finalidade de levar a cabo o establecido na Disposición transitoria décimo terceira, con respecto á revisión de esbozos de montes veciñais en man común, o Xurado, na reunión celebrada o 17 de setembro de 2012, acordou solicitar do Servizo de Montes a realización de propostas de revisión e elaboración de cartografías actualizadas dos montes veciñais da provincia susceptibles de tal adecuación. O 19 de novembro de 2018, tivo entrada escrito presentado por Yolanda Arias Corredoira como representante da comunidade, no que solicita que se proceda á revisión do esbozo conforme á documentación que achega. O 27 de febreiro de 2019, o Servizo de Montes, elabora unha proposta de novo esbozo (núm. 89/18) para o monte DE NARLA, nos termos que no dito informe se describen, quedando cunha superficie de 380 hectáreas, de conformidade coa nova cartografía. Examinada a devandita proposta, o Xurado, por unanimidade, ACORDA aceptala e proceder á oportuna incorporación do esbozo ao expediente, e constancia a nivel do Rexistro de Montes Veciñais en Man Común, de conformidade co dito.*

Para que conste, expido este certificado co visto e praxe da xefa territorial da Consellería do Medio Rural, presidenta do xurado.



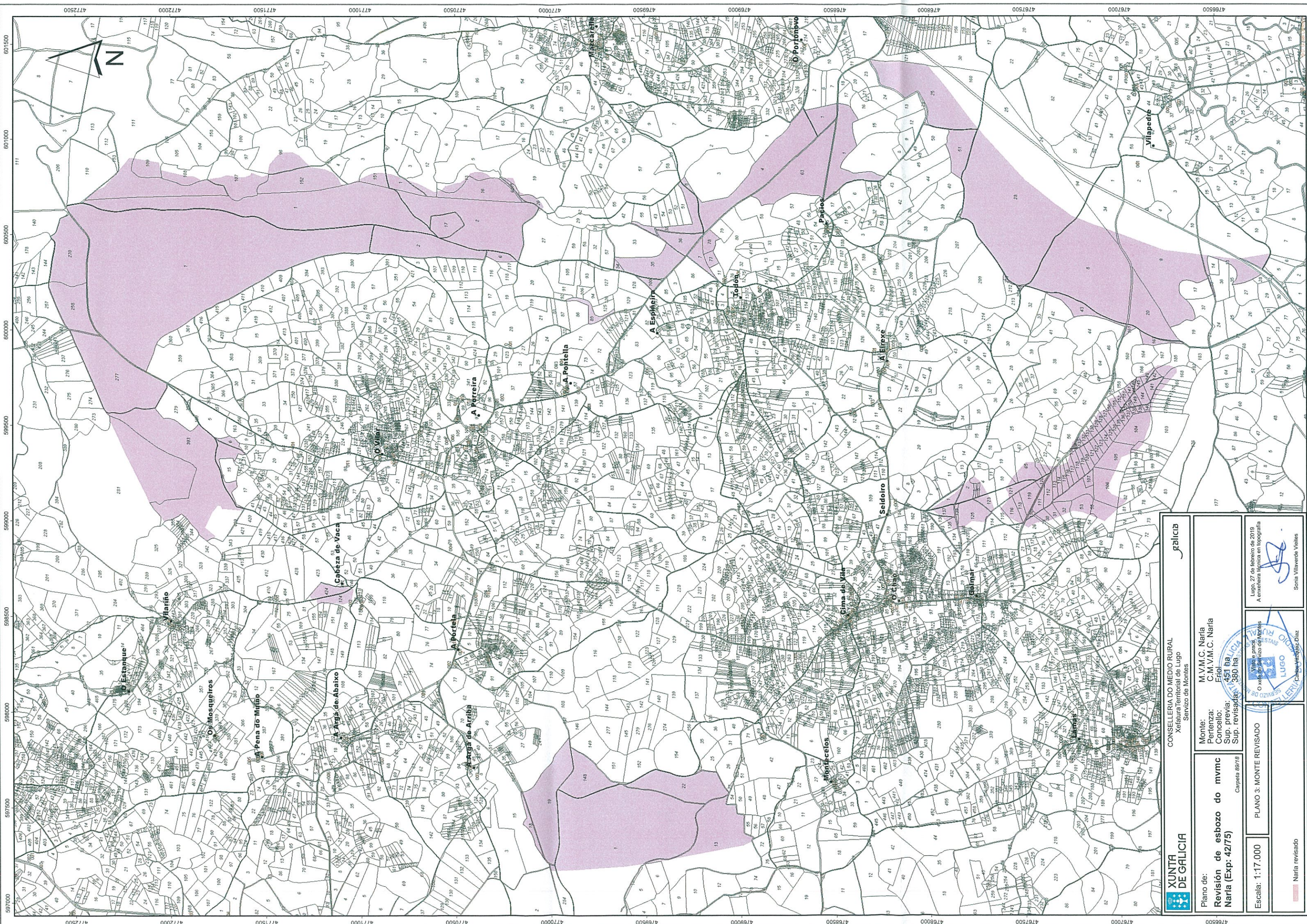

 <b>XUNTA DE GALICIA</b>		 <b>CONSELLERÍA DO MEDIO RURAL</b> Xefatura Territorial de Lugo Servizo de Montes	
Plano de: <b>Revisión de esbozo do mvmc Naría (Exp: 42/75)</b> Carpeta 89/78	Monte: <b>M.V.M.C. Naría</b> C.M.V.M.C. Naría	Perenza: <b>Friol</b>	Concello: <b>Lugo</b>
Escala: 1:17.000	Sup. previa: <b>451 ha</b>	Sup. revisada: <b>380 ha</b>	Lugo, 27 de febreiro de 2019 A enxeñaría técnica en topografía  Sonia Villaverde Vieiros
PLANO 3: MONTE REVISADO		 Naría revisado	

4766500 4767000 4767500 4768000 4768500 4769000 4769500 4770000 4770500 4771000 4771500 4772000 4772500 4773000

600500 601000 601500 602000 602500 603000 603500 604000 604500 605000 605500 606000 606500 607000 607500 608000 608500 609000 609500 610000 610500 611000 611500 612000 612500 613000 613500 614000 614500 615000 615500 616000 616500 617000 617500 618000 618500 619000 619500 620000 620500 621000 621500 622000 622500 623000 623500 624000 624500 625000 625500 626000 626500 627000 627500 628000 628500 629000 629500 630000 630500 631000 631500 632000 632500 633000 633500 634000 634500 635000 635500 636000 636500 637000 637500 638000 638500 639000 639500 640000 640500 641000 641500 642000 642500 643000 643500 644000 644500 645000 645500 646000 646500 647000 647500 648000 648500 649000 649500 650000 650500 651000 651500 652000 652500 653000 653500 654000 654500 655000 655500 656000 656500 657000 657500 658000 658500 659000 659500 660000 660500 661000 661500 662000 662500 663000 663500 664000 664500 665000 665500 666000 666500 667000 667500 668000 668500 669000 669500 670000 670500 671000 671500 672000 672500 673000 673500 674000 674500 675000 675500 676000 676500 677000 677500 678000 678500 679000 679500 680000 680500 681000 681500 682000 682500 683000 683500 684000 684500 685000 685500 686000 686500 687000 687500 688000 688500 689000 689500 690000 690500 691000 691500 692000 692500 693000 693500 694000 694500 695000 695500 696000 696500 697000 697500 698000 698500 699000 699500 700000 700500 701000 701500 702000 702500 703000 703500 704000 704500 705000 705500 706000 706500 707000 707500 708000 708500 709000 709500 710000 710500 711000 711500 712000 712500 713000 713500 714000 714500 715000 715500 716000 716500 717000 717500 718000 718500 719000 719500 720000 720500 721000 721500 722000 722500 723000 723500 724000 724500 725000 725500 726000 726500 727000 727500 728000 728500 729000 729500 730000 730500 731000 731500 732000 732500 733000 733500 734000 734500 735000 735500 736000 736500 737000 737500 738000 738500 739000 739500 740000 740500 741000 741500 742000 742500 743000 743500 744000 744500 745000 745500 746000 746500 747000 747500 748000 748500 749000 749500 750000 750500 751000 751500 752000 752500 753000 753500 754000 754500 755000 755500 756000 756500 757000 757500 758000 758500 759000 759500 760000 760500 761000 761500 762000 762500 763000 763500 764000 764500 765000 765500 766000 766500 767000 767500 768000 768500 769000 769500 770000 770500 771000 771500 772000 772500 773000 773500 774000 774500 775000 775500 776000 776500 777000 777500 778000 778500 779000 779500 780000 780500 781000 781500 782000 782500 783000 783500 784000 784500 785000 785500 786000 786500 787000 787500 788000 788500 789000 789500 790000 790500 791000 791500 792000 792500 793000 793500 794000 794500 795000 795500 796000 796500 797000 797500 798000 798500 799000 799500 800000 800500 801000 801500 802000 802500 803000 803500 804000 804500 805000 805500 806000 806500 807000 807500 808000 808500 809000 809500 810000 810500 811000 811500 812000 812500 813000 813500 814000 814500 815000 815500 816000 816500 817000 817500 818000 818500 819000 819500 820000 820500 821000 821500 822000 822500 823000 823500 824000 824500 825000 825500 826000 826500 827000 827500 828000 828500 829000 829500 830000 830500 831000 831500 832000 832500 833000 833500 834000 834500 835000 835500 836000 836500 837000 837500 838000 838500 839000 839500 840000 840500 841000 841500 842000 842500 843000 843500 844000 844500 845000 845500 846000 846500 847000 847500 848000 848500 849000 849500 850000 850500 851000 851500 852000 852500 853000 853500 854000 854500 855000 855500 856000 856500 857000 857500 858000 858500 859000 859500 860000 860500 861000 861500 862000 862500 863000 863500 864000 864500 865000 865500 866000 866500 867000 867500 868000 868500 869000 869500 870000 870500 871000 871500 872000 872500 873000 873500 874000 874500 875000 875500 876000 876500 877000 877500 878000 878500 879000 879500 880000 880500 881000 881500 882000 882500 883000 883500 884000 884500 885000 885500 886000 886500 887000 887500 888000 888500 889000 889500 890000 890500 891000 891500 892000 892500 893000 893500 894000 894500 895000 895500 896000 896500 897000 897500 898000 898500 899000 899500 900000 900500 901000 901500 902000 902500 903000 903500 904000 904500 905000 905500 906000 906500 907000 907500 908000 908500 909000 909500 910000 910500 911000 911500 912000 912500 913000 913500 914000 914500 915000 915500 916000 916500 917000 917500 918000 918500 919000 919500 920000 920500 921000 921500 922000 922500 923000 923500 924000 924500 925000 925500 926000 926500 927000 927500 928000 928500 929000 929500 930000 930500 931000 931500 932000 932500 933000 933500 934000 934500 935000 935500 936000 936500 937000 937500 938000 938500 939000 939500 940000 940500 941000 941500 942000 942500 943000 943500 944000 944500 945000 945500 946000 946500 947000 947500 948000 948500 949000 949500 950000 950500 951000 951500 952000 952500 953000 953500 954000 954500 955000 955500 956000 956500 957000 957500 958000 958500 959000 959500 960000 960500 961000 961500 962000 962500 963000 963500 964000 964500 965000 965500 966000 966500 967000 967500 968000 968500 969000 969500 970000 970500 971000 971500 972000 972500 973000 973500 974000 974500 975000 975500 976000 976500 977000 977500 978000 978500 979000 979500 980000 980500 981000 981500 982000 982500 983000 983500 984000 984500 985000 985500 986000 986500 987000 987500 988000 988500 989000 989500 990000 990500 991000 991500 992000 992500 993000 993500 994000 994500 995000 995500 996000 996500 997000 997500 998000 998500 999000 999500 1000000



Lucía Belver Quiroga, secretaria do Xurado Provincial de Montes Veciñais en Man Común de Lugo,

CERTIFICO:

Que na sesión celebrada polo xurado provincial o día **27 de xullo de 2020**, figura o seguinte acordo:

Monte DE OUSÁ (expediente 39/75), pertencente aos veciños da parroquia de OUSÁ e monte DE NARLA (expediente 42/75), pertencente aos veciños da parroquia de NARLA, ambos do termo municipal de FRIOL. O 18.01.2019, recíbese copia autenticada de sentenza firme ditada polo Xulgado de 1ª Instancia nº 5 de Lugo, o 27.09.2018, no procedemento ordinario 948/2017-M, na que, estimando a demanda presentada, se declara que os predios correspondentes coas parcelas catastrais 108, 154 e 57 dos polígonos 30,100 e 101, respectivamente, pertencen ás demandantes. Dado traslado da documentación ao Servizo de Montes, emítese informe (núm. 2019\_3), especificando as modificacións resultantes, nos termos que no dito informe se describen, quedando o monte DE OUSÁ cunha superficie de 496,8 hectáreas e o monte DE NARLA cunha superficie de 379,4 hectáreas. Achégase esbozo da situación actual do monte veciñal afectado.



Examinada a devandita sentenza, o Xurado, por unanimidade, acorda dar cumprimento ao establecido nesta, e proceder ás correccións oportunas, coa incorporación do esbozo referido ao expediente de clasificación.

Para que conste, expido este certificado co visto e praxe da xefa territorial da Consellería do Medio Rural, presidenta do xurado.

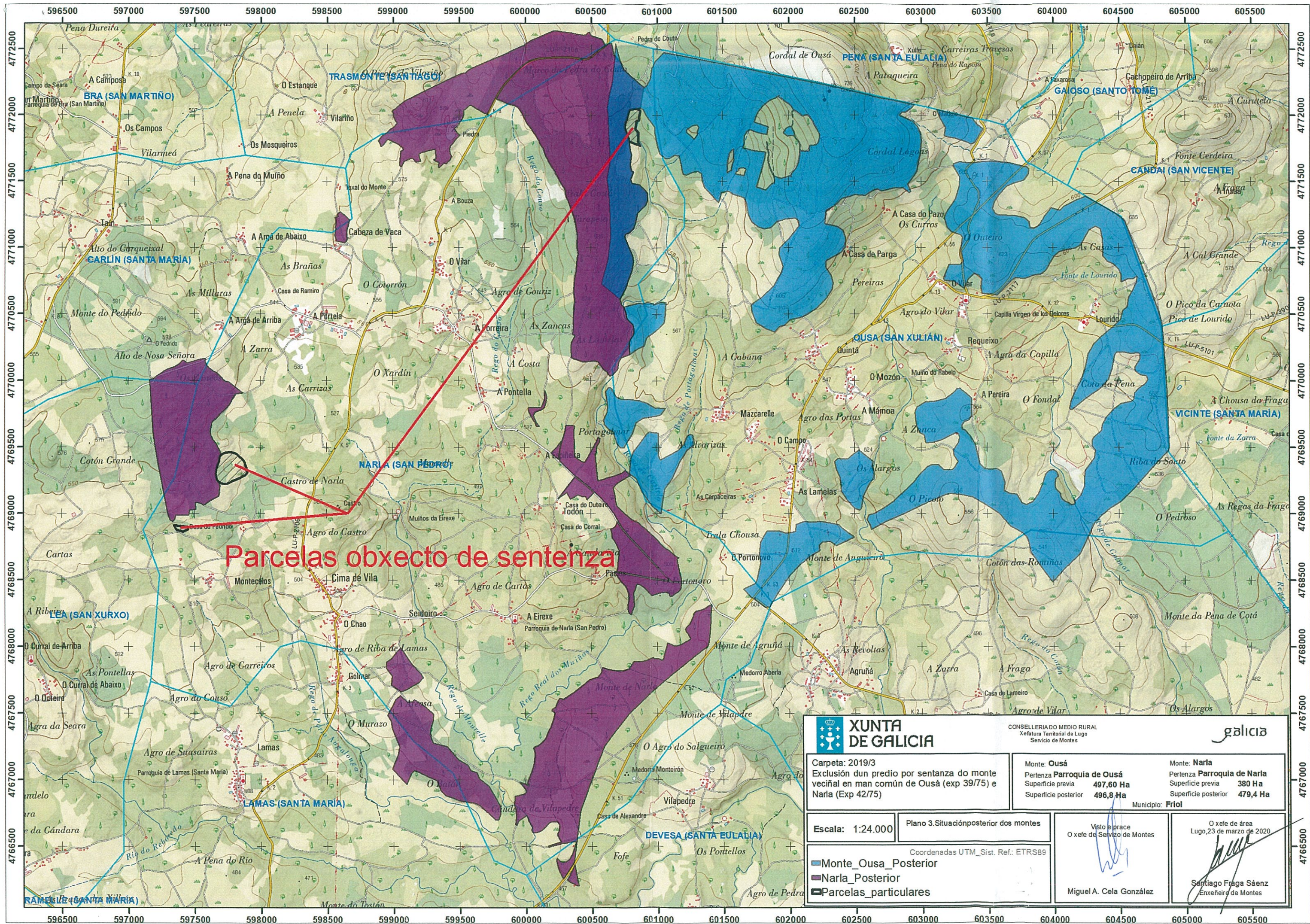



# Parcelas obxecto de sentenza

 <b>XUNTA DE GALICIA</b>		<small>CONSELLERÍA DO MEDIO RURAL Xefatura Territorial de Lugo Servicio de Montes</small>		
Carpeta: 2019/3 Exclusión dun predio por sentenza do monte veciñal en man común de Ousá (exp 39/75) e Narla (Exp 42/75)		Monte: Ousá Pertenza Parroquia de Ousá Superficie previa <b>497,60 Ha</b> Superficie posterior <b>496,8 Ha</b>	Monte: Narla Pertenza Parroquia de Narla Superficie previa <b>380 Ha</b> Superficie posterior <b>479,4 Ha</b>	Municipio: <b>Friol</b>
Escala: 1:24.000	Plano 3. Situación posterior dos montes		Visto e prace O xefe de Servizo de Montes	
Coordenadas UTM_Sist. Ref.: ETRS89		O xefe de área Lugo, 23 de marzo de 2020		 Santiago Fraga Sáenz <small>Enxeñeiro de Montes</small>
■ Monte_Ousa_Posterior ■ Narla_Posterior ■ Parcelas_particulares				

Lucía Belver Quiroga, secretaria do Xurado Provincial de Montes Veciñais en Man Común de Lugo,

CERTIFICO:

Que na sesión celebrada polo xurado provincial o día **20 de decembro de 2021**, figura o seguinte acordo:

Monte **Devesa** (exp. 43/73), pertencente aos veciños da parroquia de Devesa;  
Monte **Narla** (exp. 42/75), pertencente aos veciños da parroquia de Narla;  
Monte **Friol** (exp. 27/76), pertencente aos veciños da parroquia de Friol;  
Monte **Guldriz** (exp. 92/80), pertencente aos veciños da parroquia de Guldriz. Todos eles do concello de Friol.

Os días 20.12.2019 e 23.1.2020 tivo entrada unha copia da sentenza do 21.10.2019, do Xulgado 1ª Instancia n. 4 de Lugo, recaída no procedemento ordinario 724/2017. No seu fallo declara que o monte monte de Devesa queda deslindado e marcado conforme ao establecido no fundamento de dereito segundo da sentenza.

De acordo coa sentenza, o 20.10.2021, o Servizo de Montes emitiu un informe (2019\_84) no que se especifican as modificacións resultantes nos anteditos montes, que pasan a ter as seguintes superficies:

- MVMC Devesa: 123,3561 ha
- MVMC Narla: 366,5272 ha.
- MVMC Friol: 171,0360 ha.
- MVMC Guldriz: 204,8885 ha

Achégase esbozo da situación actual dos montes veciñais afectados pola sentenza.

Examinada a sentenza, o xurado, por unanimidade, ACORDA dar cumprimento ao establecido nela e proceder ás correccións oportunas, coa incorporación dos novos esbozos ao expediente.

Para que conste, expido este certificado co visto e praxe da presidenta do xurado.

Lugo, data da sinatura electrónica

A secretaria do xurado  
Lucía Belver Quiroga

Visto e praxe  
A presidenta do xurado  
Mª Olga Iglesias Fontal



h) Narla

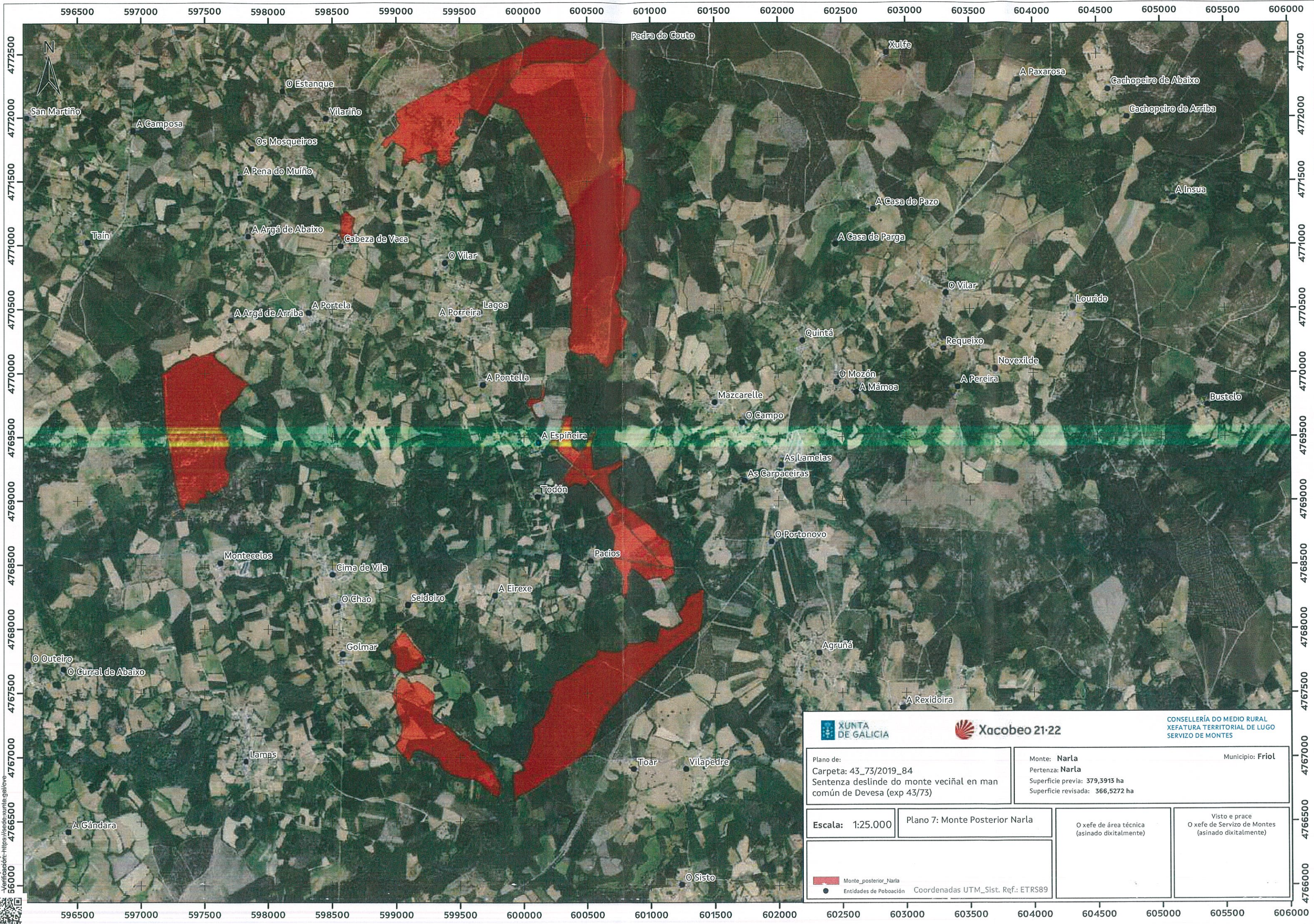

CVE: J031UEUZ7  
 Verificación: <https://sede.suntre.gal/ovs>

Plano de: Carpeta: 43_73/2019_84 Sentenza deslinde do monte veciñal en man común de Devesa (exp 43/73)		Monte: <b>Narla</b> Pertenza: <b>Narla</b> Superficie previa: 379,3913 ha Superficie revisada: 366,5272 ha	
Escala: 1:25.000		Municipio: <b>Friol</b>	
Plano 7: Monte Posterior Narla		Visto e prace O xefe de Servizo de Montes (asinado dixitalmente)	
		O xefe de área técnica (asinado dixitalmente)	
Coordenadas UTM_Sist. Ref.: ETRS89			