

JURADO PROVINCIAL

DE

MONTES VECINALES EN MANO COMUN

L U G O

FD: 521

92/80 17
F

En la Ciudad de Lugo, a 20 de Diciembre de 1.982, reunido el Jurado Provincial de Montes Vecinales en Mano Común, en la Sala de Juntas del Gobierno Civil, acordó la clasificación como tal del denominado "GULDRIZ", a tenor de la siguiente Resolución:

"Visto en el día de la fecha el expediente de clasificación del monte "GULDRIZ", expediente 92/80, ubicado en el término municipal de Friol, promovido a instancias de la Administración Forestal y

RESULTANDO: Que el 30 de Junio de 1.980, el Jurado Provincial de Montes Vecinales en Mano Común acordó la iniciación y tramitación del expediente de clasificación del monte "GULDRIZ", designando como Instructor al Vocal D. Manuel Martínez Garrido,

RESULTANDO: Que el 10 de Junio de 1.980, se dictó Providencia por la que se daba comienzo al expediente 92/80, poniendo por cabeza del mismo copia del Acuerdo del Jurado Provincial y la documentación presentada,

RESULTANDO: Que el 10 de Julio de 1.980, en relación con el monte "GULDRIZ", se dictó Providencia para que se requiriese al Ayuntamiento de Friol para que remitiese:

- a) Certificación de su posible inscripción en el Registro de la Propiedad,
- b) Certificación de su posible inclusión en el Inventario de Bienes Municipales y
- c) Certificación de su posible Consorcio, con la Administración Forestal, para su repoblación,

RESULTANDO: Que el 10 de Julio de 1.980, se acordó recabar del ICONA Certificación relativa a si el monte "GULDRIZ" figuraba en el Catálogo de los de Utilidad Pública de la Provincia de Lugo,

RESULTANDO: Que el 10 de Julio de 1.980, se remitió Edicto al Ayuntamiento de Friol, poniendo en conocimiento de todos los interesados la incoación del expediente de clasificación, a fin de que pudieran comparecer e intervenir en él, en defensa de sus derechos e intereses,

RESULTANDO: Que el 8 de Septiembre de 1.980, se recibió Certificación del ICONA señalando que el monte no está incluido en el Catálogo de los de Utilidad Pública de la Provincia de Lugo,

RESULTANDO: Que el 31 de Julio de 1.982, se recibieron Certificaciones del Ayuntamiento de Friol dando cuenta que el monte:

- a) no se incluye en el Inventario de Bienes Municipales, y
- b) no está Consorciado, para su repoblación, con la Administración,

RESULTANDO: Que el 31 de Julio de 1.980, se recibió Certificación del Ayuntamiento de Friol, indicando que el Edicto estuvo expuesto durante el plazo de 15 días, sin que se recibiese Certificación alguna,

RESULTANDO: Que durante la tramitación del expediente no se recibieron reclamaciones,

RESULTANDO: Que en el expediente de investigación previa figura la declaración de vecinos afirmando que en los términos de la parroquia hubo siempre unos montes, que estuvieron en su posesión y que fueron aprovechados mancomunadamente para pastoreo, roza de matorral y siembras; que los mismos fueron parcelados entre los en su momento vecinos de la parroquia, habiéndose transmitido las parcelas por herencia y compraventa,

RESULTANDO: Que el Vocal Instructor en su Propuesta distingue:

- 1) dos parcelas, sitas al noroeste de la parroquia, con aprovechamiento individualizado, del resto del monte, que viene siendo - aprovechado por los vecinos de la parroquia de Guldriz, por su condición de tales, de forma mancomunada e indivisa,

RESULTANDO: Que en la instrucción del expediente se han cumplido - los trámites y formalidades que establece la Ley de Montes Vecinales en Mano Común y su Reglamento, así como la de Procedimiento Administrativo,

Vistas las citadas Leyes y Reglamento y disposiciones de pertinente aplicación,

CONSIDERANDO: Que el Jurado Provincial de Montes Vecinales en Mano Común tiene competencia y jurisdicción para conocer el expediente promovido - por la Administración Forestal, con capacidad y legitimación para ello,

Este Jurado Provincial, a la vista de los antecedentes y consideraciones reseñadas, y conforme con la Propuesta del Vocal Instructor, acuerda:

1º.- CLASIFICAR como en mano común el monte de las siguientes características:

Nombre: "DE GULDRIZ".

Superficie: 330 Hás.

Pertenencia: Vecinos de la parroquia de Guldriz.

Parroquia: Guldriz.

Término municipal: Friol.

2º.- Que se remita Certificación de esta Resolución al Sr. Registrador de la Propiedad, para la inscripción del monte a nombre de la Comunidad titular del mismo, a tenor de lo dispuesto en el artículo 30.º del Reglamento de Montes Vecinales en Mano Común."

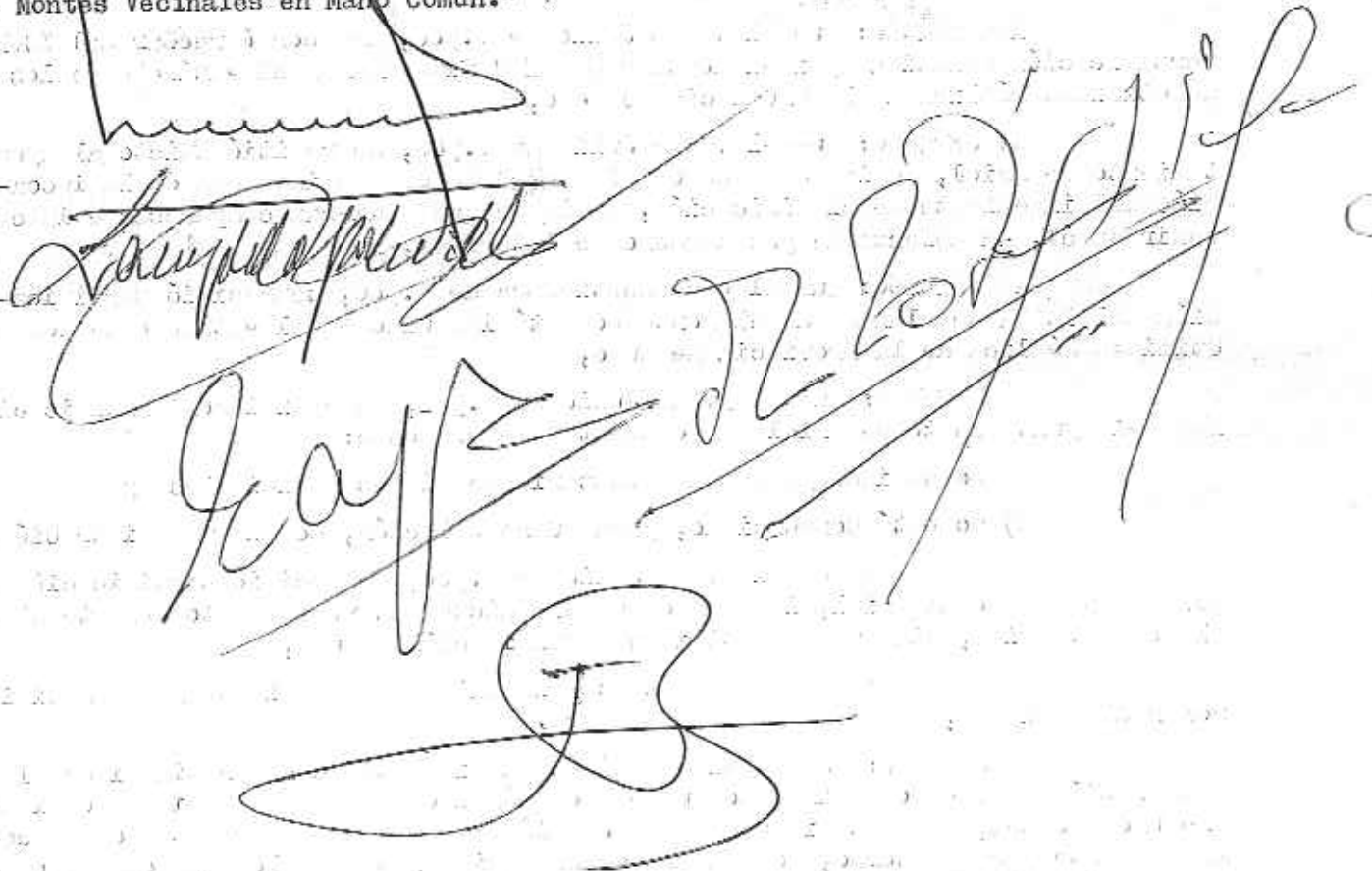

The lower half of the document features several handwritten signatures and stamps. On the left, there is a large, stylized signature that appears to be 'Luis...' followed by a circular stamp. To the right, there is another large, complex signature. Below these, there is a large, bold signature that looks like 'García' or similar. At the bottom center, there is a large, circular stamp or signature. The handwriting is in black ink on a light-colored paper.

-Exp:

9/8/80

17

ID: 521

PROVINCIA: LUGO	MUNICIPIO: FRIOL
------------------------	-------------------------

Nº 50.000 } 72
 96
 Nº Monte: 27

CARPETA-FICHA DEL MONTE:

" DE GULDRIZ "

COMUNIDAD PROPIETARIA

VECINOS DE GULDRIZ (P^a.)

CLAVE DEL MONTE

PROVINCIA	MUNICIPIO	COMUNIDAD PROPIETARIA	MONTE
LU	20	14.	1

SUPERFICIE

HECTAREAS

~~380~~

330

Prov.*	Munic.*	Cantidad Prop.*	N.º monte
LU	20	14	1

CLAVE DEL MONTE

3.- ESTADO FISICO

Ed. Ed.

3.1 SITUACION. ALTITUD. ACCESOS.

Estos montes de la parroquia de GULDRIZ estan si tuados entorno a los pueblos y fincas particulares de los mismos, formando término redondo que queda abierto en los valles por las fincas parti culares.

En general, consisten en laderas que suben desde las fincas hasta las divisorias con la parroquias circundantes,

El terreno es bastante accidentado, pero de pendientes bastante suaves y altitudes comprendidas entre los 500 y 565 m.

Los únicos accesos directos son los caminos de servicio desde los pueblos; las carreteras más cercanas son por el N. la de Lugo Friol, por el mismo límite E. la que empalma con la anterior y llega a Seren y Villafiz, y por el S.O. la de Friol a la Feria de Eirexe.

3.2 SUPERFICIE.

En conjunto 380 Has., obtenidas mediante plani-

Prov.ª	Munic.ª	Cantidad Prop.ª	N.º monte
LU	20	14	1

Rel.ª Índice	CLAVE DEL MONTE
3.2	<p>metrado sobre 1/25.000</p>
3.3	<p>LINDEROS.</p> <p>Los del término parroquial son:</p> <p>N.- Término y montes de la parroquia de Devesa.</p> <p>E.- Término y montes de la parroquia de Seren y monte de la de Villafiz.</p> <p>S.- Montes de la parroquia de Guimarey</p> <p>O.- Términos y montes del resto de la parroquia de Conde, monte "Carboeiro" de Maceda, Casas do Monte y Pardellas, y término y monte de la parroquia de Friol.</p>
3.4	<p>DESCRIPCION DEL PERIMETRO.</p> <p>El perímetro de todo el término de la parroquia de GULDRIZ, comprendiendo los montes las fincas particulares y los mismos pueblos, puede describirse empezando en el extremo N.E. en Marco de Silva Redonda, donde tambien concurr3n las parroquias de Devesa, Cota y Seren. Dividiendo con esta última cruza hacia el S. por Chousa de Garcia subiendo a Penalba, donde empieza a dividir con montes de la parroquia de Villafiz siguiendo por la loma a Cruceiro y al D.E. de Fondemera. Aquí empieza a dividir por el S. con monte de la</p>

Prov.ª	Munic.ª	Comunidad Prop.ª	N.º monte
LU	20	14	1

Ref.ª Índice

CLAVE DEL MONTE

3:4

parroquia de Guimarey, con la que cruza hacia el O, por Sopenas hasta Lobengos. Por el O, divide con monte y término del resto de la parroquia de Condes bajando hacia el N, por la Loma de Lobengos hasta el río Lodoso, cruza esto y por la Loma de Silverte sube hasta la de Carboeiro dividiendo con el monte Carboeiro de vecinos de Casas do monte, Macedo y Pardollas. Desde aquí empieza a dividir por el N.O. con término y monte de la de Friol siguiendo hacia el N.E. la Loma de Uceira hasta Lodoso. Por el N. divide con término y montes de la parroquia de Devesa de O.E. bajando a cruzar el río Lodoso y subiendo por una Lomas hasta Marco de Silva Redonda, donde se comenzó.

3.5

OBSERVACION SOBRE LIMITE CON FINCAS PARTICULARES.

El límite de este monte con fincas particulares no pueda ser muy preciso si se tiene en cuenta que éstas han invadido terrenos de monte que han sido parcelados. Se ha llegado con los límites de éste hasta donde existe seguridad o duda razonable de que pueda pertenecer al monte de referencia.

En caso de que este monte llegara a ser califi-

Prov.*	Munic.*	Comandó Prop.*	N.º monte
LU	20	14	1

Ref.º Índice	CLAVE DEL MONTE
3.5	<p>gado como vecinal en mano común, tal vez fuera necesario un deslinde parcial en tal colindancia con particulares, siguiendo los criterios tenidos en cuenta en tal calificación.</p>



Término de
Guntin



**DONA ANA MANUELA BELINCHÓN JIMÉNEZ, SECRETARIA DO XURADO
PROVINCIAL DE MONTES VECIÑAIS EN MAN COMÚN,**

CERTIFICA:

Que na sesión celebrada polo Xurado Provincial coa data do quince de marzo de dous mil seis, figura o acordo seguinte:

<< 3. Varios:

- h) Monte **DE GULDRIZ** (expediente 92/80), pertencente aos veciños da parroquia de **GULDRIZ**, no termo municipal de **FRIOL**, e clasificado como veciñal en man común por resolución con data 20 de decembro de 1982. Con data 3 de maio de 2005 ten entrada copia autenticada de auto ditado polo Xulgado de 1ª Instancia nº 6 de Lugo, con data 21 de xuño de 2004, no xuízo ordinario 514/03, que é firme, e no que se homologa a transacción xudicial acordada entre a parte demandante, **RAMÓN GARCÍA LÓPEZ** e a parte demandada, **CONSELLERÍA DE MEDIO AMBIENTE**, nos termos expostos nos antecedentes desa resolución. Dado traslado da documentación ao Servizo de Montes e Industrias Forestais, con data 30 de agosto de 2005, recíbese nota interior, na que se especifica que, como consecuencia da devandita sentenza, parte da superficie mencionada atópase fora do perímetro declarado como veciñal, sendo a superficie total a excluir, de 115 has, quedando o monte cunha superficie de 224 has. e xúntase plano de situación dos predios a excluir. Examinada a devandita resolución xudicial e informe, o Xurado, por unanimidade, **ACORDA**, dar cumprimento ao establecido na mesma, procedendo ás correccións oportunas, coa incorporación do plano referido ao expediente de clasificación. >>

E para que conste, para a súa remisión a **D. RAMÓN GARCÍA LÓPEZ**, e sen prexuízo da ulterior aprobación da **ACTA** da sesión á que se fai referencia, expido a presente co V. e Pr. do Sr. Delegado Provincial da Consellería do Medio Rural, Presidente do Xurado, en Lugo, a tres de abril de dous mil seis.

Vº e Pr.
**O DELEGADO PROVINCIAL
PRESIDENTE DO XURADO,**



Asdo: **Emilio López Pérez.**





Croquis MVMC de Guldriz
 Exp. 92/80. Concello de Friol
 MVMC tras sentenza

Término de
Guntín
 Gandariz 690 m



DONA LUCÍA BELVER QUIROGA, SECRETARIA DO XURADO PROVINCIAL DE MONTES VECIÑAIS EN MAN COMÚN,

CERTIFICA:

Que na sesión celebrada polo Xurado Provincial coa data do dezasete de decembro de dous mil nove, figura o acordo seguinte:

<< 4. Varios:

- a) Monte **DE GULDRIZ** (expediente 92/80), pertencente aos veciños da parroquia de **GULDRIZ**, no termo municipal de **FRIOL**, e clasificado como veciñal en man común por resolución do Xurado Provincial con data 20 de decembro de 1982. Con data 2 de outubro de 2009 ten entrada copia autenticada de sentenza firme ditada polo Xulgado de 1ª Instancia nº 4 de Lugo, con data 28 de xullo de 2009, recaída no Xuízo Ordinario 559/2009, na que, estimando a demanda interposta, declárase: << (...) que las fincas descritas en el hecho primero de la demanda son propiedad de doña Josefa y doña Nélida Corredoira Bóveda sin que tenga ninguna de ellas la condición de monte vecinal en mano común (...) >>. Dado traslado da documentación ao Servizo de Montes, con data 9 de outubro de 2009, recíbese nota interior, na que se especifica que, como consecuencia da devandita sentenza, a superficie a descontar da clasificación é de 6 hectáreas, 65 áreas e 69 centiáreas, quedando o monte cunha superficie de 217 hectáreas, 34 áreas e 31 centiáreas, xuntando plano de situación dos predios a excluír, con respecto ao monte veciñal. Examinada a devandita sentenza e informe, o Xurado, por unanimidade, **ACORDA**, dar cumprimento ao establecido na mesma, procedendo ás correccións oportunas, coa incorporación do plano referido ao expediente de clasificación.

(...) >>

E para que conste, para a súa remisión a **parte interesada**, e sen prexuízo da ulterior aprobación da **ACTA** da sesión á que se fai referencia, expido a presente co V. e Pr. do Sr. Xefe Territorial da Consellería do Medio Rural, Presidente do Xurado, en Lugo, a sete de xaneiro de dous mil dez.

Vº e Pr.
**O XEFE TERRITORIAL
PRESIDENTE DO XURADO,**

Ramón Carballo Páez.





VI. ANUNCIOS**A) ADMINISTRACIÓN AUTONÓMICA****CONSELLERÍA DO MEDIO RURAL E DO MAR**

ANUNCIO do 4 de marzo de 2015, do Xurado Provincial de Clasificación de Montes Veciñais en Man Común de Lugo, polo que se comunica aos posibles titulares de dereitos e intereses o acordo adoptado por este xurado relativo ao expediente 92/80.

Na sesión celebrada polo Xurado Provincial con data do 26 de febreiro de 2015 figura o acordo seguinte:

Monte de Guldriz (expediente 92/80), pertencente aos veciños da parroquia de Guldriz, no municipio de Friol, e clasificado como veciñal en man común por resolución do Xurado Provincial con data do 20 de decembro de 1982. Con data do 5 de maio de 2014 ten entrada copia autenticada de sentenza firme ditada polo Xulgado de Primeira Instancia número 3 de Lugo, con data do 19 de febreiro de 2014, ditada no procedemento de xuízo verbal 377/2013, na cal, estimando a demanda interposta, se declara: «(...) que as leiras numeradas na demanda como 5-2, 5-3, 5-5 e 5-7 son propiedade de Mercedes Cruzado Buján, coa matización indicada respecto da 5-5; e as numeradas como 5-1, 5-4 e 5-6 da comunidade formada por Mercedes Salgado Carreira e os herdeiros de Francisco Ceide Salgado (...) sen que teña ningunha delas a condición de monte veciñal en man común do lugar de Guldriz, e condenase a demandada a estar e pasar por tal declaración e a consentir que tales leiras sexan excluídas formalmente do monte en man común de Guldriz (...)». Dado traslado da documentación ao Servizo de Montes, con data do 20 de novembro de 2014, emítase informe en que se especifica a modificación resultante, co que o monte de Guldriz queda cunha superficie de 213,47 hectáreas, e xunto co esbozo da situación actual do monte veciñal afectado. Examinada a devandita sentenza, o Xurado, por unanimidade, acorda, dar cumprimento ao establecido nela, procedendo ás correccións oportunas, coa incorporación do esbozo referido ao expediente de clasificación.

Descoñecendo o nome e enderezo dos posibles titulares de dereitos e intereses sobre o referido monte, por medio do presente anuncio, e conforme o disposto no artigo 59.4 da Lei 30/1992, do 26 de novembro, de réxime xurídico das administracións públicas e do procedemento administrativo común, ponse no seu coñecemento o devandito acordo.

Lugo, 4 de marzo de 2015

José Ramón Losada Fernández
Presidente do Xurado Provincial de Clasificación de Montes Veciñais
en Man Común de Lugo



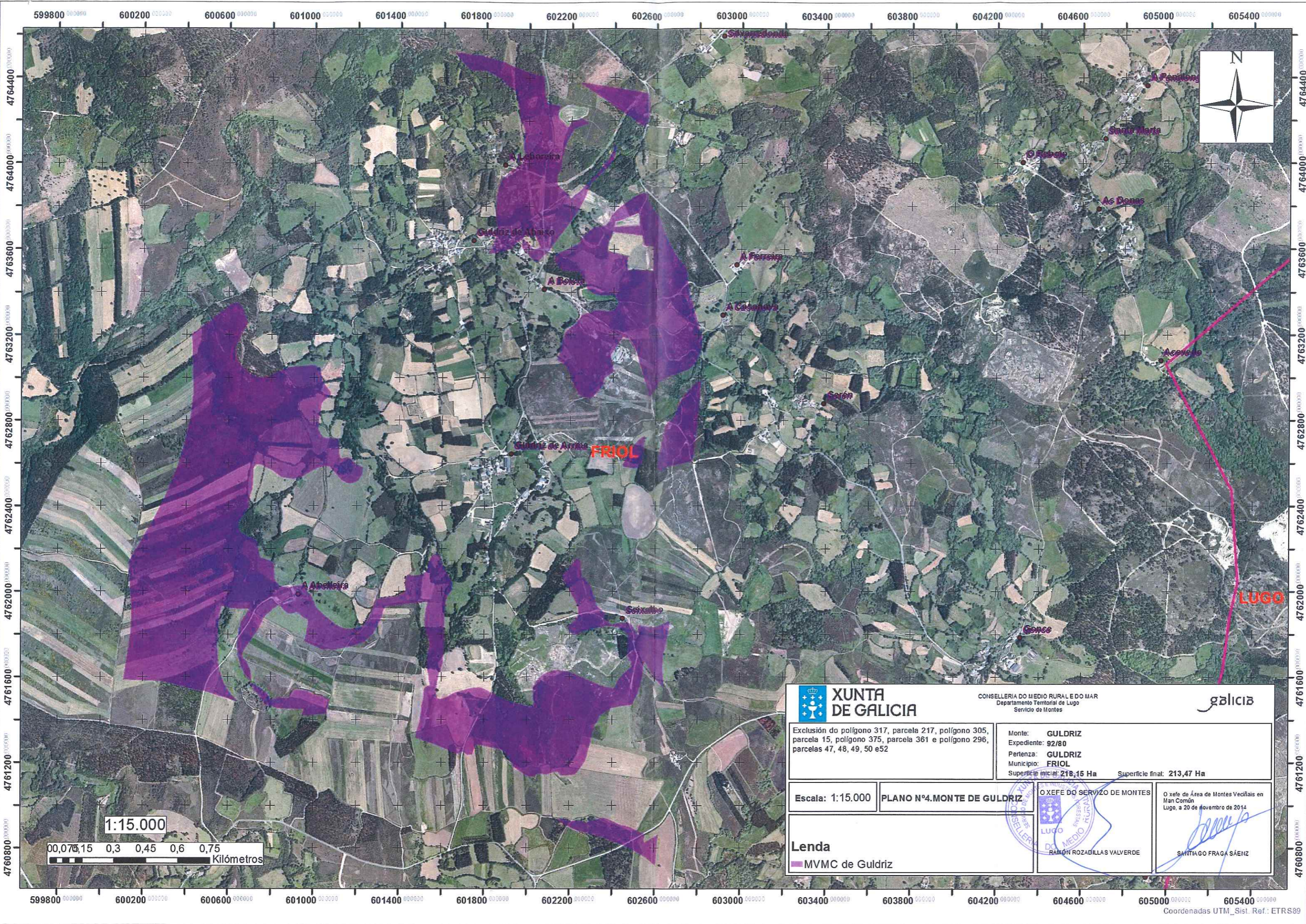

 XUNTA DE GALICIA		CONSELLERÍA DO MEDIO RURAL E DO MAR Departamento Territorial de Lugo Servicio de Montes		
Exclusión do polígono 317, parcela 217, polígono 305, parcela 15, polígono 375, parcela 361 e polígono 296, parcelas 47, 48, 49, 50 e 52		Monte: GULDRIZ Expediente: 92/80 Pertenza: GULDRIZ Municipio: FRIOL Superficie inicial: 218,15 Ha Superficie final: 213,47 Ha		
Escala: 1:15.000	PLANO Nº4. MONTE DE GULDRIZ		O XEFE DO SERVIZO DE MONTES  RAMÓN ROZADILLAS VALVERDE	
Lenda  MVMC de Guldriz		O xefe de Área de Montes Veciñais en Man Común Lugo, a 20 de novembro de 2014  SANTIAGO FRAGA SÁENZ		



DONA LUCÍA BELVER QUIROGA, SECRETARIA DO XURADO PROVINCIAL DE MONTES VECIÑAIS EN MAN COMÚN,

CERTIFICA:

Que na sesión celebrada polo Xurado Provincial con data 29 de marzo de 2016, figura o acordo seguinte:

<< 4. Varios:

b) Monte DE GULDRIZ (expediente 92/80), pertencente aos veciños da parroquia de GULDRIZ, no termo municipal de FRIOL, e clasificado como veciñal en man común por resolución do Xurado Provincial con data 20 de decembro de 1982. Con data 12 de xuño de 2015 ten entrada copia autenticada de sentenza firme ditada polo Xulgado de 1ª Instancia nº 3 de Lugo, con data 12 de maio de 2014, recaída no Procedemento Ordinario 1137/2013, na que se declara, estimando a demanda presentada: << (...) que la finca Tarreo que se describe en el ordinal 1º de la demanda no forma parte del monte vecinal en mano común de Guldriz (Friol) y pertenece en su integridad a D. Antonio García Rodríguez; y que procede modificar el acuerdo del Jurado provincial de montes en mano común de Lugo de fecha 20-12-1982 relativo a la clasificación del monte vecinal en mano común de Guldriz para excluir del mismo a la finca Tarreo (...) >>. Dado traslado da documentación ao Servizo de Montes, con data 7 de marzo de 2016 emítense informe, especificando as modificacións resultantes, quedando o monte DE GULDRIZ cunha superficie de 213,32 hectáreas. Xuntan esbozo da situación actual do monte veciñal afectado. Examinada a devandita sentenza, o Xurado, por maioría, ACORDA, dar cumprimento ao establecido na mesma, procedendo ás correccións oportunas, coa incorporación do esbozo referido, ao expediente de clasificación. O vogal D. José Antonio Rojo Fernández, non participa.

(...) >>

E para que conste, para a súa remisión a **parte interesada**, e sen prexuízo da ulterior aprobación da **ACTA** da sesión á que se fai referencia, expido a presente co V. e Pr. do Sr. Xefe Territorial da Consellería do Medio Rural, Presidente do Xurado, en Lugo, a 11 de abril de 2016.



Vº e Pr.
**O XEFE TERRITORIAL
PRESIDENTE DO XURADO,**

José Ramón Losada Fernández.

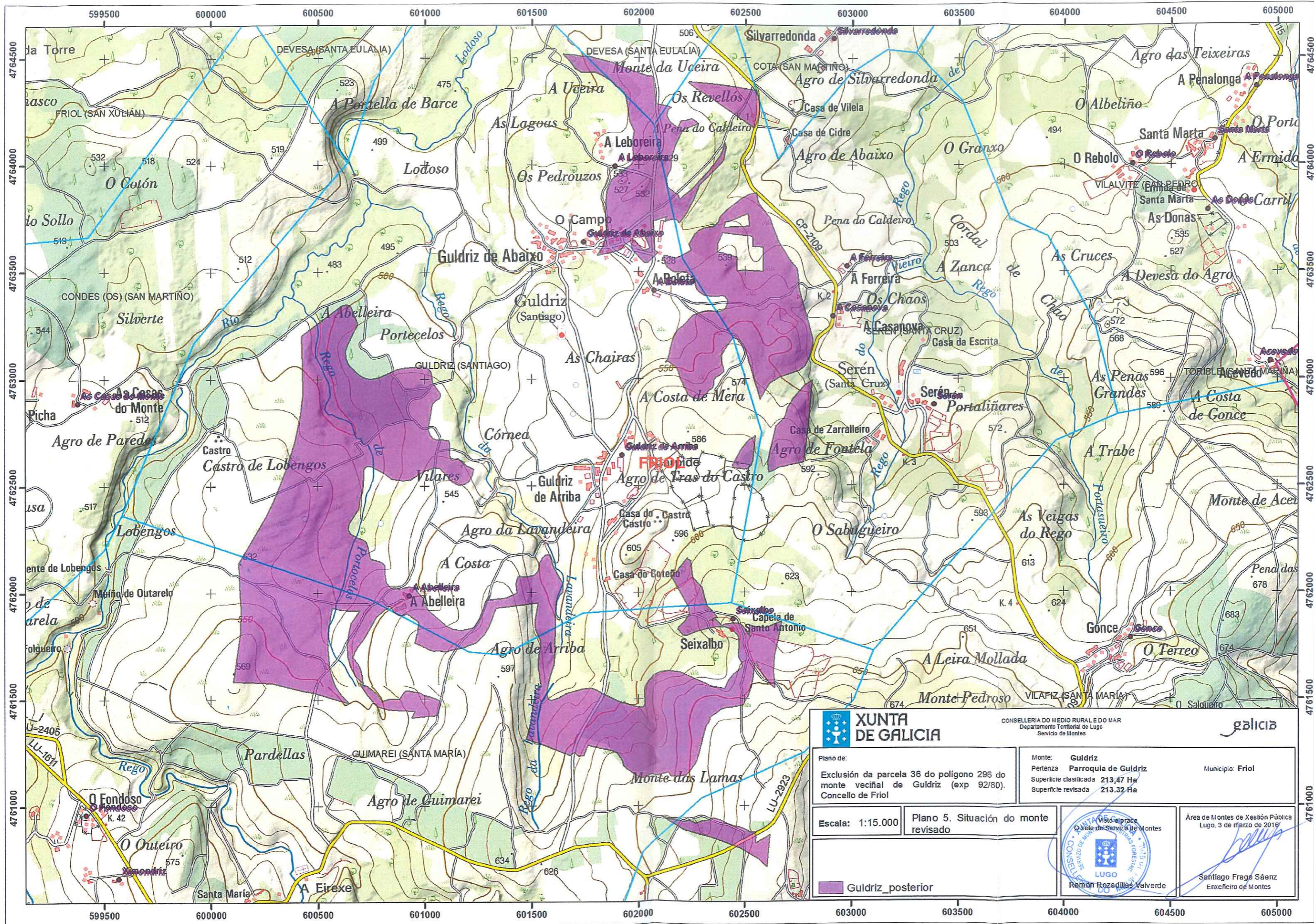

XUNTA DE GALICIA

CONSELLERÍA DO MEDIO RURAL E DO MAR
Departamento Territorial de Lugo
Servicio de Montes

galicia

Plano de:
Exclusión da parcela 36 do polígono 296 do monte veciñal de Guldriz (exp 92/80), Concello de Friol

Monte: **Guldriz**
Pertenza **Parroquia de Guldriz**
Superficie clasificada **213,47 Ha**
Superficie revisada **213,32 Ha**
Municipio: **Friol**

Escala: 1:15.000

Plano 5. Situación do monte revisado

Visto e prace
O xefe de Servizo de Montes

Área de Montes de Xestión Pública
Lugo, 3 de marzo de 2016

Guldriz_posterior



Ramón Rozadillas Valverde
Santiago Fraga Sáenz
Enxeñeiro de Montes

VI. ANUNCIOS**A) ADMINISTRACIÓN AUTONÓMICA****CONSELLERÍA DO MEDIO RURAL**

ANUNCIO do 23 de abril de 2019, do Xurado Provincial de Clasificación de Montes Veciñais en Man Común de Lugo, polo que se comunica aos posibles titulares de dereitos e intereses o acordo adoptado por este xurado, relativo ao monte de Guldriz, concello de Friol (expediente 92/80).

Na sesión celebrada polo Xurado Provincial o día 27.3.2019 figura o seguinte acordo:

«Monte de Guldriz (expediente 92/80) pertencente aos veciños da parroquia de Guldriz, no termo municipal de Friol. En reunións do Xurado dos anos 2006, 2009, 2015 e 2016 acordáronse as exclusións de varios predios como consecuencia de diversas sentenzas xudiciais. O Servizo de Montes, en informe emitido o 15.11.2018, comproba un erro gráfico no plano resultante do acordo do ano 2015, no cal aprecia unha desviación na localización das parcelas excluídas con anterioridade (anos 2006 e 2009). Esta desviación transmitiuse tamén á última modificación do ano 2016. Procede corrixir o esbozo do monte de xeito que reflecta correctamente as superficies excluídas nas sucesivas modificacións. O monte tería a configuración gráfica que se recolle no plano que se achega no informe e a superficie resultante é de 205 ha. Considerando o disposto no artigo 109.2 da Lei 39/2015, que establece que as administracións públicas poderán rectificar, en calquera momento, de oficio ou por instancia dos interesados, os erros materiais, de feito ou aritméticos existentes nos seus actos, propónse corrixir o erro co que o monte de Guldriz queda cunha superficie de 205 ha. En vista do anterior, o Xurado, por unanimidade, **acorda rectificar o erro constatado** e proceder ás oportunas correccións no expediente de conformidade co informe do Servizo de Montes».

Ao descoñecerse o nome e enderezo dos posibles titulares de dereitos e intereses sobre o referido monte, por medio do presente anuncio, de conformidade co disposto no artigo 44 da Lei 39/2015, do 1 de outubro, do procedemento administrativo común das administracións públicas, comunícase o devandito acordo.

Este anuncio publicarase no *Diario Oficial de Galicia*, ben que a eficacia do acto notificado quedará supeditada á súa publicación no BOE.

Lugo, 23 de abril de 2019

M^a Olga Iglesias Fontal
Presidenta do Xurado Provincial de Clasificación de Montes
Veciñais en Man Común de Lugo



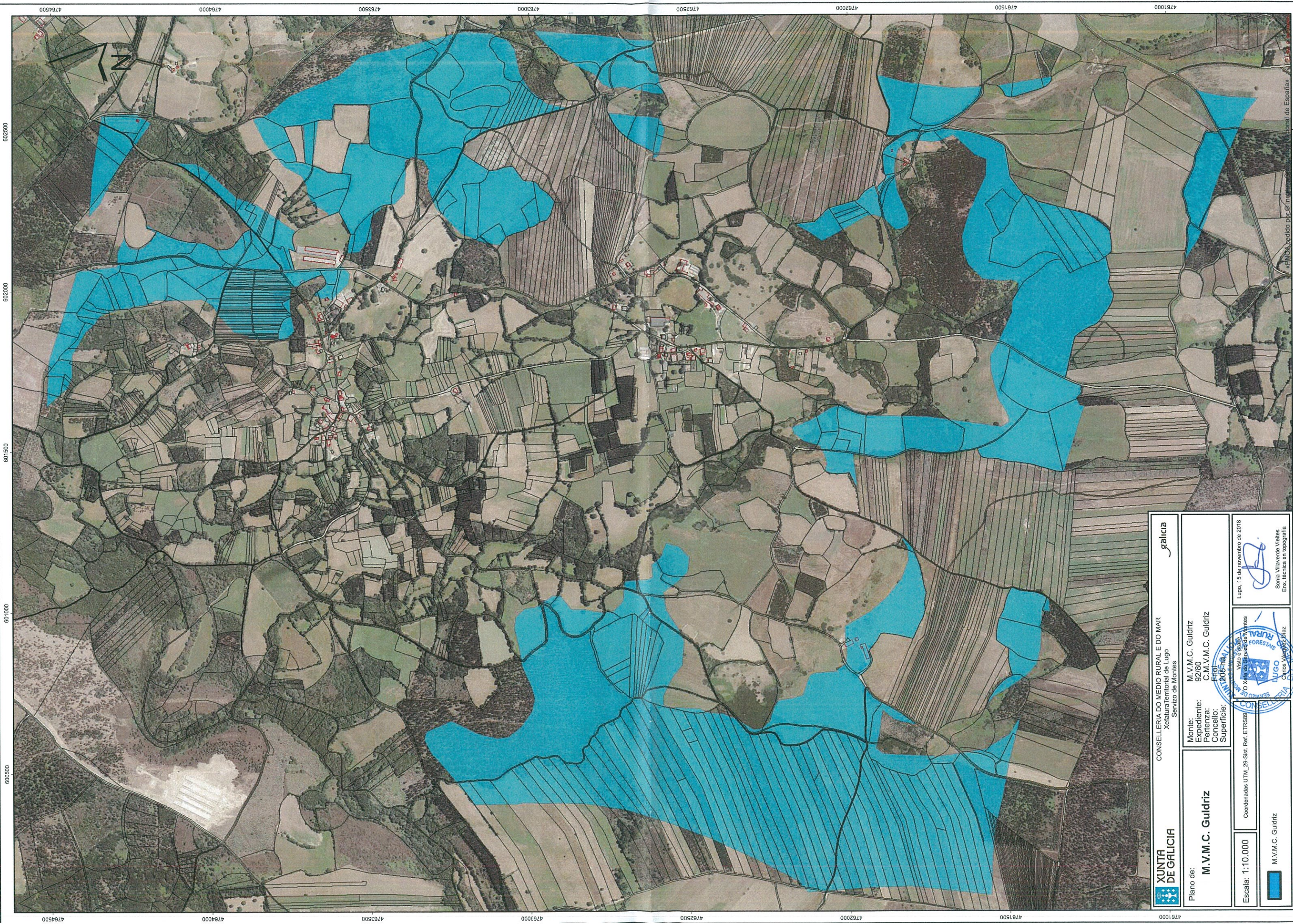

4761000 4761500 4762000 4762500 4763000 4763500 4764000 4764500

6010000 6015000 6020000 6025000 6030000 6035000 6040000 6045000

0050500 0055000 0060000 0065000 0070000 0075000 0080000 0085000

4764500 4764000 4763500 4763000 4762500 4762000 4761500 4761000



CONSELLERÍA DO MEDIO RURAL E DO MAR
Xefatura Territorial de Lugo
Servizo de Montes



Plano de:
M.V.M.C. Guldriz

Monte: M.V.M.C. Guldriz
Expediente: 92/80
Pertenza: C.M.V.M.C. Guldriz
Concello: FRO
Superficie: 1206 ha

Escala: 1:10.000

Coordenadas UTM_29-Sist. Ref. ETRS89



Lugo, 15 de novembro de 2018
Sonia Vilaverde Vieites
Enxe. Técnica en Topografía

VI. ANUNCIOS**A) ADMINISTRACIÓN AUTONÓMICA****CONSELLERÍA DO MEDIO RURAL**

ANUNCIO do 7 de novembro de 2019, do Xurado Provincial de Clasificación de Montes Veciñais en Man Común de Lugo, polo que se comunica aos posibles titulares de dereitos e intereses o acordo adoptado por este xurado, relativo ao monte de Guldriz, concello de Friol (expediente 92/80).

Na sesión celebrada polo xurado provincial o día 29.10.2019 figura o seguinte acordo:

Monte de Guldriz (expediente 92/80), pertencente aos veciños da parroquia de Guldriz, do termo municipal de Friol. O 18.12.2018, recíbese copia autenticada de **sentenza firme ditada polo Xulgado de Primeira Instancia número 1 de Lugo, do 10.5.2018, no procedemento ordinario 69/2016**, en que, estimando a demanda presentada, se declara: «[...] Declaro fronte á demandada que o predio correspondente coa parcela nº 1 do polígono 296 do Catastro de Rústica do Concello de Friol (Lugo) é de plena e privativa propiedade do demandante [...]». Dado traslado da documentación ao Servizo de Montes, o 7.8.2019 emite un informe (núm. 106/18) especificando as modificacións resultantes, nos termos que no dito informe se describen, quedando o monte de Guldriz cunha superficie de 205 hectáreas. Achégase esbozo da situación actual do monte veciñal afectado. Examinada a devandita sentenza, o xurado, por unanimidade, acorda dar cumprimento ao establecido nela e proceder ás correccións oportunas, coa incorporación do esbozo referido ao expediente de clasificación.

Ao descoñecerse o nome e enderezo dos posibles titulares de dereitos e intereses sobre o referido monte, por medio do presente anuncio, de conformidade co disposto no artigo 44 da Lei 39/2015, do 1 de outubro, do procedemento administrativo común das administracións públicas, comunícase o devandito acordo.

Este anuncio publicarase no *Diario Oficial de Galicia*, ben que a eficacia do acto notificado quedará supeditada á súa publicación no BOE.

Lugo, 7 de novembro de 2019

M^a Olga Iglesias Fontal
Presidenta do Xurado Provincial de Clasificación de Montes
Veciñais en Man Común de Lugo



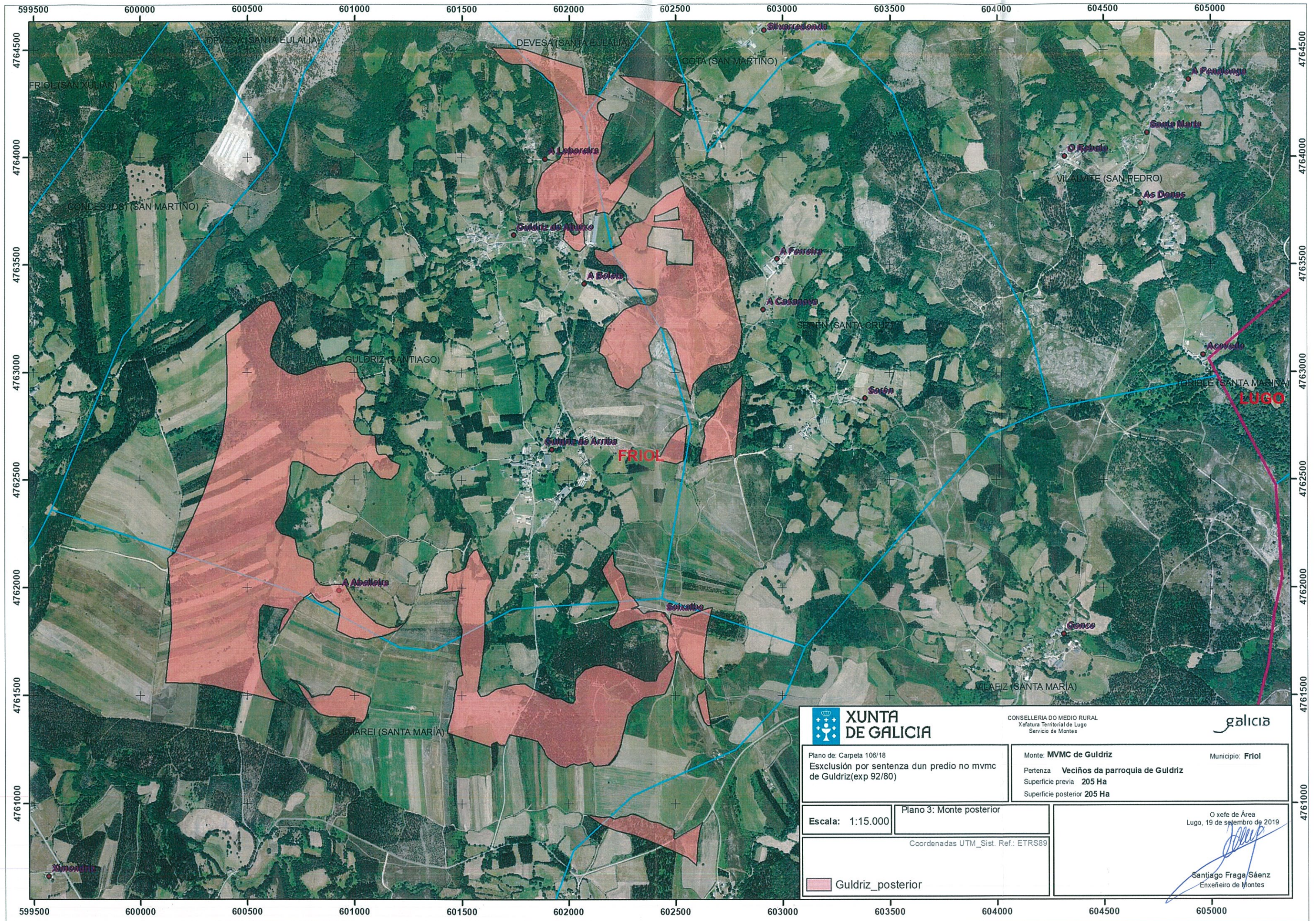

CONSELLERÍA DO MEDIO RURAL
Xefatura Territorial de Lugo
Servizo de Montes



Plano de: Carpeta 106/18
Esclusión por sentenza dun predio no mvmc de Guldriz(exp 92/80)

Monte: **MVMC de Guldriz**
Pertenza: **Veciños da parroquia de Guldriz**
Superficie previa: **205 Ha**
Superficie posterior: **205 Ha**

Municipio: **Friol**

Escala: **1:15.000**

Plano 3: Monte posterior

Coordenadas UTM_Sist. Ref.: ETRS89

Guldriz_posterior

O xefe de Área
Lugo, 19 de setembro de 2019

Santiago Fraga Sáenz
Enxeñeiro de Montes

Lucía Belver Quiroga, secretaria do Xurado Provincial de Montes Veciñais en Man Común de Lugo,

CERTIFICO:

Que na sesión celebrada polo xurado provincial o día **20 de decembro de 2021**, figura o seguinte acordo:

Monte **Devesa** (exp. 43/73), pertencente aos veciños da parroquia de Devesa;
Monte **Narla** (exp. 42/75), pertencente aos veciños da parroquia de Narla;
Monte **Friol** (exp. 27/76), pertencente aos veciños da parroquia de Friol;
Monte **Guldriz** (exp. 92/80), pertencente aos veciños da parroquia de Guldriz. Todos eles do concello de Friol.

Os días 20.12.2019 e 23.1.2020 tivo entrada unha copia da sentenza do 21.10.2019, do Xulgado 1ª Instancia n. 4 de Lugo, recaída no procedemento ordinario 724/2017. No seu fallo declara que o monte monte de Devesa queda deslindado e marcado conforme ao establecido no fundamento de dereito segundo da sentenza.

De acordo coa sentenza, o 20.10.2021, o Servizo de Montes emitiu un informe (2019_84) no que se especifican as modificacións resultantes nos anteditos montes, que pasan a ter as seguintes superficies:

- MVMC Devesa: 123,3561 ha
- MVMC Narla: 366,5272 ha.
- MVMC Friol: 171,0360 ha.
- MVMC Guldriz: 204,8885 ha

Achégase esbozo da situación actual dos montes veciñais afectados pola sentenza.

Examinada a sentenza, o xurado, por unanimidade, ACORDA dar cumprimento ao establecido nela e proceder ás correccións oportunas, coa incorporación dos novos esbozos ao expediente.

Para que conste, expido este certificado co visto e praxe da presidenta do xurado.

Lugo, data da sinatura electrónica

A secretaria do xurado
Lucía Belver Quiroga

Visto e praxe
A presidenta do xurado
Mª Olga Iglesias Fontal



h) guldrit

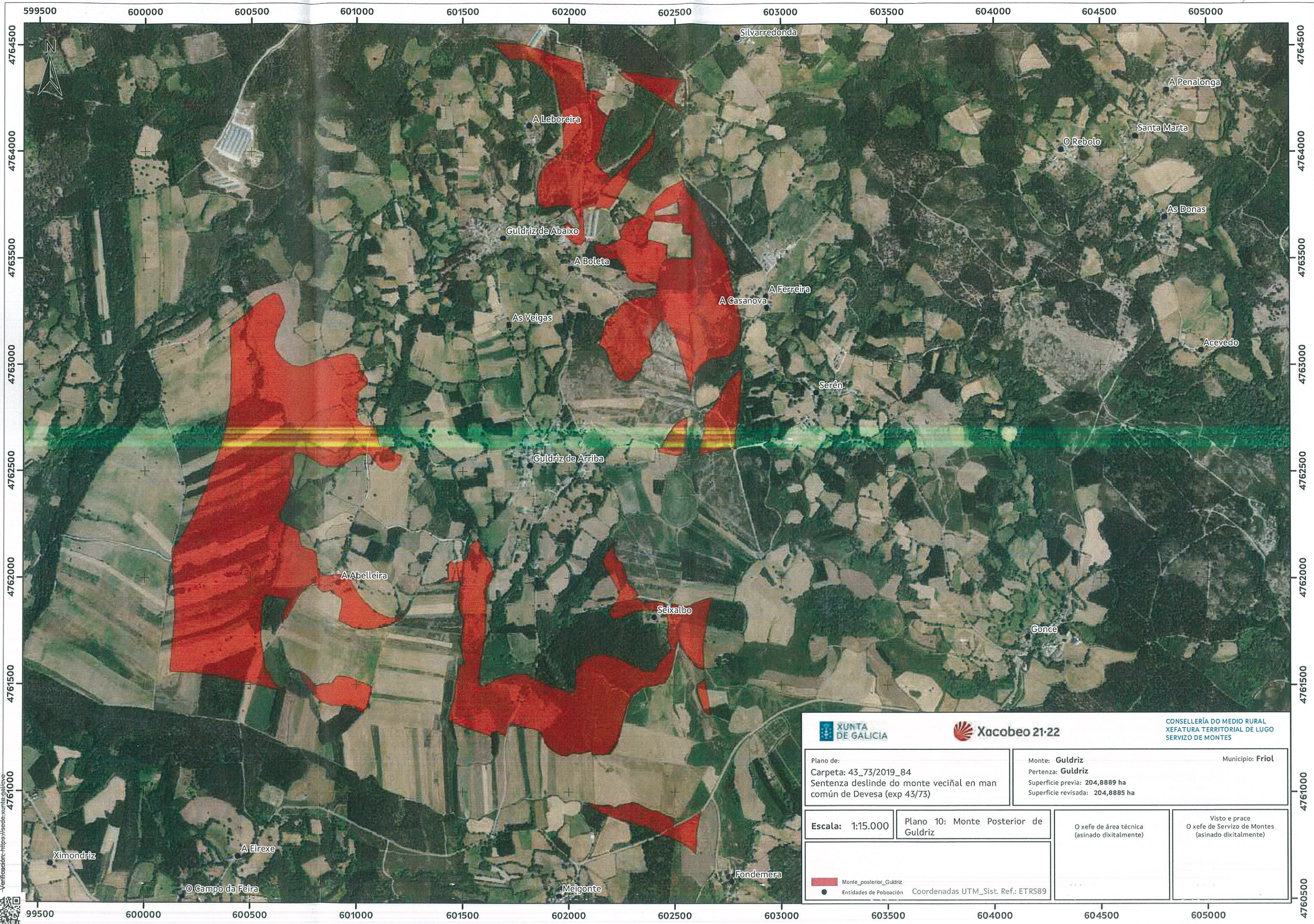

				CONSELLERÍA DO MEDIO RURAL XEFATURA TERRITORIAL DE LUGO SERVIZO DE MONTES	
Plano de: Carpeta: 43_73/2019_84 Sentenza deslinde do monte veciñal en man común de Devesa (exp 43/73)			Monte: Guldriz Municipio: Friol Pertenza: Guldriz Superficie previa: 204,8889 ha Superficie revisada: 204,8885 ha		
Escala: 1:15.000		Plano 10: Monte Posterior de Guldriz		O xefe de área técnica (asinado dixitalmente)	
		Coordenadas UTM_Sist. Ref.: ETRS89		Visto e prace O xefe de Servizo de Montes (asinado dixitalmente)	

CVE: I013UEUZ7
 Verificador: https://sede.xunta.gal/ve

Lucía Belver Quiroga, secretaria do Xurado Provincial de Montes Veciñais en Man Común de Lugo,

CERTIFICO:

Que na sesión celebrada polo xurado provincial o día **31 de marzo de 2022**, figura o seguinte acordo:

MVMC **Guldriz** (exp. 92/80), pertencente aos veciños da parroquia de Guldriz, concello de **Friol**.

Na sesión do 15.3.2006, o xurado acordou a modificación deste monte de acordo co auto xudicial do 21.6.2004, do Xulgado de Primeira e instancia e Instrución núm. 6 de Lugo (xuízo ordinario 514/2003). Para levar a cabo a identificación dos predios obxecto de exclusión, tivéronse en cota os planos aportados polo dito xulgado .

O Servizo de Montes detectou que non foron excluídas as parcelas do polígono catastral 294, tamén afectadas por este procedemento xudicial, situadas no plano do xulgado na peza denominada Rego Salgueiro. Para os efectos de garantir o cumprimento da resolución xudicial, cómpre a exclusión dos ditos predios (aínda que parte deles non están dentro do perímetro do esbozo).

Tendo en conta o anterior, o 25.3.2022, o Servizo de Montes emitiu un informe no que se especifican as modificacións resultantes no monte **Guldriz**, que pasa a ter unha superficie de **203 hectáreas**. Achégase esbozo da situación actual do monte veciñal.

Examinada a sentenza, o xurado, por unanimidade, ACORDA dar novamente cumprimento ao establecido nela e proceder ás correccións oportunas, coa incorporación do novo esbozo ao expediente.

Para que conste, expido este certificado co visto e praxe da presidenta do xurado.

Lugo, data da sinatura electrónica

A secretaria do xurado
Lucía Belver Quiroga

Visto e praxe
A presidenta do xurado
M^a Olga Iglesias Fontal



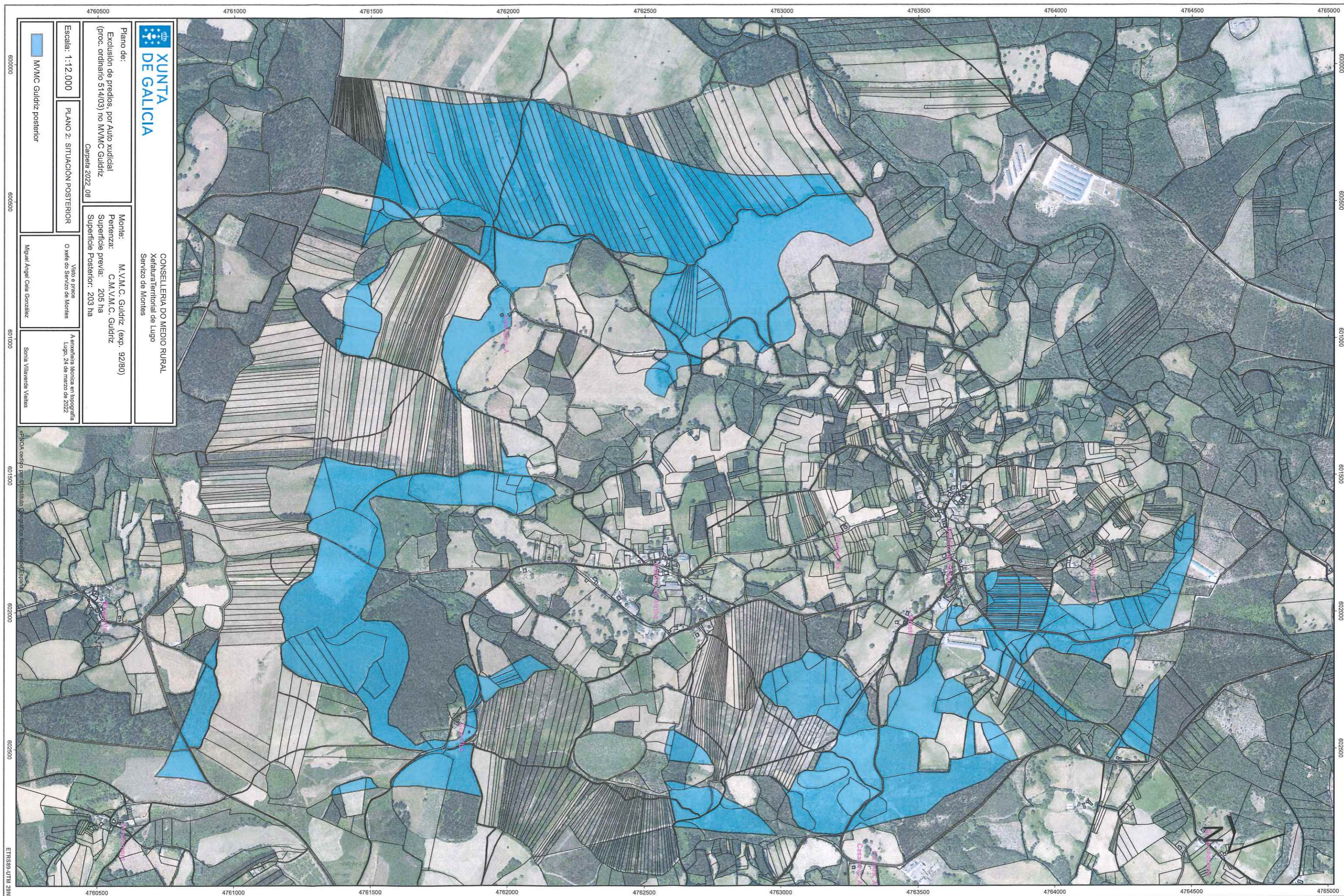

XUNTA DE GALICIA

CONSELLERÍA DO MEDIO RURAL
 Xefatura Territorial de Lugo
 Servizo de Montes

Plano de:
 Exciución de predios, por Auto xudicial
 (proc. ordinario 514/03) no MVMC Gulditz
Carpeña 2022_08

Monte:
 M.V.M.C. Gulditz (exp. 92/80)
 Pertenza: C.M.V.M.C. Gulditz
 Superficie previa: 205 ha
 Superficie Posterior: 203 ha

Escala: 1:12.000

PLANO 2: SITUACIÓN POSTERIOR

Visto e prace
 O xefe do Servizo de Montes

A empenha técnica en topografía
 Lugo, 24 de marzo de 2022

MVMC Gulditz posterior

Miguel Angel Cella Gonzalez

Sonia Villaverde Vieites

*MVA cedida por el Instituto Geográfico Nacional de España

Lucía Belver Quiroga, secretaria do Xurado Provincial de Montes Veciñais en Man Común de Lugo,

CERTIFICO:

Que na sesión celebrada polo xurado provincial o día **14 de xuño de 2023**, figura o seguinte acordo:

MVMC **Guldriz** (exp. 92/89), pertencente aos veciños da parroquia de **Guldriz**, no concello de **Friol**.

O 8.10.2021 tivo entrada unha copia da sentenza firme do 29.3.2021, recaída no xuízo verbal 0001101/2018, do Xulgado de 1ª Instancia nº1 de Lugo.

A sentenza estima a demanda e declara que a *parcela 73 do polígono 294 do Catastro de Rústica de Friol é propiedade da actora, dona Mª del Carmen Sánchez Castro, sen que teña a condición de monte veciñal en man común do lugar de Guldriz [...]*

De acordo coa sentenza, o 27.3.2023, o Servizo de Montes emitiu un informe (2021_37) no que se especifican as modificacións resultantes no monte de **Guldriz**, que pasa a ter unha superficie **202,18 ha**. Achégase esbozo da situación actual do monte veciñal afectado pola sentenza.

Examinada a sentenza, o xurado, por unanimidade, ACORDA dar cumprimento ao establecido nela e proceder ás correccións oportunas, coa incorporación do novo esbozo ao expediente.

Para que conste, expido este certificado co visto e praxe da presidenta do xurado.

Lugo, data da sinatura electrónica

A secretaria do xurado
Lucía Belver Quiroga

Visto e praxe
A presidenta do xurado
Mª Olga Iglesias Fontal

Asinado por: FRAGA SAENZ, SANTIAGO
Cargo: Xefe Area Técnica MVMC e Ordenación de Montes
Data e hora: 27/03/2023 14:55:18

Asinado por: GONZALEZ FERNANDEZ, MANUEL
Cargo: Xefe Servizo
Data e hora: 27/03/2023 17:21:59

Base Cartográfica
Servidor WMS Cartografía catastral
Coordenadas UTM29 - Sistema de Referencia ETRS-89

 XUNTA DE GALICIA		CONSELLERÍA DO MEDIO RURAL Xefatura Territorial de Lugo Servizo de Montes	
Plano de: Exclusión dun predio, por fallo xudicial (xuízo verbal 0001101/2018) no MVMC Guldriz Carpeta: Frial_92/80_2021_37		Monte: M.V.M.C. Guldriz (exp. 92/80) Pertenza: C.M.V.M.C. Guldriz Superficie previa: 203,17 ha Superficie Posterior: 202,18 ha	
Escala: 1:14.000	Plano 3: Monte posterior	Visto e grace O xefe do Servizo de Montes (asinado dixitalmente)	O xefe de área (asinado dixitalmente)
monte_posterior			

PNOA cedido por: Instituto Geográfico Nacional de España

CVE: WkKaNeX7L07
Verificación: <https://sede.xunta.gal/cve>

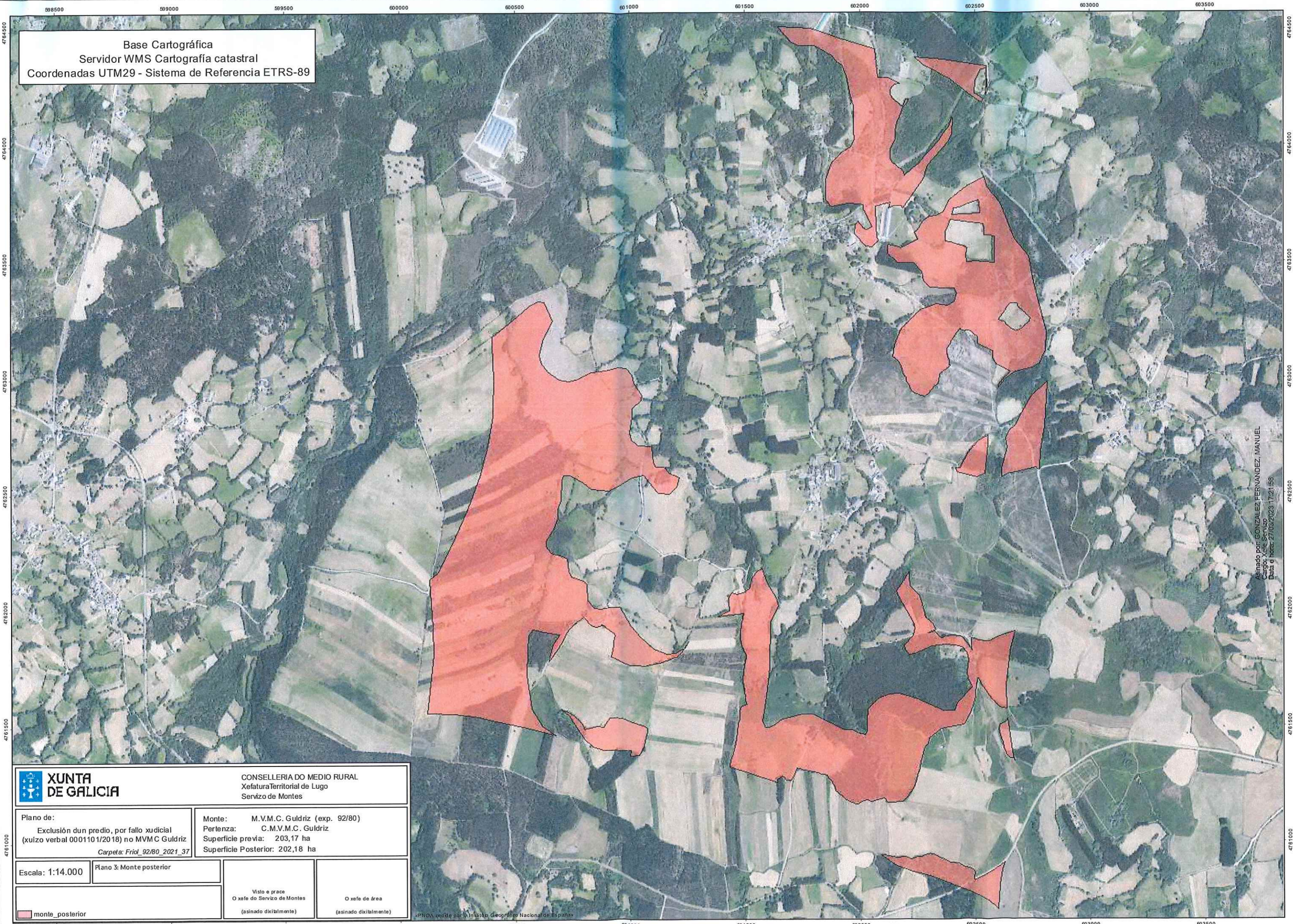

Lucía Belver Quiroga, secretaria do Xurado Provincial de Montes Veciñais en Man Común de Lugo,

CERTIFICO:

Que na sesión celebrada polo xurado provincial o día **14 de xuño de 2023**, figura o seguinte acordo:

MVMC **Guldriz** (exp. 92/89), pertencente aos veciños da parroquia de **Guldriz**, no concello de **Friol**.

O 8.10.2021 tivo entrada unha copia da sentenza firme do 29.3.2021, recaída no xuízo verbal 0001101/2018, do Xulgado de 1ª Instancia nº1 de Lugo.

A sentenza estima a demanda e declara que a *parcela 73 do polígono 294 do Catastro de Rústica de Friol é propiedade da actora, dona Mª del Carmen Sánchez Castro, sen que teña a condición de monte veciñal en man común do lugar de Guldriz [...]*

De acordo coa sentenza, o 27.3.2023, o Servizo de Montes emitiu un informe (2021_37) no que se especifican as modificacións resultantes no monte de **Guldriz**, que pasa a ter unha superficie **202,18 ha**. Achégase esbozo da situación actual do monte veciñal afectado pola sentenza.

Examinada a sentenza, o xurado, por unanimidade, ACORDA dar cumprimento ao establecido nela e proceder ás correccións oportunas, coa incorporación do novo esbozo ao expediente.

Para que conste, expido este certificado co visto e praxe da presidenta do xurado.

Lugo, data da sinatura electrónica

A secretaria do xurado
Lucía Belver Quiroga

Visto e praxe
A presidenta do xurado
Mª Olga Iglesias Fontal

Asinado por: FRAGA SAENZ, SANTIAGO
Cargo: Xefe Area Técnica MVMC e Ordenación de Montes
Data e hora: 27/03/2023 14:55:18

Asinado por: GONZALEZ FERNANDEZ, MANUEL
Cargo: Xefe Servizo
Data e hora: 27/03/2023 17:21:59

Base Cartográfica
Servidor WMS Cartografía catastral
Coordenadas UTM29 - Sistema de Referencia ETRS-89

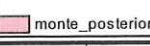
 XUNTA DE GALICIA		CONSELLERÍA DO MEDIO RURAL Xefatura Territorial de Lugo Servizo de Montes	
Plano de: Exclusión dun predio, por fallo xudicial (xuízo verbal 0001101/2018) no MVMC Guldriz Carpeta: Frial_92/80_2021_37		Monte: M.V.M.C. Guldriz (exp. 92/80) Pertenza: C.M.V.M.C. Guldriz Superficie previa: 203,17 ha Superficie Posterior: 202,18 ha	
Escala: 1:14.000	Plano 3: Monte posterior	Visto e grace O xefe do Servizo de Montes (asinado dixitalmente)	O xefe de área (asinado dixitalmente)
			

PNOA cedido por: Instituto Geográfico Nacional de España

CVE: WkKaNeX7L07
Verificación: <https://sede.xunta.gal/cve>

