

PROVINCIA: LUGO

MUNICIPIO: GUNTIN

-Exp: 147/75

ID: 551

N: 50.000 } 97

N: Monte: 6

CARPETA-FICHA DEL MONTE:

" DE FERREIRA "

COMUNIDAD PROPIETARIA

FERREIRA

CLAVE DEL MONTE

PROVINCIA	MUNICIPIO	COMUNIDAD PROPIETARIA	MONTE
LU	23	4. 2	1

SUPERFICIE

HECTAREAS

117

En la ciudad de Lago, a, 14 de diciembre de 1976, reunido el Jurado Provincial de Montes Vecinales en Mano Común, en la Sala de Juntas del Gobierno Civil, acordó la clasificación del monte "DE FERREIRA" como monte vecinal en mano común, a tenor de la siguiente resolución:

Visto en el día de la fecha el expediente de clasificación del monte "DE FERREIRA"; expediente número 147/75, del ayuntamiento de Guntín, promovido a instancia de la Administración Forestal, y

RESULTANDO.- Que con fecha 9 de diciembre de 1975, el Jurado Provincial de Montes Vecinales en Mano Común, acordó la iniciación y tramitación del expediente de clasificación del monte "DE FERREIRA", designando como Instructor al Vocal D. Manuel Losada Campo, Registrador de la Propiedad de Becerreá.

RESULTANDO.- Que con fecha 5 de febrero de 1976, se dictó providencia, por la que se dá comienzo al expediente de clasificación nº 147/75, poniendo por cabeza del mismo, copia del acuerdo del Jurado Provincial y la documentación aportada.

RESULTANDO - Que con fecha 5 de febrero de 1976, se dictó providencia, acordando requerir al ayuntamiento de Guntín, para que aportara: a) Certificación del Registro de la Propiedad, relativa al monte "DE FERREIRA"; b) Certificación del Inventario de bienes Municipales, relativa al monte "DE FERREIRA"; c) Certificación del Acuerdo Municipal, relativo al comercio con el patrimonio forestal, para la repoblación del citado monte.

RESULTANDO - Que con fecha 5 de febrero de 1976, se acordó recabar de la Administración Forestal, I.C.O.N.A.I, certificación relativa a si el monte "DE FERREIRA" de la parroquia de Ferreira de Tallares, del ayuntamiento de Guntín, figura incluido dentro del Catálogo de Montes de Utilidad Pública.

RESULTANDO - Que con fecha 5 de febrero de 1976, se dictó providencia, acordando la publicación de edicto en el B.O. de la provincia y en el ayuntamiento de Guntín, poniendo en conocimiento de todos los interesados, la incoación del presente expediente de clasificación, a fin de que pudieran comparecer e intervenir en él, en defensa de sus derechos e intereses; Publicación que se llevó a efecto en el B.O. de la Provincia número 54, correspondiente al día 5 de marzo de 1976, y en el Tablón de Anuncios del ayuntamiento de Guntín, según certificación del Secretario del mismo, de 18 de marzo de 1976.

RESULTANDO - Que con fecha 9 de marzo de 1976, se recibió certificación interesada del Instituto Nacional para la Conservación de la Naturaleza, en la que se hace constar que el monte "DE FERREIRA" de la parroquia de Ferreira de Tallares, del ayuntamiento de Guntín, no figura incluido dentro del Catálogo de Montes de Utilidad Pública.

RESULTANDO.- Que en la instrucción del expediente se han cumplido los trámites y formalidades que establece la Ley de Montes Vecinales en Mano Común, de 27 de julio de 1968 y su Reglamento de 26 de febrero de 1970, así como la Ley de Procedimiento Administrativo de 17 de julio de 1953.

Vistas las citadas Leyes, y Reglamento y disposiciones de correspondiente aplicación

CONCLUYENDO.- Que el Jurado Provincial de Montes Vecinales en Mano Común, tiene competencia y jurisdicción para conocer del expediente, el cual fue promovido por la Administración Forestal, con capacidad y legitimación para ello habiéndose formalizado la iniciación y tramitación del expediente, en la forma, forma y tiempo, todo ello a tenor de lo dispuesto en los artículos 10 y 11 de-

a Ley de Montes Vecinales en Mano Común y 10 y 11 de su Reglamento.

CONSIDERANDO.- Que para determinar si un monte merece la calificación de vecinal en mano común, se hace preciso concretar si o el mismo concurren los requisitos reales que establecen la Ley de Montes Vecinales en Mano Común, de 27 de julio de 1968 en su artículo 1º y el artículo 1º del Reglamento, a saber: a) Que su pertenencia está atribuida a determinados vecinos, agrupados en aldeas, lugares o parroquias, en calidad de tales, en proindivisión, con independencia de su origen en comunidad germanica o mano común; b) Que tal comunidad de vecinos, no esté constituida formalmente en entidad municipal.

CONSIDERANDO.- Que el monte "DE FERREIRA" está perfectamente identificado tanto por el ayuntamiento de Guntín, como por la administración Forestal, y en tal concepto fué consorciado.

CONSIDERANDO.- Que cualquiera que hubiese sido la propiedad, el monte en tiempos remotos, los efectos de la prescripción extraordinaria regulada por el artículo 1959 del Código Civil, legitiman la titularidad de los actuales aprovechadores.

Este Jurado Provincial de Montes Vecinales en Mano Común, en sesión del día de la fecha y a la vista de los antecedentes y consideraciones reseñadas, ha acordado:

1º.- Clasificar el monte "DE FERREIRA", como se describe, e a el expediente 147/75, como monte vecinal en mano común, perteneciente a los vecinos de Ferreira, parroquia de Ferreira de Salas, del ayuntamiento de Guntín.

2º.- Que se remita certificación de la resolución firme de este Jurado al Registrador de la Propiedad, para la inscripción del monte a nombre de la comunidad titular del mismo, a tenor de lo dispuesto en el apartado a) del artículo 30 del Reglamento de Montes Vecinales en Mano Común.

Subcomandante

Prov.*	Munic.*	Comunidad Prop.*	N.º monte
LU	23	4.2	1

CLAVE DEL MONTE

• 3.- ESTADO FISICO

Ref. Índice

3.1 SITUACION. ALTITUD. ACCESOS.

Este monte de FERREIRA está situado al N. del pueblo y sus fincas particulares, formado por las lomas que suben hacia el NE. hasta Carballo de Ferreira, originando la cuenca primaria del Arroyo de Sagada.

El terreno es poco accidentado con pendientes bastante suaves y altitudes comprendidas entre los 500 y 555 m.

Además de los caminos de servicio desde el pueblo está bordeado por el E. por el camino vecinal que por Santa Eugea enlaza las carreteras de Lugo a Orrese y de Lugo a Portomarín.

3.2 SUPERFICIE.

117 Has., obtenidas mediante planimetrado sobre 1/25.000.

3.3 LINDEROS.

N.º Monte de la parroquia de Radxeda.

Prov.*	Munic.*	Comunidad Prop.*	N.º monte
LU	23	4.2	1

Nº L.º LIMITE

CLAVE DEL MONTE

3.3

E.- Camino vecinal de Santa Eugea, dividiendo con monte de la parroquia de Zolle.

S.- Fincas particulares de Ferreira.

O.- Arroyo da Rebolta das Aveas de Anido, dividiendo con monte de la parroquia de Guntín.

3.4

DESCRIPCION DEL PERIMETRO.

Los unicos límites destacables de este monte de FERREIRA son:

- Por el O. divide con monte de la parroquia de Guntín subiendo de S. a N. por el Arroyo da Rebolta das Aveas de Anido.

- Por el N. divide con monte de la parroquia de Padreda según una loma que desde el Arroyo anterior sube hacia el S. hasta Carballe de Ferreira.

- Por el E. divide con monte de la parroquia de Zolle siguiendo de N. a S. el camino vecinal de Santa Eugea que enlaza las carreteras de Lugo a Orense y de Lugo a Portomarin.

3.5

OBSERVACION SOBRE LIMITE CON FINCAS PARTICULARES

El límite de este monte con fincas particulares no puede ser muy preciso si se tiene en cuenta

Prov.*	Munic.*	Comunidad Prop.*	N.º monte
LU	23	4.2	1

Ref.º Índice

CLAVE DEL MONTE

3.5

que éstas han invadido terrenos de monte que han sido parcelados. Se ha llegado con los límites de éstas hasta donde existe seguridad o duda razonable de que puedan pertenecer al monte de referencia.

En caso de que este monte llegara a ser calificado como vecinal en mano común, tal vez fuera necesario un deslinde parcial en tal colindancia con particulares, siguiendo los criterios tenidos en cuenta en tal calificación.

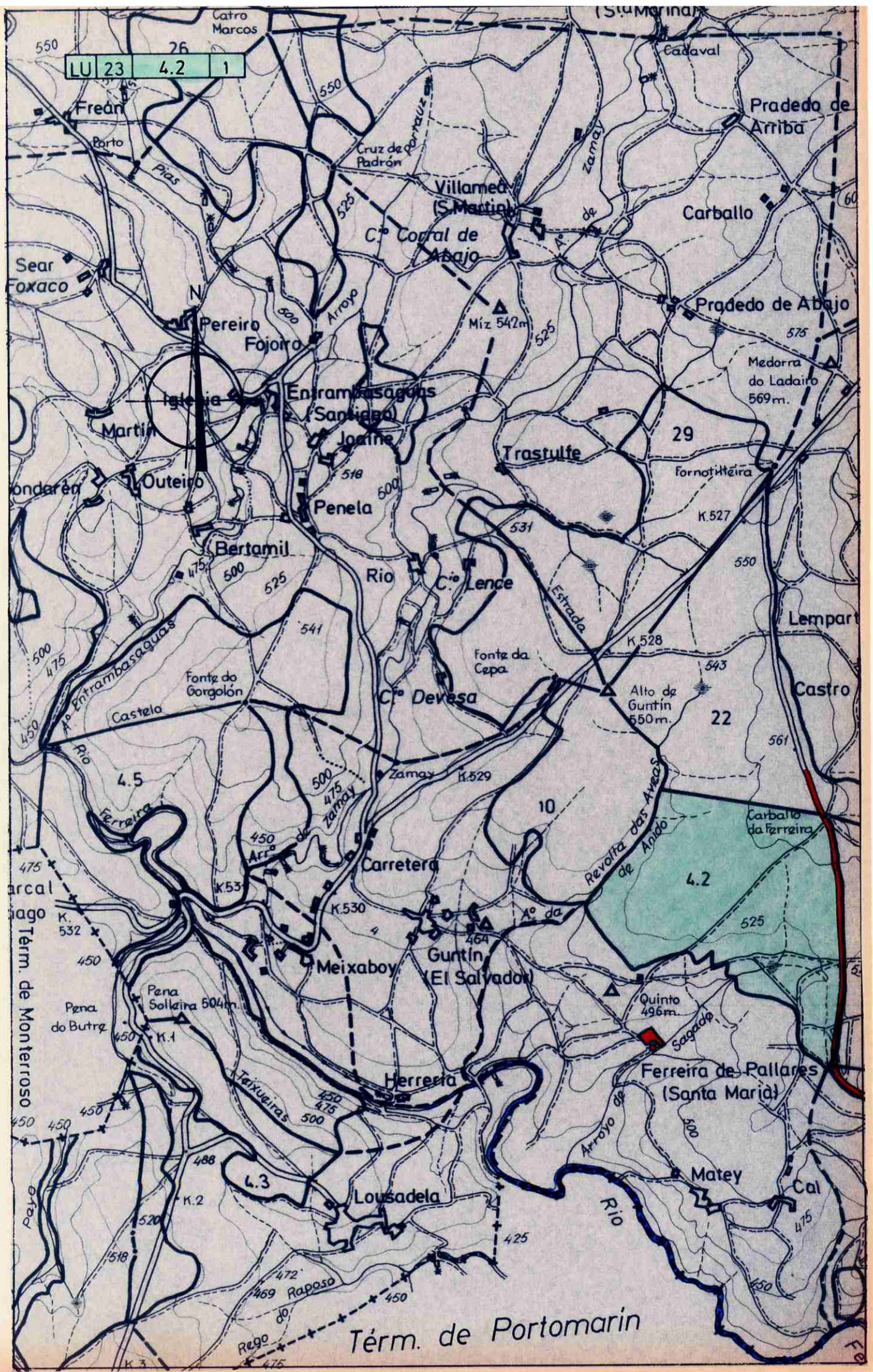

LU 23 4.2 1

Freán

Porto

Pias

Sear Foxaco

Martín

Ondarén

Outeiro

Bertamil

Castela

Fonte do Gorgolón

Rio Ferreira

Carballo

Arca

Carretera

Meixaboy

Guntín

El Salvador

Quinto

Sagrada

Ferreira de Pallares (Santa Mariá)

Matey

Cal

Lousadela

Rego do Raposo

Herrera

Arroyo de

Rio

Penadela

Penadela

Penadela

Penadela

Penadela

Catro Marcos

26

550

525

500

518

500

541

500

450

450

450

450

450

450

475

550

525

500

518

500

541

500

450

450

450

450

450

450

475

550

525

500

518

500

541

500

450

450

450

450

450

450

475

550

525

500

518

500

541

500

450

450

450

450

450

450

475

550

525

500

518

500

541

500

450

450

450

450

450

450

475

550

525

500

518

500

541

500

450

450

450

450

450

450

475

550

525

500

518

500

541

500

450

450

450

450

450

450

475

550

525

500

518

500

541

500

450

450

450

450

450

450

475

550

525

500

518

500

541

500

450

450

450

450

450

450

475

550

525

500

518

500

541

500

450

450

450

450

450

450

475

N

Igreja

Arroyo

Arroyo

Arroyo

Arroyo

Arroyo

Arroyo

Arroyo

Arroyo

Arroyo

Arroyo

Arroyo

Arroyo

Arroyo

Arroyo

Arroyo

Arroyo

Arroyo

Arroyo

Arroyo

Arroyo

Arroyo

Arroyo

Arroyo

Arroyo

Arroyo

Arroyo

Arroyo

Arroyo

Arroyo

Arroyo

Arroyo

Arroyo

Arroyo

Arroyo

Arroyo

Arroyo

Arroyo

Arroyo

Arroyo

Arroyo

Arroyo

Arroyo

Arroyo

Arroyo

Arroyo

Arroyo

Arroyo

Arroyo

Arroyo

Arroyo

Arroyo

Arroyo

Arroyo

Arroyo

Arroyo

Arroyo

Arroyo

Arroyo

Arroyo

Arroyo

Arroyo

Arroyo

Arroyo

Arroyo

Arroyo

Arroyo

Arroyo

Arroyo

Arroyo

Arroyo

Arroyo

Arroyo

Arroyo

Arroyo

Arroyo

Arroyo

Arroyo

Arroyo

Arroyo

Arroyo

Arroyo

Arroyo

Arroyo

Arroyo

Arroyo

Arroyo

Arroyo

Arroyo

Arroyo

Arroyo

Arroyo

Arroyo

Arroyo

Arroyo

Arroyo

Arroyo

Arroyo

Arroyo

Arroyo

Arroyo

Arroyo

Arroyo

Arroyo

Arroyo

Arroyo

Arroyo

Arroyo

Arroyo

Arroyo

Arroyo

Arroyo

Arroyo

Arroyo

Arroyo

Arroyo

Arroyo

Arroyo

Arroyo

Arroyo

Arroyo

Arroyo

Arroyo

Arroyo

Arroyo

Arroyo

Arroyo

Arroyo

Arroyo

Arroyo

Arroyo

Arroyo

Arroyo

Arroyo

Arroyo

Arroyo

Arroyo

Arroyo

Arroyo

Arroyo

Arroyo

Arroyo

Arroyo

Arroyo

Arroyo

Arroyo

Arroyo

Arroyo

Arroyo

Arroyo

Arroyo

Arroyo

Arroyo

Arroyo

Arroyo

Arroyo



DON CARLOS FERNÁNDEZ VALDIVIELSO, SECRETARIO DO XURADO PROVINCIAL DE MONTES VECIÑAIS EN MAN COMÚN,

CERTIFICA:

Que na sesión celebrada polo Xurado Provincial coa data do dez de decembro de dous mil tres, figura o acordo seguinte:

<< 4. Varios:

- c) Monte: “**DE FERREIRA**”(expediente 147/76), pertencente ós veciños do lugar de **FERREIRA**, parroquia de **FERREIRA DE PALLARES** do concello de **GUNTIN**, e clasificado como veciñal en man común por resolución do Xurado Provincial con data 14 de decembro de 1976. Por **sentencia** firme dictada polo Xulgado de 1ª Instancia nº3 de Lugo, con data 17 de decembro de 2001, no procedemento de menor cuantía 148/2000, declárase no seu fallo:

<< Que estimando la demanda interpuesta por DON JOSE RAMÓN RODRÍGUEZ GÓMEZ Y OTROS contra DON ADELINO GAY RODRÍGUEZ Y OTROS, allanados, y CONSELLERÍA DE MEDIO AMBIENTE Y MINISTERIO FISCAL (...) declaro:

- A. Que el monte vecinal en mano común denominado Ferreira, descrito en el hecho primero de la demanda y clasificado como tal por resolución del Jurado Provincial de montes vecinales en mano común de Lugo en fecha 14 de diciembre de 1976, pertenece en régimen de propiedad germánica o mano común a los vecinos de los lugares de Ferreira, Matei y A Cal, de la parroquia de Ferreira de Pallares en el término municipal de Guntín, lugares a los que igualmente corresponde su aprovechamiento, como así tradicionalmente lo ha estado adscrito. (...) E) Que dicho monte ha sido indebidamente clasificado por resolución de fecha 14 de diciembre de 1976 del Jurado Provincial de Montes Vecinales en Mano Común de Lugo como perteneciente en régimen de propiedad germánica únicamente a los vecinos del lugar de Ferreira, declarando tal resolución nula y sin efecto en cuanto ignora en la clasificación la atribución de titularidad a los dos restantes lugares de Matei y A Cal, mateniéndola en cuanto a la naturaleza vecinal en mano común del monte clasificado. (...) >>

Examinada a devandita sentenza, o xurado, por unanimidade, **ACORDA** dar cumprimento ó establecido na mesma. >>

E para que conste, para a súa remisión a **D. ADELINO GAY RODRIGUEZ**, e sen prexuízo da ulterior aprobación da **ACTA** da sesión á que se fai referencia, expido a presente co V. e Pr. do Sr. Delegado Provincial da Consellería de Medio Ambiente, Presidente do Xurado, en Lugo, a dezanove de xaneiro de dous mil catro.

Vº e Pr.
**O DELEGADO PROVINCIAL
PRESIDENTE DO XURADO,**

Asdo: **Luis González Vázquez.**





DONA LUCÍA BELVER QUIROGA, SECRETARIA DO XURADO PROVINCIAL DE MONTES VECIÑAIS EN MAN COMÚN,

CERTIFICA:

Que na sesión celebrada polo Xurado Provincial con data 29 de marzo de 2016, figura o acordo seguinte:

<< 4. Varios:

h) Monte DE FERREIRA (expediente 147/75), pertencente aos veciños dos lugares de FERREIRA, MATEI E CAL da parroquia de FERREIRA DE PALLARES, do concello de GUNTÍN, clasificado polo Xurado con data 14 de decembro de 1976. Como consecuencia da entrada en vigo da Lei 7/2012 de montes de Galicia, e coa finalidade de levar a cabo o establecido na Disposición transitoria décimo terceira, con respecto á revisión de esbozos de montes veciñais en man común, o Xurado, na reunión celebrada o 17 de setembro de 2012, acordou solicitar do Servizo de Montes a realización de propostas de revisión e elaboración de cartografías actualizadas dos montes veciñais da provincia susceptibles de tal adecuación. Con data 1 de xullo de 2015, tivo entrada escrito presentado por Adelino Gay Rodríguez, como presidente da xunta reitora do monte, no que solicita que se proceda á **revisión do esbozo** conforme á documentación que adxunta. Con data 8 de marzo de 2016, o Servizo de Montes, elabora unha proposta de novo esbozo para o monte DE FERREIRA, quedando o monte cunha superficie de 113,17 hectáreas, de conformidade coa nova cartografía. Examinada a devandita proposta, o Xurado, por unanimidade, ACORDA, aceptala e proceder á oportuna incorporación do esbozo ao expediente, e constancia a nivel do Rexistro de Montes Veciñais en Man Común, de conformidade co dito.

(...) >>





E para que conste, para a súa remisión **a parte interesada**, e sen prexuízo da ulterior aprobación da **ACTA** da sesión á que se fai referencia, expido a presente co V. e Pr. do Sr. Xefe Territorial da Consellería do Medio Rural, Presidente do Xurado, en Lugo, a 11 de abril de 2016.

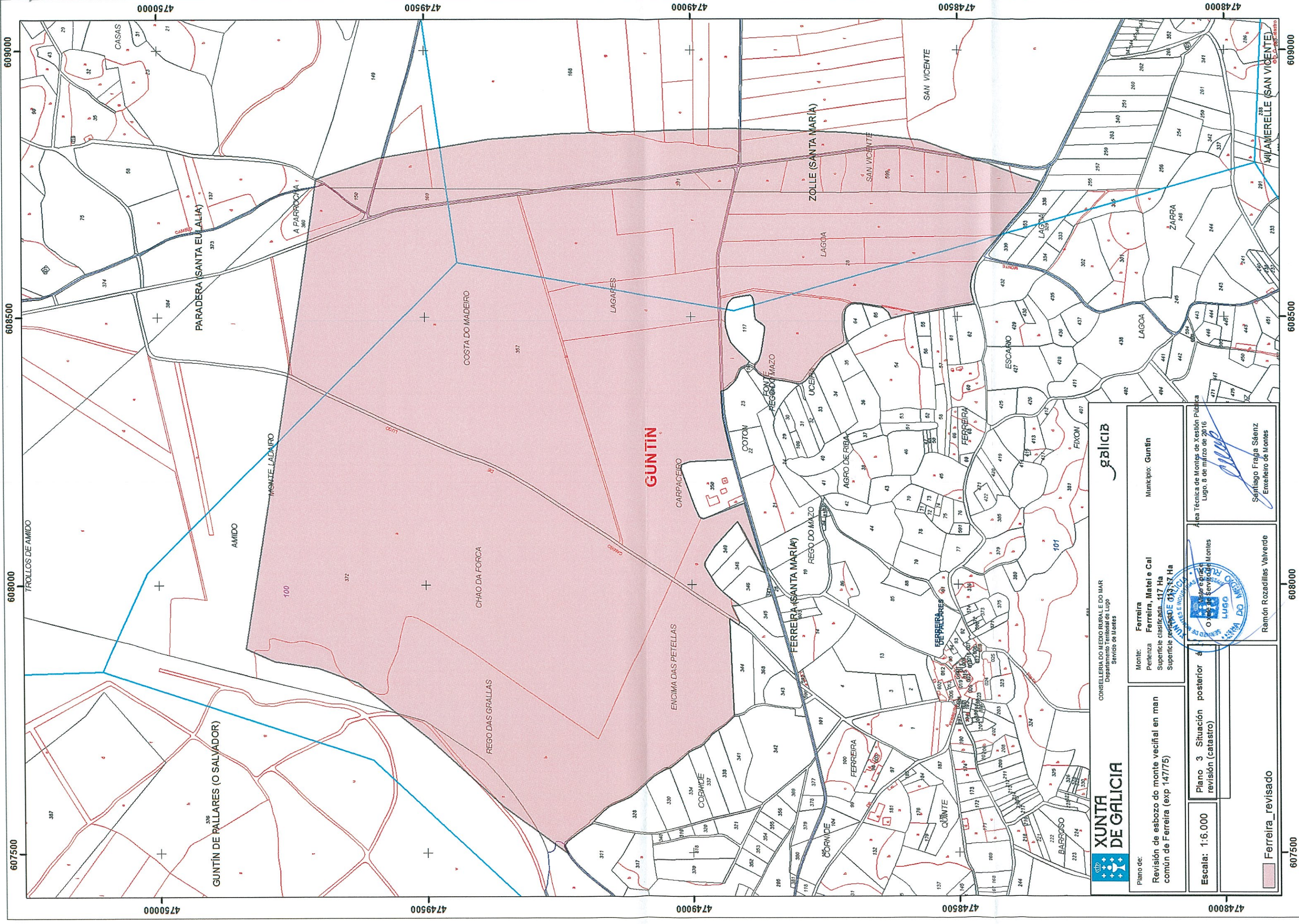

Vº e Pr.
O XEFE TERRITORIAL
PRESIDENTE DO XURADO,

José Ramón Losada Fernández.

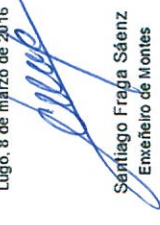

 XUNTA DE GALICIA			
CONSELLERÍA DO MEDIO RURAL E DO MAR Departamento Territorial de Lugo Servicio de Montes			
Plano de: Revisión de esbozo do monte veciñal en man común de Ferreira (exp 147775)	Monte: Ferreira Perenza Ferreira, Matel e Cal Superficie clasificada 117 Ha Superficie revisada 113,37 Ha	Municipio: Guntín	Área Técnica de Montes de Xestión Pública Lugo, 8 de marzo de 2016
Escala: 1:6.000	Plano 3 Situación posterior á revisión (catastro)		 Santiago Fraga Sáenz Enxeñeiro de Montes
 Ferreira_revisado	Ramón Rozadillas Valverde		

VI. ANUNCIOS

A) ADMINISTRACIÓN AUTONÓMICA

CONSELLERÍA DO MEDIO RURAL

*ANUNCIO do 18 de abril de 2016, do Xurado Provincial de Clasificación de Montes Veciñais en Man Común de Lugo, polo que se comunican aos posibles titulares de dereitos e intereses os acordos adoptados por este xurado, relativos a **deslindamentos entre montes veciñais en man común** (expediente 147/75 e seis máis).*

Na sesión celebrada polo xurado provincial o día 29 de marzo de 2016, figuran os acordos seguintes:

Monte de **Ferreira** (expediente 147/75), pertencente aos veciños dos lugares de Ferreira, Matei e Cal da parroquia de Ferreira de Pallares, do concello de Guntín, clasificado polo xurado provincial con data do 14 de decembro de 1976, e monte de **Pradeda** (expediente 144/75), pertencente aos veciños da parroquia de Pradeda, no termo municipal de Guntín, e clasificado como veciñal en man común por Resolución do xurado provincial con data do 4 de febreiro de 1978. Con data do 14 de setembro de 2015, ten rexistro de entrada un escrito de Adelino Gay Rodríguez, mediante o que achega un acordo de deslindamento de avinza, practicado entre estas comunidades, en canto ás liñas divisorias que separan os dous montes, aprobado mediante acto conciliatorio celebrado o 28 de xullo de 2015, perante o Xulgado de Paz de Guntín; xuntan acta do deslindamento, planos topográficos, acta de conciliación levantada no xulgado e certificacións de aprobación por parte das comunidades implicadas. Dado traslado do devandito deslindamento ao Servizo de Montes, o 14 de marzo de 2016, emite un informe no que se especifican como quedan os montes, e aínda que se especifica que non resulta posible modificar as superficies dos montes, como consecuencia desta avinza, xa que os vértices están incluídos dentro do esbozo do monte de Pradeda, polo que se precisaría unha definición co resto de propietarios para poder determinar as superficies resultantes, non obstante, como consecuencia da avinza entre os montes de Ferreira e de Guntín, permítese pechar a poligonal destes dous montes, quedando o monte de Ferreira cunha superficie de 147,52 hectáreas e o monte de Pradeda cunha superficie de 148,95 hectáreas. Examinada a documentación presentada, o xurado provincial, por unanimidade, acorda aprobar o deslindamento por avinza practicado, e proceder ás oportunas modificacións nos expedientes respectivos.

Monte de **Ferreira** (expediente 147/75), pertencente aos veciños dos lugares de Ferreira, Matei e Cal da parroquia de Ferreira de Pallares, do concello de Guntín, clasificado polo



xurado provincial con data do 14 de decembro de 1976, e monte de **Guntín** (expediente 142/75), pertencente aos veciños da parroquia de Guntín, no termo municipal de Guntín, clasificado como veciñal en man común por Resolución do xurado provincial con data do 14 de decembro de 1976. Con data do 14 de setembro de 2015, ten rexistro de entrada un escrito de Adelino Gay Rodríguez, mediante o que achega un acordo de deslindamento de avinza, practicado entre estas comunidades, en canto ás liñas divisorias que separan os dous montes, aprobado mediante acto conciliatorio celebrado o 28 de xullo de 2015, perante o Xulgado de Paz de Guntín; xuntan acta do deslindamento, planos topográficos, acta de conciliación levantada no xulgado e certificacións de aprobación por parte das comunidades implicadas. Dado traslado do devandito deslindamento ao Servizo de Montes, o 15 de marzo de 2016 emite un informe no que se especifican as modificacións de superficie que se producen como consecuencia da avinza. O monte de Ferreira queda cunha superficie de 147,52 hectáreas e o monte de Guntín cunha superficie de 82,37 hectáreas. Esta avinza permite tamén pechar a poligonal do monte de Pradeda, que queda cunha superficie de 148,95 hectáreas. Examinada a documentación presentada, o xurado provincial, por unanimidade, acorda aprobar o deslindamento por avinza practicado e proceder ás oportunas modificacións nos expedientes respectivos.

Monte de Vilarín e Cortiñas (expediente 99/79), pertencente aos veciños do lugar de Vilarín da parroquia de Cedrón, no termo municipal de Láncara, e clasificado como veciñal en man común por Resolución do xurado provincial con data do 30 de xuño de 1980, e monte de Cortellas, Costas e Cortiñas (expediente 95/80), pertencente aos veciños do lugar de Cortella da parroquia de Cedrón, no termo municipal de Láncara, e clasificado como veciñal en man común por Resolución do xurado provincial con data do 5 de decembro de 1980. Con data do 2 de xuño de 2015, ten rexistro de entrada un escrito, mediante o que achega un acordo de deslindamento de avinza, practicado entre estas comunidades, en canto ás liñas divisorias que separan os dous montes, aprobado mediante acto conciliatorio celebrado o 28 de maio de 2015, perante o Xulgado de Paz de Láncara; xuntan acta do deslindamento, planos topográficos, acta de conciliación levantada no xulgado e certificacións de aprobación por parte das comunidades implicadas. Dado traslado do devandito deslindamento ao Servizo de Montes, o 5 de febreiro de 2016 emite un informe no que se especifican as modificacións de superficie que se producen como consecuencia da avinza. O monte de Vilarín e Cortiñas queda cunha superficie de 28,76 hectáreas, e o monte de Cortellas, Costas e Cortiñas cunha superficie de 52 hectáreas. Examinada a documentación presentada, o xurado, por unanimidade, acorda aprobar o deslindamento por avinza practicado e proceder ás oportunas modificacións nos expedientes respectivos.



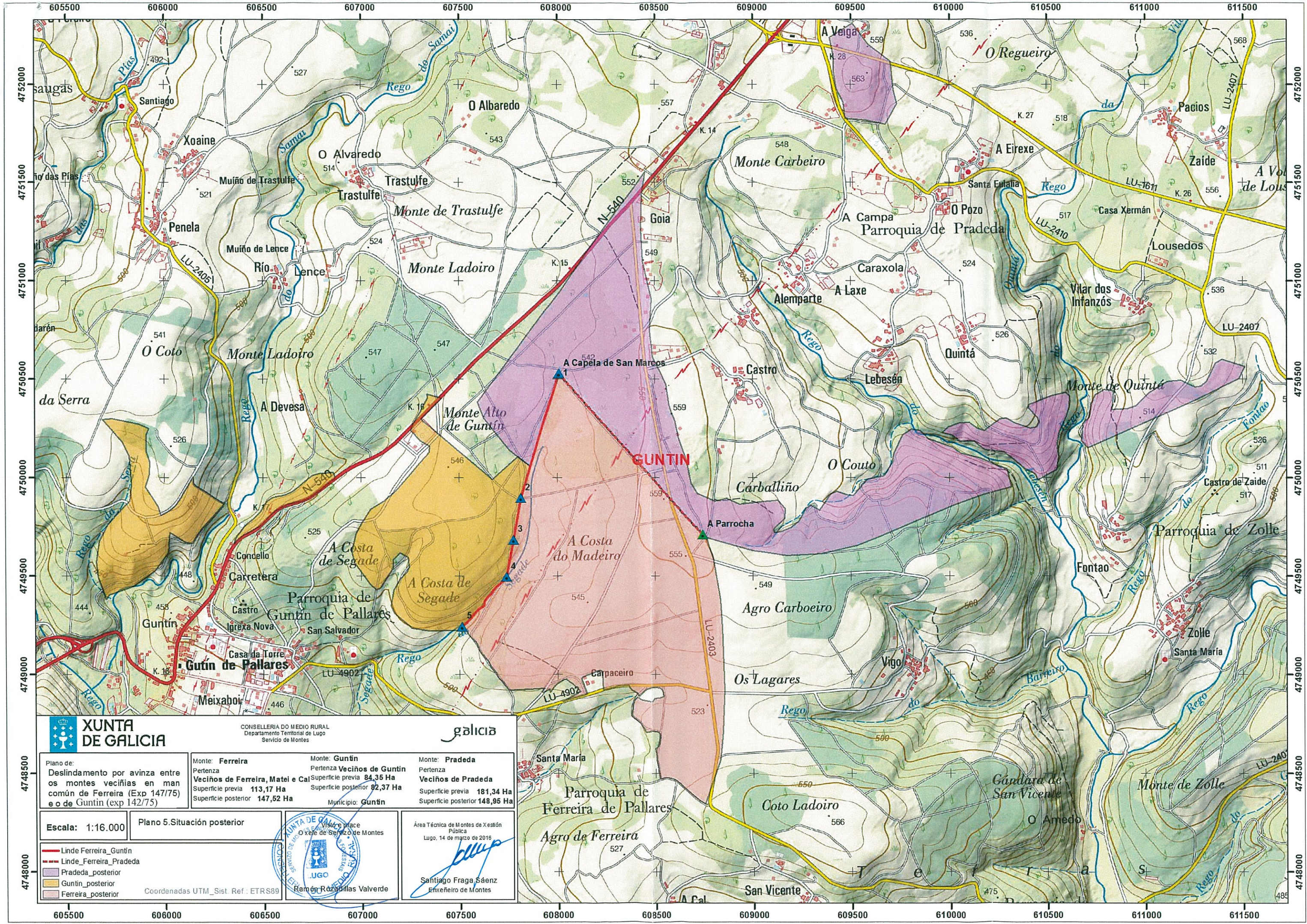

XUNTA DE GALICIA

CONSELLERÍA DO MEDIO RURAL
Departamento Territorial de Lugo
Servizo de Montes

galicia

Plano de: Deslindamento por avinza entre os montes veciñas en man común de Ferreira (Exp 147/75) e o de Guntín (exp 142/75)	Monte: Ferreira Pertenza Veciños de Ferreira, Matel e Cal Superficie previa 113,17 Ha Superficie posterior 147,52 Ha	Monte: Guntín Pertenza Veciños de Guntín Superficie previa 84,36 Ha Superficie posterior 82,37 Ha Municipio: Guntín	Monte: Pradeda Pertenza Veciños de Pradeda Superficie previa 181,34 Ha Superficie posterior 148,95 Ha
--	--	--	--

Escala: 1:16.000 Plano 5. Situación posterior



Área Técnica de Montes de Xestión Pública
Lugo, 14 de marzo de 2016

Santiago Fraga Sáenz
Enxeñeiro de Montes

- Linde Ferreira_Guntín
- - - Linde Ferreira_Pradeda
- Pradeda_posterior
- Guntín_posterior
- Ferreira_posterior

Coordenadas UTM_Sist. Ref.: ETRS89



Lucía Belver Quiroga, secretaria do Xurado Provincial de Montes Veciñais en Man Común de Lugo,

CERTIFICO:

Que na sesión celebrada polo xurado provincial o día **13 de decembro de 2017**, figura o seguinte acordo:

Monte DE FERREIRA (expediente 147/75), pertencente aos veciños de FERREIRA, MATEI E A CAL, da parroquia de FERREIRA, do concello de GUNTÍN, clasificado polo Xurado con data 14 de decembro de 1976. Con data 22 de xuño de 2016, ten rexistro de entrada unha proposta de deslindamento entre o monte veciñal en man común e as propiedades particulares. Unha vez seguidos os trámites do devandito deslindamento, o Servizo de Montes emite un informe con data 7 de agosto de 2017, aos efectos do disposto no artigo 54.3 da lei 7/2012 de montes de Galicia, no que se describen as modificacións que se producen como consecuencia do deslindamento, quedando o monte de Ferreira cunha superficie de 147,78 hectáreas. Xuntan cartografía resultante. Examinada a documentación presentada, o Xurado, por unanimidade, ACORDA, aprobar o deslindamento practicado e proceder ás oportunas modificacións no expediente.

Para que conste, expido este certificado co visto e praxe da xefa territorial da Consellería do Medio Rural, presidenta do xurado.

Asinado por: IGLESIAS FONTAL, MARIA OLGA
Cargo: Xefa Territorial, Presidenta do xurado
Data e hora: 21/12/2017 14:42:49

Asinado por: BELVER QUIROGA, LUCIA
Cargo: Secretaria do Xurado Provincial de MVMC
Data e hora: 21/12/2017 13:28:56

CVE: f5e1r4Q3d1
Verificación: <https://sede.xunta.gal/cve>



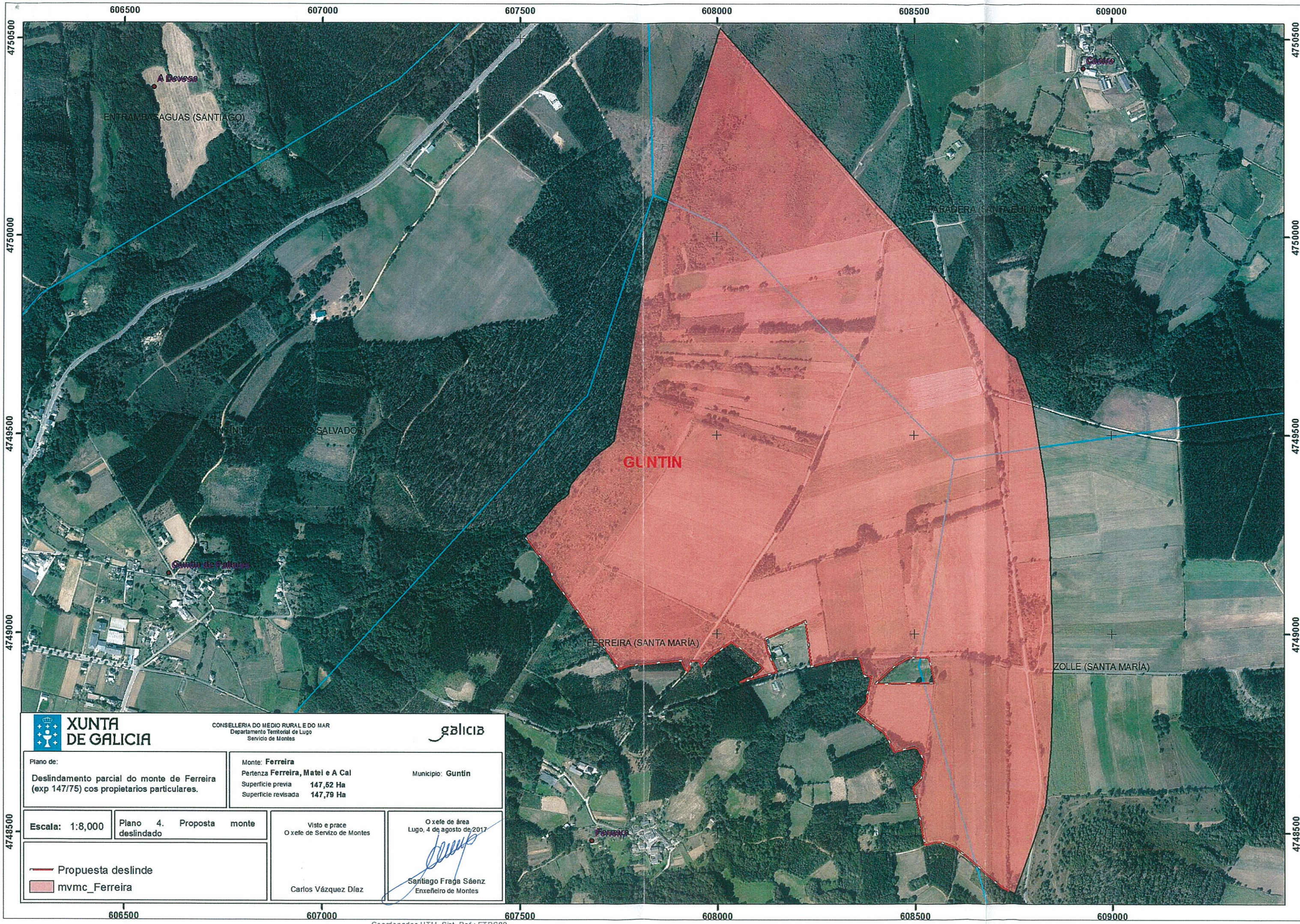

CONSELLERÍA DO MEDIO RURAL E DO MAR
Departamento Territorial de Lugo
Servizo de Montes



Plano de: Deslindamento parcial do monte de Ferreira (exp 147/75) cos propietarios particulares.	Monte: Ferreira Pertenza Ferreira, Matei e A Cal Superficie previa 147,52 Ha Superficie revisada 147,79 Ha	Municipio: Guntin
---	---	--------------------------

Escala: 1:8,000	Plano 4. Proposta monte deslindado	Visto e prace O xefe de Servizo de Montes	O xefe de área Lugo, 4 de agosto de 2017
		Carlos Vázquez Díaz	 Santiago Fraga Sáenz Enxeñeiro de Montes