

23/83

ID: 649

PROVINCIA: LUGO	MUNICIPIO: LUGO
-----------------	-----------------

N: 50.000 } 97
 N: Monte: 24

CARPETA-FICHA DEL MONTE:

"RIAZOY, CASERIO, REBOIRA y DA COSTA"

COMUNIDAD PROPIETARIA

V^s: MERA (P^a)

CLAVE DEL MONTE

PROVINCIA	MUNICIPIO	COMUNIDAD PROPIETARIA	MONTE
LU	28	34.	1

SUPERFICIE

HECTAREAS
60



F

XURADO PROVINCIAL
DE
MONTES VECINAIS EN MAN COMUN
LUGO

En la Ciudad de Lugo a veinticinco de Marzo de mil novecientos ochenta y cinco, reunido el Jurado Provincial de Montes Vecinales en Mano Común, en la Sala de reuniones de la Delegación Provincial de la Consellería de Agricultura, Pesca y Alimentación, acordó -- CLASIFICAR el monte "RIAZOI, CASERIO, REBOIRA Y DA COSTA" a tenor de la siguiente resolución:

Visto en el día de la fecha el expte. 23/83 , para la posible clasificación como Vecinal en Mano Común del monte RIAZOI, CASERIO, REBOIRA Y DA COSTA , ubicado en el término municipal de LUGO y,

RESULTANDO: Que el 21-2-1.983 , el Jurado Provincial, acordó la iniciación del expediente citado, designando como instructor a D. Manuel Martínez Garrido.

RESULTANDO: Que el 7-3-1.983 , se dictó providencia por la que se daba comienzo al mentado expediente, poniendo por cabeza del mismo, copia del acuerdo adoptado por el Jurado Provincial.

RESULTANDO: Que el 7-3-1.983 , se dictó providencia en relación con el expresado monte, para que se requiriese al Ayuntamiento de Lugo a fin de que remitiese:

a) Certificación de la posible inscripción del monte en el Registro de la Propiedad.

b) Certificación de la posible inclusión del monte en el Inventario de Bienes Municipales, y

c) Certificación del posible acuerdo municipal, relativo al Consorcio suscrito con la Administración Forestal.

RESULTANDO: Que el 7-3-1.983 , se dictó providencia recabando de la Administración Forestal, certificación relativa a si el monte mentado figuraba en el Catálogo de los de Utilidad Pública de esta provincia.

RESULTANDO: Que el 7-3-1.983 , se remitió edicto al Ayuntamiento de Lugo poniendo en conocimiento de los posibles interesados la incoación del expediente, al objeto de que pudieran comparecer e intervenir en él, en defensa de sus derechos.

RESULTANDO: Que el 23-3-1.983 , se recibió certificación de la Administración Forestal, señalando que el monte NO figura incluido en el Catálogo de los de U.P. de esta provincia.

RESULTANDO: Que el 27-6-1.984 , se recibió certificación del Ayuntamiento de Lugo , en el que se hace constar que el monte citado NO figura incluido en el Inventario de Bienes Municipales.

RESULTANDO: Que el --- , se recibió certificación del Ayuntamiento de --- , en el que se hace constar que el monte -- figura inscrito en el Registro de la Propiedad

RESULTANDO: Que el -----, se recibió certificación del Ayuntamiento de -----, en el que se hace constar que el monte menfado --figura consorciado con la Administración Forestal.

RESULTANDO: Que el 2-5-1.983, se recibió certificación del Ayuntamiento de LUGO, en el que se hace constar que el EDICTO estuvo expuesto al público desde el día 29 al 26 de Marzo de 1.983, ambos días inclusive.

RESULTANDO: Que, transcurrido el plazo a que se refiere el resultando anterior, no se presentó reclamación alguna.

RESULTANDO: Que, el Instructor del expediente Sr. Martínez Garrido, propone al Jurado Provincial, que se acuerde CLASIFICAR el monte "RIAZOI, CASERIO, REBOIRA Y DA COSTA", como Vecinal en Mano Común.

RESULTANDO: Que en la tramitación del expediente se han cumplido los trámites que establecen la Ley y Reglamento de Montes Vecinales en Mano Común, así como, la Ley de Procedimiento Administrativo.

Vistas las citadas Leyes y Reglamento, y

CONSIDERANDO: Que, el Jurado Provincial de Montes Vecinales en Mano Común, tiene competencia y jurisdicción para conocer el expediente con capacidad y legitimación para ello, habiéndose formulado la iniciación y tramitación del expediente en lugar, forma y tiempo.

Este Jurado Provincial, a la vista de los antecedentes y considerandos, acuerda:

CLASIFICAR como en Mano Común, el monte de las siguientes características:

Nombre: "RIAZOI, CASERIO, REBOIRA, Y DA COSTA".

Superficie: 60 Ha.

Pertenencia: Vecinos de Mera, Parroquia.

Parroquia: Mera.

Término municipal: Lugo.

Que se emita certificación de la resolución firme de este Jurado, al Sr. Registrador de la Propiedad de Lugo, para la inscripción del monte a nombre de la comunidad titular del mismo, a tenor de lo dispuesto en el Artº 30, a del Reglamento de Montes Vecinales en Mano Común.

[Handwritten signatures and stamps]

Prov.º	Munic.º	Comunidad Prop.º	N.º monte
LU	28	34	1

CLAVE DEL MONTE

• 3.- ESTADO FISICO

Ref. Índice

3.1 SITUACION, ALTITUD, ACCESOS.

Estos montes de la parroquia de MERA están formados por varias parcelas diseminadas por la periferia del término parroquial:

- "RIAZOY, CASERIO y REBOORA" en la zona N. del término, ya limitando con término municipal de Friol.
- "DA COSTA" en el SE. limitando con monte del mismo nombre de la parroquia de Bacurín y con término municipal de Guntín.

El terreno es poco accidentado, con pendientes relativamente suaves y una altitud media próxima a los 650 m.

Tienen acceso por caminos de servicio, enlazados en el centro de la parroquia con la carretera local de San Vicente del Burgo a Puente Campana.

3.2 SUPERFICIE.

En conjunto, 60 Has., obtenidas mediante planimetrado sobre 1/25.000.

3.3 LINDEROS.

3.3 Los del término parroquial son:

- N.- Término municipal de Friol.
- E.- Términos y montes de la parroquia de Bacurín.
- S. y O.- Término municipal de Guntín.

Prov.	Munici.	Cantón Exp.	N.º monte
LU	28	34	1

Id. Índice

CLAVE DEL MONTE

3.4 DESCRIPCIÓN DEL PERÍMETRO.

Los únicos límites destacables en el perímetro de estos montes de la parroquia de MERA son:

- Por el N. dividen con término municipal de Friol según la mojonera desde Pico de Gandarela siguiendo hacia el E. hasta Pontigos de Folgueira.
- "DA COSTA" divide por el S. con término municipal de Guntín según la cumbre de la loma del mismo nombre, y con monte homónimo de la parroquia de Bacurín bajando hacia el N. por otra loma entre Hospital y Mourentaos.

3.5 OBSERVACIÓN SOBRE LÍMITE CON FINCAS PARTICULARES

El límite de estos montes de la parroquia de MERA con fincas particulares no puede ser muy preciso si se tiene en cuenta que algunas de éstas ocupan antiguos terrenos del monte comunal; en consecuencia, se ha llegado con los límites de éste hasta donde hay seguridad o duda razonable de que pueden pertenecer al mismo.

En el caso de que estos montes fueran calificados como vecinales en mano común, tal vez resulte necesario un deslinde parcial en tal colindancia con particulares, siguiendo los mismos criterios tenidos en cuenta en tal calificación.

Lucía Belver Quiroga, secretaria do Xurado Provincial de Montes Veciñais en Man Común de Lugo,

CERTIFICO:

Monte **Riazoi, Caseiro, Reboira e da Costa** (exp. 23/83), pertencente aos veciños da parroquia de San Pedro de Mera, concello de Lugo.

O 5.3.2020 tivo entrada unha copia da sentenza 520/2019, do 17.12.2019, ditada pola Audiencia Provincial de Lugo. No seu fallo, estima a demanda e declara que o predio descrito no feito primeiro da demanda, denominado Penas Blancas, pertence en plena propiedade á demandante e condena á comunidade do monte veciñal a pasar pola dita declaración.

De acordo coa sentenza, o 7.12.2021 o Servizo de Montes emitiu un informe (2020_15) no que se especifican as modificacións resultantes no monte Riazoi, Caseiro, Reboira e da Costa, que pasa a ter unha superficie de 59,8417 ha. Achégase esbozo da situación actual do monte veciñal afectado pola sentenza.

Examinada a sentenza, o xurado, por unanimidade, ACORDA dar cumprimento ao establecido nela e proceder ás correccións oportunas, coa incorporación do novo esbozo ao expediente.

Para que conste, expido este certificado co visto e praxe da presidenta do xurado.

Lugo, data da sinatura electrónica

A secretaria do xurado
Lucía Belver Quiroga

Visto e praxe
A presidenta do xurado
M^a Olga Iglesias Fontal



605500

606000



Lugo

Guntín

605500

606000

4756500

4756500



CONSELLERÍA DO MEDIO RURAL
XEFATURA TERRITORIAL DE LUGO
SERVIZO DE MONTES

Plano de:
Carpeta: 23_83/2020_15
Revisión do MVMC de Riazo, Caserío,
Reboira e da Costa (exp 23_83)



Monte: **Riazo, Caserío, Reboira e da Costa** Municipio: **Lugo**
Pertenza: **San Pedro de Mera**
Superficie previa: **61,2140 ha**
Superficie revisada: **59,8417 ha**

Escala: 1:2.500

Plano 2.1: Cambios sentenza
Detalle

O xefe de área técnica
(asinado dixitalmente)

Visto e prace
O xefe de Servizo de Montes
(asinado dixitalmente)

-  Parcela a desclasificar 27900A2000002200002Y
-  Monte_previo
-  Concellos_IGN

Coordenadas UTM_Sist. Ref.: ETRS89

CVE: mMGFz6210
Verificación: <https://sede.xunta.gal/ve>



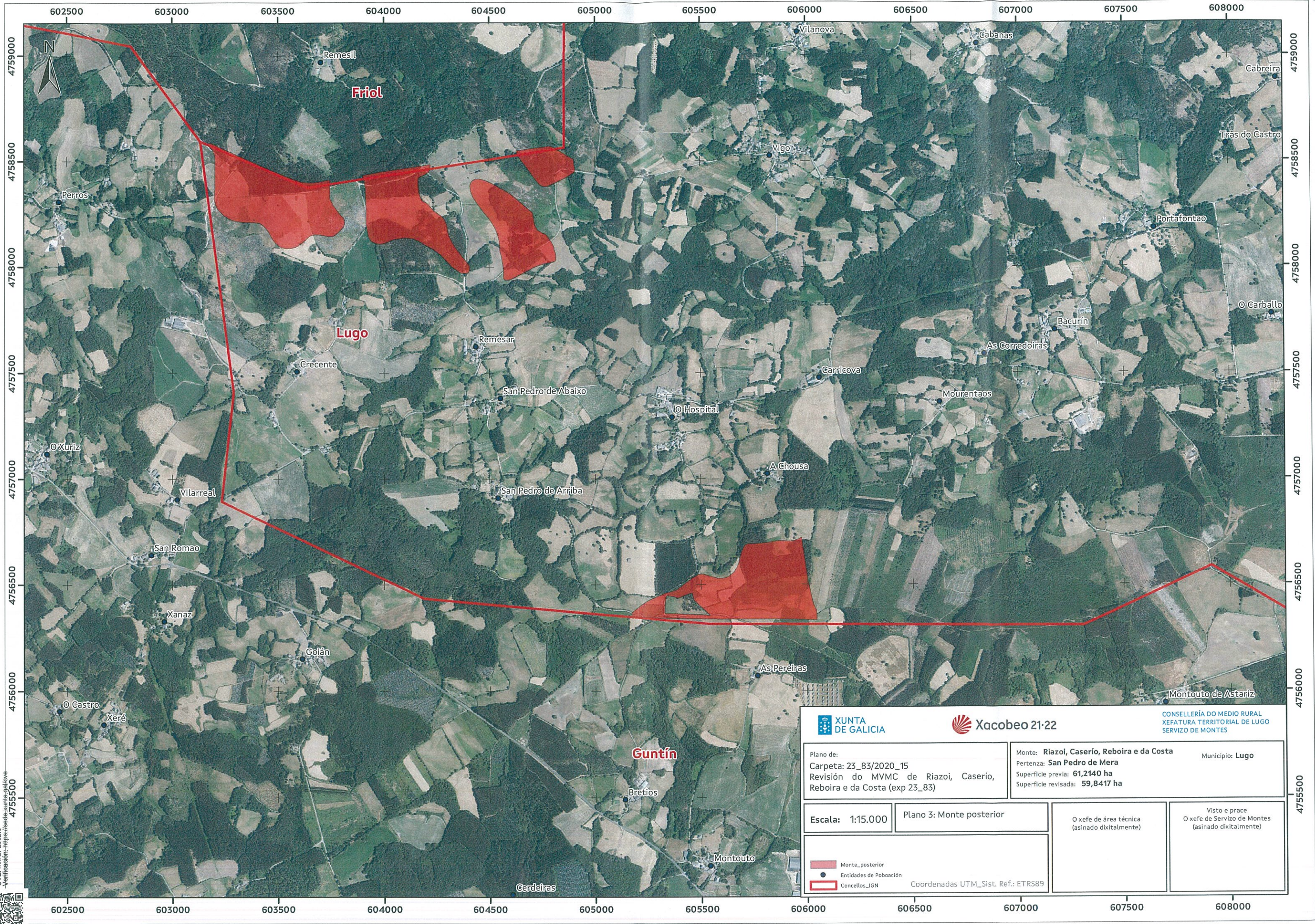

				CONSELLERÍA DO MEDIO RURAL XEFATURA TERRITORIAL DE LUGO SERVIZO DE MONTES	
Plano de: Carpeta: 23_83/2020_15 Revisión do MVMC de Riazo, Caserío, Reboira e da Costa (exp 23_83)		Monte: Riazo, Caserío, Reboira e da Costa Pertenza: San Pedro de Mera Superficie previa: 61,2140 ha Superficie revisada: 59,8417 ha		Municipio: Lugo	
Escala: 1:15.000		Plano 3: Monte posterior		O xefe de área técnica (asinado dixitalmente)	
		Visto e prace O xefe de Servizo de Montes (asinado dixitalmente)		Coordenadas UTM_Sist. Ref.: ETRS89	

CVE: mMGFz65210
 Verificación: <https://sede.xuntagalicia.gob.es>



Lucía Belver Quiroga, secretaria do Xurado Provincial de Montes Veciñais en Man Común de Lugo,

CERTIFICO:

Que na sesión celebrada polo xurado provincial o día **30.10.2024**, figura o seguinte acordo:

MVMC Riazoi, Caseiro, Reboira e da Costa (exp. 23/83), pertencente aos veciños da parroquia de Mera, concello de **Lugo**.

O día 21.2.2024 foi presentada unha copia electrónica auténtica da sentenza firme do 29.9.2022, ditada no procedemento ordinario 0000341/2020 polo Xulgado de 1ª Instancia núm. 1 de Lugo. A sentenza declara que a parcela catastral 92 do polígono 205, descrita no ordinal primeiro da demanda, non forma parte do MVMC Riazoi, Caseiro, Reboira e da Costa e pertence na súa integridade ao demandante.

O 27.8.2024, de acordo coa sentenza, o Servizo de Montes emitiu un informe (nº **2024_8**) e planos nos que se especifican as modificacións resultantes no dito monte, que pasa a ter unha superficie de **57,26 hectáreas**.

Examinada a sentenza, o xurado, por unanimidade, ACORDA dar cumprimento ao establecido nela e proceder ás correccións oportunas, coa incorporación do novo esbozo ao expediente.

Para que conste, para a súa remisión á **parte interesada**, e sen prexuízo da ulterior aprobación da acta da sesión á que se fai referencia, expido este certificado co visto e praxe da presidenta do xurado.

Lugo, data da sinatura electrónica

A secretaria do xurado
Lucía Belver Quiroga

Visto e praxe
A presidenta do xurado
Mª Olga Iglesias Fontal

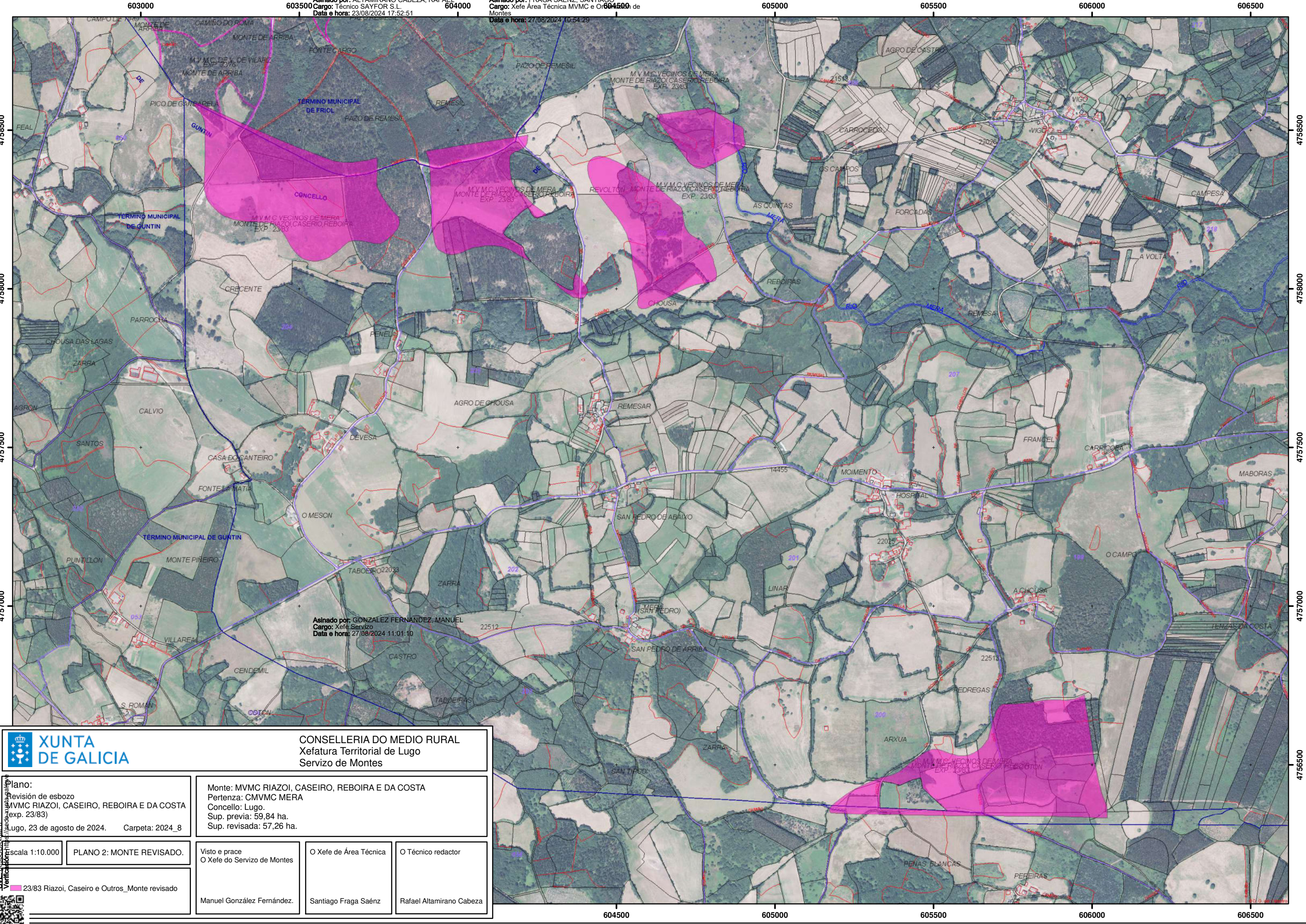

603000 Asinado por: ALTAMIRANO CABEZA, RAFAEL
 Cargo: Técnico SAYFOR S.L.
 Data e hora: 23/08/2024 17:52:51

604000 Asinado por: FRAGA SAENZ, SANTIAGO
 Cargo: Xefe Área Técnica MVMC e Outros Montes
 Data e hora: 27/08/2024 10:54:29

604500

605000

605500 606000 606500

4758500

4758000

4757500

4757000

4758500

4758000

4757500

4757000

4756500



CONSELLERIA DO MEDIO RURAL
 Xefatura Territorial de Lugo
 Servizo de Montes

Plano:
 Revisión de esbozo
 MVMC RIAZOI, CASEIRO, REBOIRA E DA COSTA
 (exp. 23/83)
 Lugo, 23 de agosto de 2024. Carpeta: 2024_8

Monte: MVMC RIAZOI, CASEIRO, REBOIRA E DA COSTA
 Pertenza: CMVMC MERA
 Concello: Lugo.
 Sup. previa: 59,84 ha.
 Sup. revisada: 57,26 ha.

Escala 1:10.000 PLANO 2: MONTE REVISADO.

Visto e prace
 O Xefe do Servizo de Montes

O Xefe de Área Técnica

O Técnico redactor

23/83 Riazoi, Caseiro e Outros_Monte revisado

Manuel González Fernández.

Santiago Fraga Saénz

Rafael Altamirano Cabeza



604500

605000

605500

606000

606500

Lucía Belver Quiroga, secretaria do Xurado Provincial de Montes Veciñais en Man Común de Lugo,

CERTIFICO:

Que na sesión celebrada polo xurado provincial o día **26.11.2025**, figura o seguinte acordo:

MVMC Riazoi, Caseiro, Reboira e da Costa, pertencente aos veciños de Mera, no concello de **Lugo**. Expediente Lugo/23_83.

O 13.06.2025 tivo entrada unha solicitude da comunidade de Mera para que se proceda á revisión de esbozo do seu monte veciñal conforme a proposta que achegan. Dado que na proposta presentada pola comunidade solicitan a exclusión dunha peza de monte completa, clasificada co nome ``Da Costa``, requíreselle a modificación da proposta ao non axustarse ao procedemento de revisión perimetral. Dita proposta foi emendada con data 09.09.2025. Procedemento con número de expediente **2025_27RE**.

O día 13.10.2025, o Servizo de Montes elaborou unha proposta, na que se recolle a definición do novo esbozo revisado. Na nova proposta so se suprimen do esbozo do monte aquelas superficies da peza do monte ``Da costa`` cuxo titular catastral actual non é o monte veciñal.

De acordo, coa cartografía resultante, a superficie do monte de **Riazoi, Caseiro, Reboira e da Costa** pasa a ser de **40,42 hectáreas**.

Lugo, data da sinatura electrónica

A secretaria do xurado
Lucía Belver Quiroga

Visto e praxe
A presidenta do xurado
M^a Olga Iglesias Fontal



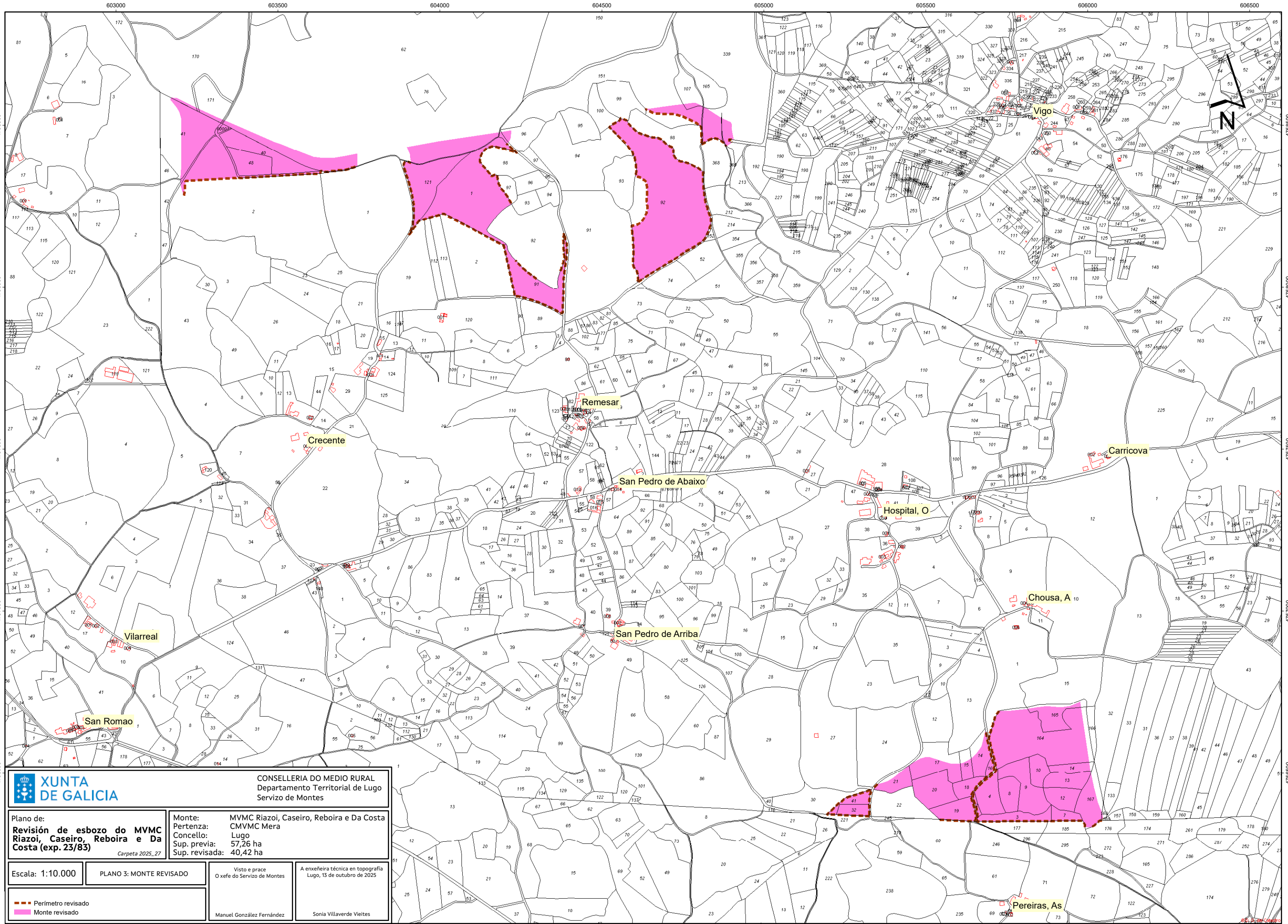

CONSELLERIA DO MEDIO RURAL
Departamento Territorial de Lugo
Servizo de Montes

Plano de:
Revisión de esbozo do MVMC Riazoi, Caseiro, Reboira e Da Costa (exp. 23/83)
Carpeta 2025_27

Monte: MVMC Riazoi, Caseiro, Reboira e Da Costa
Pertenza: CMVMC Mera
Concello: Lugo
Sup. previa: 57,26 ha
Sup. revisada: 40,42 ha

Escala: 1:10.000

PLANO 3: MONTE REVISADO

Visto e prace
O xefe do Servizo de Montes

A enxeira técnica en topografía
Lugo, 13 de outubro de 2025

--- Perimetro revisado
--- Monte revisado

Manuel González Fernández

Sonia Villaverde Vietes

As copias en papel deste documento teñen a condición de copia e serán verificables a través deste código:
 CVE: GduGEBjZg7 - <https://sede.xunta.gal/cve>

