

Exp: 27/83 ID: 653

PROVINCIA: LUGO	MUNICIPIO: LUGO
-----------------	-----------------

N: 50.000/72
N: Route: 27

CARPETA-FICHA DEL MONTE:

" FOXAS - PEDROLIZOS, GRANEDOS y ~~PIAS~~ "

COMUNIDAD PROPIETARIA

V^s: PIAS (P²)

CLAVE DEL MONTE

PROVINCIA	MUNICIPIO	COMUNIDAD PROPIETARIA	MONTE
LU	28	42.	1

SUPERFICIE

HECTAREAS
~~143~~

53



XURADO PROVINCIAL

DE

MONTES VECINAIS EN MANO COMUN

LUGO

En la Ciudad de Lugo a ~~dieciséis de septiembre de mil novecientos ochenta y cinco~~ **dieciséis de septiembre de mil novecientos ochenta y cinco** reunido el Jurado Provincial de Montes Vecinales en Mano Común, en la Sala de reuniones de la Delegación Provincial de la Consellería de Agricultura, Pesca y Alimentación, acordó

CLASIFICAR el monte "**FOXAS PEDROUZOS E GRANEDOS**" a tenor de la siguiente resolución:

Visto en el día de la fecha el expte. **27/83**, para la posible clasificación como Vecinal en Mano Común del monte "**FOXAS, PEDROUZOS E GRANEDOS**", ubicado en el término municipal de **Lugo** y,

RESULTANDO: Que el **21-2-1.983**, el Jurado Provincial, acordó la iniciación del expediente citado, designando como instructor a D. **Manuel Martínez Carrido**.

RESULTANDO: Que el **7-3-1.983**, se dictó providencia por la que se daba comienzo al mentado expediente, poniendo por cabeza del mismo, copia del acuerdo adoptado por el Jurado Provincial.

RESULTANDO: Que el **7-3-1.983**, se dictó providencia en relación con el expresado monte, para que se requiriese al Ayuntamiento de **Lugo** a fin de que remitiese:

a) Certificación de la posible inscripción del monte en el Registro de la Propiedad.

b) Certificación de la posible inclusión del monte en el Inventario de Bienes Municipales, y

c) Certificación del posible acuerdo municipal, relativo al Consorcio suscrito con la Administración Forestal.

RESULTANDO: Que el **7-3-1.983** se dictó providencia recabando de la Administración Forestal, certificación relativa a si el monte mentado figuraba en el Catálogo de los de Utilidad Pública de esta provincia.

RESULTANDO: Que el **7-3-1.983**, se remitió al Ayuntamiento de **Lugo** en conocimiento de los posibles interesados la incoación del expediente, al objeto de que pudieran comparecer e intervenir en él, en defensa de sus derechos.

RESULTANDO: Que el **23-3-1.983**, se recibió certificación de la Administración Forestal, señalando que el monte **NO** figura incluido en el Catálogo de los de U.P. de esta provincia.

RESULTANDO: Que el **21-6-1.983**, se recibió certificación del Ayuntamiento de **Lugo**, en el que se hace constar que el monte citado **figura** incluido en el Inventario de Bienes Municipales.

RESULTANDO: Que el **21-6-1.983**, se recibió certificación del Ayuntamiento de **Lugo**, en el que se hace constar que el monte **figura** inscrito en el Registro de la Propiedad, tomo 698, libro 291, folio 29, finca 20.956.

RESULTANDO: Que el 21-6-83, se recibió certificación del Ayuntamiento de Lugo, en el que se hace constar que el monte menfado ^{Lugo} figura consorciado con la Administración Forestal.

RESULTANDO: Que el 2-5-1.983, se recibió certificación del Ayuntamiento de Lugo, en el que se hace constar que el EDICTO estuvo expuesto al público desde el día 9 al 26 de Marzo de 1.983, ambos inclusive.

RESULTANDO: Que el Instructor del expediente, Sr. Martínez Garrido, propone al Jurado Provincial, que se acuerde CLASIFICAR como Vecinal en Mano Común, el monte de las siguientes características: FOXAS, PEDROUZOS Y GRANEDOS, superficie 53 Ha., pertenencia vecinos de la parroquia de Pias, del término municipal de Lugo., quedando excluida la parcela "CIAO", que fué ocupada por el polígono industrial denominado Cíao, y que figuraba en la investigación previa del monte Foxas, Pedrozozos, Grañedos y Cíao.

RESULTANDO: Que durante la tramitación del expediente no se presentó reclamación alguna.

RESULTANDO: Que en la tramitación del expediente se han cumplido los tramites que establecen la Ley y Reglamento de Montes Vecinales en Mano Común, así como, la Ley de Procedimiento Administrativo.

Vistas las citadas Leyes y Reglamento, y

CONSIDERANDO: Que, el Jurado Provincial de Montes Vecinales en Mano Común, tiene competencia y jurisdicción para conocer el expediente con capacidad y legitimación para ello, habiéndose formulado la iniciación y tramitación del expediente en lugar, forma y tiempo.

Este Jurado Provincial, a la vista de los antecedentes y considerandos, acuerda:

CLASIFICAR como Vecinal en Mano Común, el monte de las siguientes características:

Nombre: "FOXAS, PEDROUZOS Y GRANEDOS".

Superficie: 53 Ha.

Pertenencia: Vecinos de la parroquia de Pias.

Término municipal: Lugo.

Que se emita certificación de la resolución firme, de este Jurado, al Registrador de la Propiedad de Lugo, para la inscripción del monte a nombre de la comunidad titular del mismo, a tenor de lo dispuesto en el apartado a) del Artº 30 del Reglamento de Montes Vecinales en Mano Común.

The bottom of the document features several handwritten signatures and stamps. On the left, there is a large, stylized signature. In the center, there is a signature that appears to be 'Rodríguez'. On the right, there is a large, bold signature that looks like 'Rodríguez'. Below these, there are several horizontal lines and smaller, less legible signatures or stamps.

Prov.*	Munic.*	Comandad Prop.*	N.º monte
LU	28	42	1

CLAVE DEL MONTE

3.- ESTADO FISICO

Ref. Índice

3.1 SITUACION. ALTITUD. ACCESOS.

Estos montes de la parroquia de PIAS están formados por dos núcleos principales:

- "FOXAS y PEDROUZOS" en el NE, y "GRANEDOS" en el NO, ambos llegando por el N. al término municipal de Otero de Rey.
- "CIAO" en el extremo S. del término parroquial, llegando al límite con términos de la parroquia de Albeiro.

El terreno es poco accidentado, con pendientes relativamente fuertes en el N. en los límites con Otero de Rey, y más suaves en el "Ciao".

Tienen acceso por la carretera local a Maceda.

3.2 SUPERFICIE.

En conjunto, 143 Has., obtenidas mediante planimetrado sobre 1/25.000.

3.3 LINDEROS.

Los del término parroquial son:

- N.- Término municipal de Otero de Rey.
- E.- Términos de las parroquias de Mazoy y de Albeiros.
- S.- Términos de la parroquia de Albeiros.
- O.- Términos de la parroquia de Tirimol.

Prov.*	Munic.*	Cantidad Reg.*	N.º monte
LU	28	42	1

Ref. Índice

CLAVE DEL MONTE

3.4 DESCRIPCION DEL PERIMETRO.

Los únicos límites destacables en el perímetro de estos montes de la parroquia de PIAS son:

- Por el N. los montes "BRANEDOS" y "FOXAS y PEDRUZOS" dividen con término municipal de Otero de Rey siguiendo la mojonera entre municipios de O. a E.
- El "CINO" divide por el S. con términos de la parroquia de Albeiro, siguiendo de E. a O. un camino viejo.

3.5 OBSERVACION SOBRE LIMITE CON FINCAS PARTICULARES

El límite de estos montes de la parroquia de PIAS con fincas particulares no puede ser muy preciso si se tiene en cuenta que algunos de éstas ocupan antiguos terrenos del monte común; en consecuencia, se ha llegado con los límites del monte hasta donde hay seguridad o duda razonable de que puede pertenecer al mismo.

En el caso de que estos montes fueran calificados como vecinales en mano común, tal vez fuera necesario un deslinde parcial en tal colindancia con particulares, siguiendo los mismos criterios que en la calificación.



DON CARLOS FERNÁNDEZ VALDIVIELSO, SECRETARIO DO XURADO PROVINCIAL DE MONTES VECIÑAIS EN MAN COMÚN,

CERTIFICA:

Que na sesión celebrada polo Xurado Provincial coa data do cinco de maio de dous mil cinco, figura o acordo seguinte:

<< 3. Varios:

- c) Monte **FOXAS, PEDROUZOS e GRAÑEDOS** (expediente 27/83), pertencente ós veciños da parroquia de **PÍAS**, no termo municipal de **LUGO**, e clasificado como veciñal en man común por resolución con data 16 de setembro de 1985. Con data 22 de febreiro de 2005 ten entrada oficio do Xulgado de 1ª Instancia número 5 de Lugo, dando traslado de copia autenticada de Sentencia dictada no procedemento ordinario 693/2003, con expresión da súa firma; no seu fallo acórdase estima-la demanda presentada por **JOSEFA SELJAS MOURIZ e OUTROS** contra a **COMUNIDADE DO MONTE VECIÑAL FOXAS, PEDROUZOS e GRAÑEDOS**, declarando que os actores son titulares dos bens inmoables enclavados dentro do perímetro delimitado como comunal, procedendo á exclusión dos devanditos terreos da Comunidade de Montes Veciñais en Man Común de Pías e recoñecendo o pleno dominio sobre os mesmos. Dado traslado, da documentación recibida, ó Servicio de Montes e Industrias Forestais, con data 25 de abril de 2005, recíbese nota interior na que se informa sobre cales son as parcelas a excluír, de acordo coa referida sentenza, que suman un total de 9,9828 Has., así como xunta plano da superficie do monte resultante tra-las exclusións, realizado de acordo coa derradeira revisión catastral, quedando unha superficie de 51,7248 Has. Examinada a devandita sentenza, e informe, o Xurado, por unanimidade, **ACORDA**, dar cumprimento ó establecido na mesma, procedendo ás correccións oportunas, con incorporación do plano referido ó expediente de clasificación.

E para que conste, para a súa remisión a **D. ANTONIO RUBINOS PAREDES**, e sen prexuízo da ulterior aprobación da **ACTA** da sesión á que se fai referencia, expido a presente co V. e Pr. do Sr. Delegado Provincial da Consellería de Medio Ambiente, Presidente do Xurado, en Lugo, a doce de maio de dous mil cinco.

Vº e Pr.
**O DELEGADO PROVINCIAL
PRESIDENTE DO XURADO,**

Asdo: **Luis González Vázquez.**

4769500

4770000

4770500

4771000

615500

616000

616500

617000

617500

618000



XUNTA DE GALICIA

CONSELLERÍA DE MEDIO AMBIENTE
Delegación Provincial de Lugo
Servicio de Montes e Industrias Forestais



PARCELAS QUE CONFORMAN EL INVIC. "FOXAS, PEDROUZOS E GRAÑEDOS" DESPUÉS DE SENTENCIA PERTENCIENTES A VECINOS DE PIAS
CONSELLERÍA DE MEDIO AMBIENTE

ESCALA
1:10000

El Lugo, 27 de Abril de 2005
EL INGENIERO DE MONTES

Fdo. Fernando Rengifo Méndez-Núñez

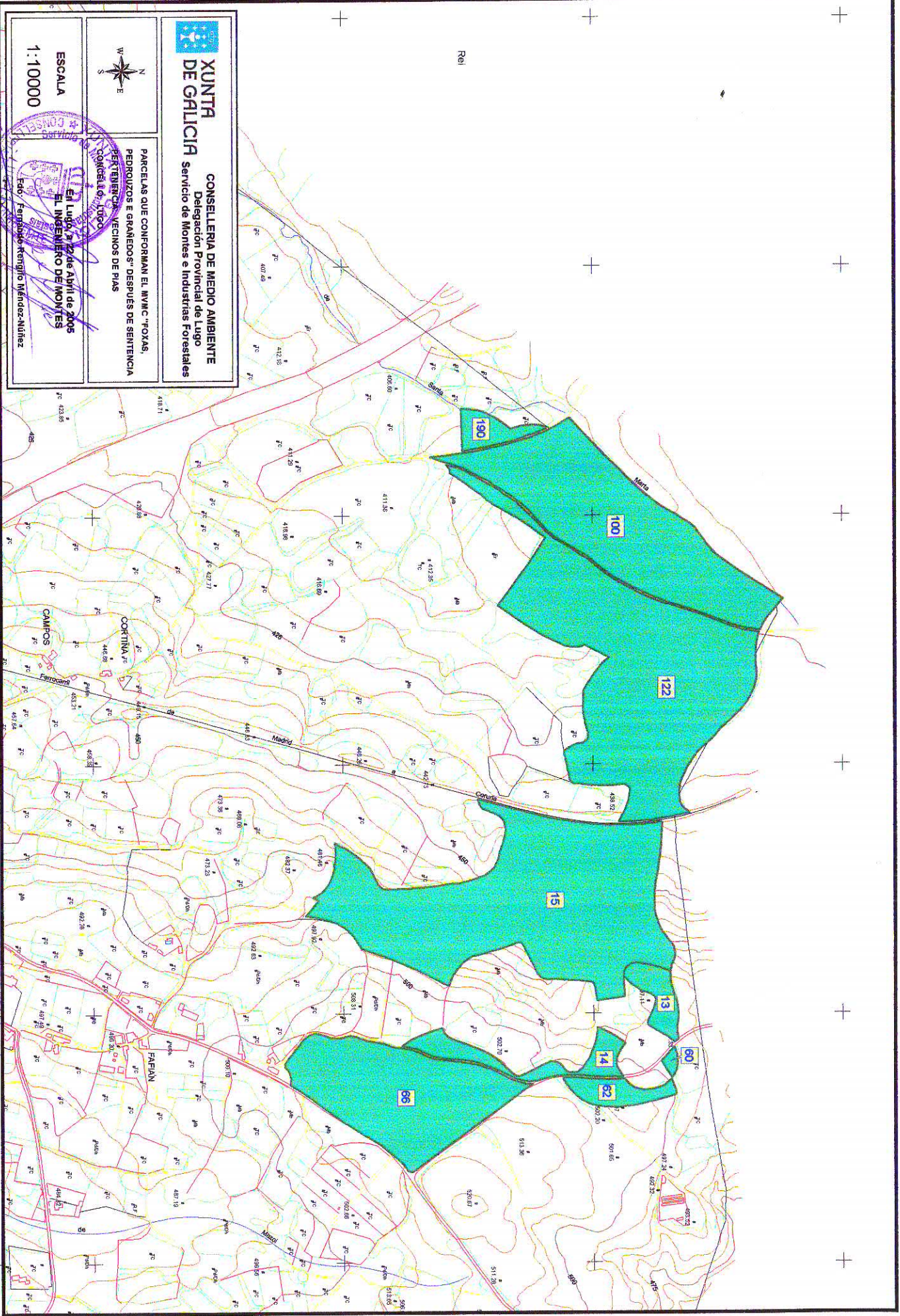



Lucía Belver Quiroga, secretaria do Xurado Provincial de Montes Veciñais en Man Común de Lugo,

CERTIFICO:

Que na sesión celebrada polo xurado provincial o día **27 de marzo de 2019**, figura o seguinte acordo:

Monte FOXAS, PEDROUZOS E GRAÑEDOS (expediente 27/83), pertencente aos veciños da parroquia de PÍAS, e monte DE MAZOI (expediente 7/85), pertencente aos veciños da parroquia de MAZOI, ambos no termo municipal de LUGO. O 14 de decembro de 2018, ten entrada escrito de Andrés Verdes González, como presidente da comunidade de Pías, achegando un acordo de deslindamento de avinza practicado entre estas comunidades, en canto ás liñas divisorias que separan os montes, aprobado mediante acto conciliatorio celebrado perante o Xulgado de 1ª Instancia nº 5 de Lugo; achega acta do deslindamento, planos topográficos, acta de conciliación levantada no Xulgado e certificacións de aprobación por parte das comunidades implicadas. Dado traslado do devandito deslindamento ao Servizo de Montes, o 25 de febreiro de 2019 emite un informe (núm. 105/18), no que se especifican as modificacións de superficie que se producen como consecuencia da avinza, nos termos que se describen no dito informe. O monte FOXAS, PEDROUZOS E GRAÑEDOS queda cunha superficie de 52,72 hectáreas e o monte DE MAZOI, cunha superficie de 17 hectáreas. Examinada a documentación presentada, o Xurado, por unanimidade, ACORDA aprobar o deslindamento por avinza practicado, e proceder ás oportunas modificacións nos expedientes respectivos.

Para que conste, expido este certificado co visto e prace da xefa territorial da Consellería do Medio Rural, presidenta do xurado.



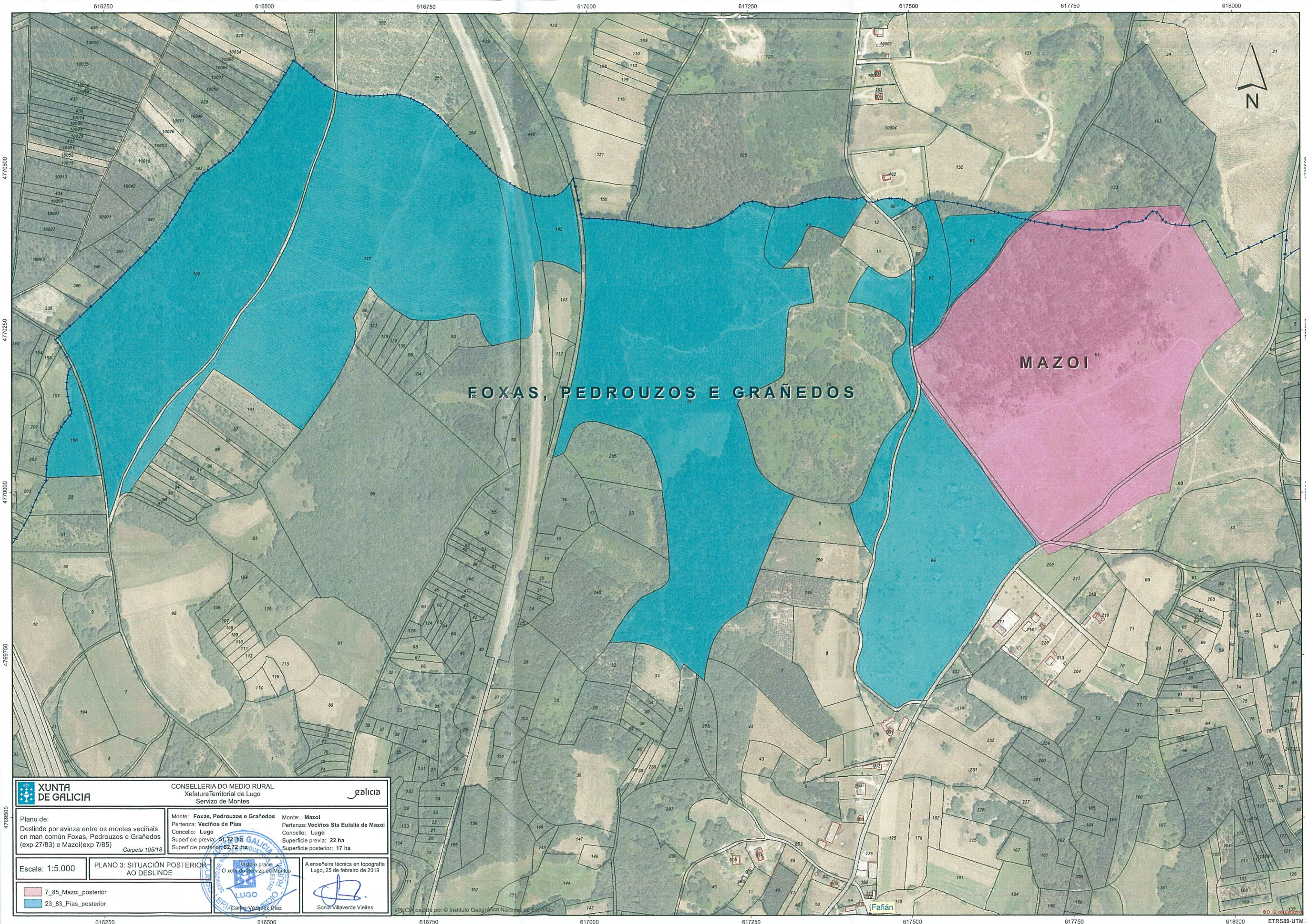

4770500
4770250
4770000
4769750
4769500

616250 616500 616750 617000 617250 617500 617750 618000



FOXAS, PEDROUZOS E GRAÑEDOS

MAZOI

XUNTA DE GALICIA CONSELLERÍA DO MEDIO RURAL Xefatura Territorial de Lugo Servizo de Montes		
Plano de: Deslinde por avinza entre os montes veciñais en man común Foxas, Pedrouzos e Grañedos (exp 27/83) e Mazoi (exp 7/85) Carpeta 105/18		
Monte: Foxas, Pedrouzos e Grañedos Pertenza: Veciños de Pias Concello: Lugo Superficie previa: 51,72 ha Superficie posterior: 23,83 ha	Monte: Mazoi Pertenza: Veciños Sta Eulalia de Mazoi Concello: Lugo Superficie previa: 22 ha Superficie posterior: 17 ha	
Escala: 1:5.000 PLANO 3: SITUACIÓN POSTERIOR AO DESLINDE	Visto e prace O xefe do Servizo de Montes Sonia Villaverde Vieites	A enxeñeira técnica en topografía Lugo, 25 de febreiro de 2019 Sonia Villaverde Vieites
7_85_Mazoi_posterior 23_83_Pias_posterior	PNOA cedido por © Instituto Geográfico Nacional de España	

616250 616500 616750 617000 617250 617500 617750 618000 ETRS89-UTM 29N

Lucía Belver Quiroga, secretaria do Xurado Provincial de Montes Veciñais en Man Común de Lugo, CERTIFICO:

Que na sesión celebrada polo xurado provincial o día **18.12.2023**, figura o seguinte acordo:

MVMC **Foxas, Pedrouzos e Grañedos** (exp. 27/83), pertencente aos veciños da parroquia de Pías, concello de **Lugo**.

- O 14.10.2020 tivo entrada unha proposta, aprobada pola comunidade de Pías, de deslindamento parcial do seu monte con propiedades particulares.
- De acordo co establecido no procedemento regulado polo artigo 54 da Lei 7/2012, de montes de Galicia, o 10.8.2021, previo informe favorable do Servizo de Montes, publicouse no DOG o anuncio polo que se fixo pública a proposta de deslindamento e abriuse o prazo de alegacións para o expediente **7DES_2020**.
- Así mesmo o anuncio foi publicado no concello do **Lugo** e na web da Consellería do Medio Rural.
- O 11.10.2021, a comunidade propietaria comunica que non recibiu alegacións e presenta a proposta de deslindamento con cartografía. Sobre ela, o 26.1.2022 o Servizo de Montes emitiu un informe favorable, de acordo co indicado no citado artigo 54.2
- O 23.11.2023 tivo entrada a proposta definitiva, aprobada pola comunidade de Pías, así como a documentación requirida no procedemento.
- O 4.12.2023 o Servizo de Montes elaborou unha memoria na que se especifican as modificacións cartográficas e de medición que se producen como consecuencia do deslindamento. Tralo deslindamento, o MVMC **Foxas, Pedrouzos e Grañedos** pasa a ter **49,51 hectáreas**.

De conformidade co disposto no artigo 54.3 da Lei 7/2012, no caso de informe favorable, unha vez ratificado o deslindamento provisional pola asemblea xeral, darase traslado ao xurado provincial dos acordos alcanzados, o xurado provincial de montes veciñais en man común ditará resolución aprobatoria do deslindamento.

En vista do anterior, o xurado, por unanimidade, ACORDA aprobar o deslindamento e proceder a realizar as oportunas correccións no expediente, de conformidade co informe elaborado polo Servizo de Montes.

Para que conste, expido este certificado co visto e praxe da presidenta do xurado.

Lugo, data da sinatura electrónica

A secretaria do xurado
Lucía Belver Quiroga

Visto e praxe
A presidenta do xurado
M^a Olga Iglesias Fontal

CONSELLERÍA DO MEDIO RURAL
XEFATURA TERRITORIAL DE LUGO
XURADO PROVINCIAL DE CLASIFICACIÓN DE MVMC
Ronda Muralla, 70
27071 Lugo
T. 982 889 256



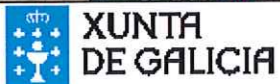
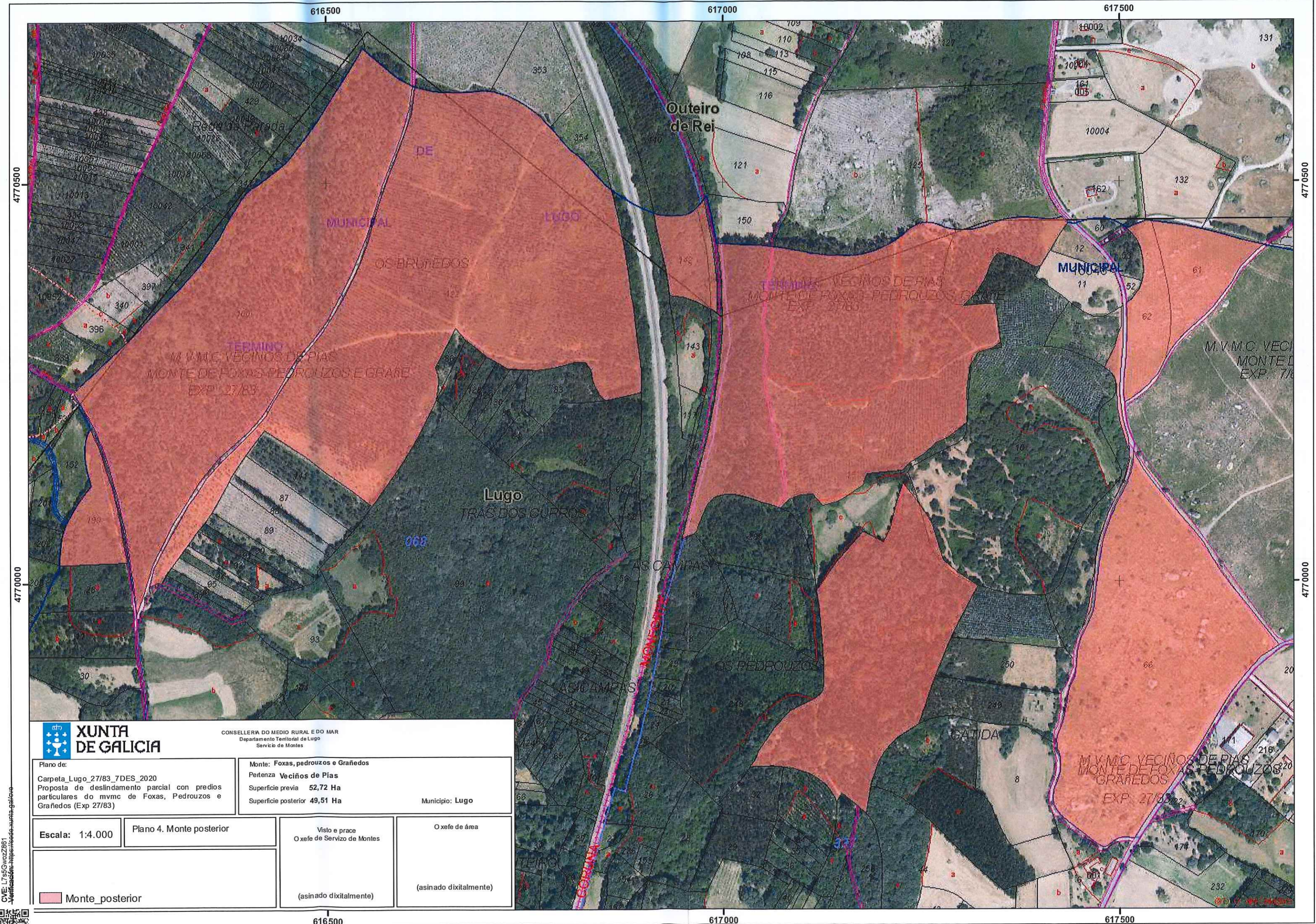

CONSELLERÍA DO MEDIO RURAL E DO MAR
Departamento Teritorial de Lugo
Servizo de Montes

Plano de:
Carpeta_Lugo_27/83_7DES_2020
Proposta de deslindamento parcial con predios particulares do mvmc de Foxas, Pedrouzos e Grañedos (Exp 27/83)

Monte: Foxas, pedrouzos e Grañedos
Pertenza Veciños de Plas
Superficie previa 52,72 Ha
Superficie posterior 49,51 Ha
Municipio: Lugo

Escala: 1:4.000

Plano 4. Monte posterior

Viso e prace
O xefe de Servizo de Montes

O xefe de área

Monte_posterior

(asinado dixitalmente)

(asinado dixitalmente)

616500

617000

617500

Coordenadas UTM_Sist. Ref.: ETRS89

CVE: L75C0vez2581

