

ID: 708

PROVINCIA: <b>LUGO</b>	MUNICIPIO: <b>NAVIA DE SUARNA</b>
------------------------	-----------------------------------

48/77

Nº 50.000 } 99  
                  } 100

Nº Monte: 11

### CARPETA-FICHA DEL MONTE:

" DE RAD "

### COMUNIDAD PROPIETARIA

VECINOS DE RAD

#### CLAVE DEL MONTE

PROVINCIA	MUNICIPIO	COMUNIDAD PROPIETARIA	MONTE
LU	34	14 . 11	1

#### SUPERFICIE HECTAREAS

552

En la ciudad de Lugo a treinta y uno de marzo de mil novecientos setenta y ocho, reunido el Jurado Provincial de Montes Vecinales en Mano Común, en la Sala de Juntas del Gobierno Civil, acordó la clasificación del monte "DE RAO" como monte vecinal en mano común, a tenor de la siguiente resolución:

Visto en el día de la fecha el expediente de clasificación del monte "DE RAO" expediente n° 48/77 del ayuntamiento de Navia de Suarna, a providencia a instancia de la Administración Forestal y,

RESULTANDO.- Que con fecha diez de febrero de mil novecientos setenta y siete, el Jurado Provincial de Montes Vecinales en Mano Común acordó la iniciación y tramitación del expediente de clasificación del monte "DE RAO" designando como Instructor al vocal DON HOMERO GONZALEZ CARRERO.

RESULTANDO.- Que con fecha 2 de marzo de 1.977, se dictó providencia por la que se da comienzo al expediente de clasificación del monte "DE RAO" n° 48/77 poniendo por cabeza del mismo copia de acuerdo del Jurado Provincial y la documentación aportada.

RESULTANDO.- Que con fecha 2 de marzo de 1.977, se dictó providencia acordando requerir al ayuntamiento de Navia de Suarna para que aportara:

a) Certificación del registro de la propiedad relativa a la inscripción del monte "DE RAO" de 552 Ha. sito en la parroquia de Rao, b) Certificación del Inventario de Bienes Municipales relativa al monte "DE RAO", c) Certificación de acuerdo municipal relativo al Consorcio con la Administración Forestal para la repoblación de dicho monte.

RESULTANDO.- Que con fecha 2 de marzo de 1.977, se acordó por el Jefe de la Administración Forestal I. G. O. N. A. certificación relativa a el monte "DE RAO", del ayuntamiento de Navia de Suarna figura incluido en el Catálogo de los de Utilidad Pública de esta provincia.

RESULTANDO.- Que con fecha 2 de marzo de 1.977, se dictó providencia acordando la publicación de edicto en el B.O. de la provincia y en el ayuntamiento de Navia de Suarna, poniendo en conocimiento de todos los interesados la incoación del presente expediente de clasificación a fin de que pudieran comparecer e intervenir en él en defensa de sus derechos e intereses.

RESULTANDO.- 18 de abril de 1.977, se recibió copia del B. O. de la provincia n° 87 en el que se inserta edicto del monte de "DE RAO" del ayuntamiento de Navia de Suarna.

RESULTANDO.- Que con fecha 26 de abril de 1.977, se recibió certificación del Instituto Nacional para la Conservación de la Naturaleza, en la que consta que el monte "DE RAO" sito en la parroquia de Rao, ayuntamiento de Navia de Suarna, está en parte incluido en el denominado "PICO SUR" n° 32 del Catálogo de los de Utilidad Pública de la provincia de Lugo.

RESULTANDO.- Que con fecha 2 de mayo de 1.977, se recibió escrito firmado por DON MARCEL PEREZ GOMEZ y otros vecinos del pueblo de Rao, ayuntamiento de Navia de Suarna, que dicen:

que entérminos de Rao, existe un monte que desde tiempo inmemorial que no recuerdan de forma consuetudinaria pública y pacífica vinieron aprovechando el monte de "Rao todo" los vecinos con casa abierta para recoger leña y escudillos cortando árboles y aprovechando otros sus productos en comunidad de los vecinos, a pesar de la repoblación forestal realizada hace unos 15 años, en virtud de consorcio realizado con el ayuntamiento de Navia de Suarna que ningún derecho ni aprovechamiento tenía sobre el MONTE DE RAO.

Terminan pidiéndose que se clasifique como monte vecinal en ma-

no común, el monte PICO DE SERVICIO o "MONTES DE RAO", cuya titularidad y aprovechamientos corresponde a todos los vecinos sin asignación de cuotas específicas.

RESULTANDO.- Que con fecha 30 de abril de 1.977, se recibió certificación del ayuntamiento acreditativa de que el dicho monte permaneció expuesto al público en el tablón de anuncios y lugares de costumbre durante el tiempo correspondiente.

RESULTANDO.- Que con fecha 18 de abril de 1.977, se se recibió certificación del Acta de Consorcio con la Administración forestal y la Diputación provincial para la república del monte denominado "PICO SUR" ( 2º Perímetro) nº 32 del Catálogo de bosques de utilidad pública de la provincia de Lago.

RESULTANDO.- Que con fecha 18 de abril de 1.977, se recibió certificación acreditativa de que el monte denominado "PICO SUR" nº 32 del Catálogo figura incluido en el Inventario de Bienes Municipales.

Certifico asimismo que los montes de "DE RAO" se encuentran enclavado dentro de las fincas que se describen en la certificación del inventario.

Certifico también, que la citada finca está inscrita en el Registro de la Propiedad.

RESULTANDO.- No se recibió ninguna reclamación contra la clasificación del citado monte.

RESULTANDO.- que en la instrucción de expediente se han cumplido los trámites y formalidades que establecen la Ley de Montes Vecinales en Mancomunidad, de 27 de julio de 1.968 y su Reglamento de 26 de febrero de 1.970, así como la Ley de Procedimiento Administrativo de 17 de julio de 1.958.

vistas las citadas Leyes y Reglamento y disposiciones de pertinente aplicación.

CONSIDERANDO.- Que el Jurado Provincial de Montes Vecinales en Mancomunidad, tiene competencia y jurisdicción para conocer del expediente el cual fue promovido por la Administración forestal con capacidad y legitimación para ello, habiendo se formulado la instrucción y tramitación del expediente en lugar, forma y tiempo, todo ello a tenor de lo dispuesto en los artículos 10 y 11 de la Ley de Montes Vecinales en Mancomunidad y 10 y 18 de su Reglamento.

CONSIDERANDO.- Que para determinar si un monte merece la calificación de vecinal en mancomunidad, se hace preciso concretar si en el mismo ocurren los requisitos reales que establecen la Ley de Montes Vecinales en Mancomunidad, de su artículo 1º a así como el artículo 1º de su Reglamento a saber:

a) Que su pertenencia está atribuida a determinados vecinos agrupados en aldeas, lugares o parroquias, en calidad de tales en proindivisión con independencia de su origen en comunidad germánica o mancomunidad, b) Que tal comunidad de vecinos no esté constituida formalmente en entidad municipal.

CONSIDERANDO.- Que el monte "DE RAO" está perfectamente identificado tanto por el ayuntamiento de Navia de Suarna, como por la Administración Forestal, y en tal concepto fue consorciado asimismo fue identificado por los vecinos que comparecieron en el expediente de investigación unido, los cuales se consideran con derecho a los aprovechamientos que sobre el citado monte puedan obtenerse a partes iguales.

CONSIDERANDO.- Que cualquiera que hubiese sido la propiedad de monte en tiempos remotos, los efectos de la prescripción extraordinaria regulada por el artículo 1.959 del Código Civil, legitiman la titularidad de los actuales aprovechadores.

Este Jurado Provincial de Montes Vecinales en Mancomunidad en sesión del día de la fecha a la vista de los antecedentes y consideraciones reseñadas acordado:

1º.- Clasificar el monte "DE RAO" como se describe en el expediente 48/77 como monte vecinal en mano común perteneciente a los vecinos de Rao, parroquia de Rao, ayuntamiento de Navia de Suarna.

2º.- que se emita certificación de la resolución firme de este Jurado al registrador de la Propiedad, para la inscripción del monte a nombre de la comunidad titular del mismo a tenor de lo dispuesto en el apartado a) del artículo 30 del reglamento de Montes Vecinales en mano Común.

Lugo 27 de junio de 1.978.



The block contains several handwritten signatures and marks. On the left, there is a large, stylized signature that appears to be 'Luis' or similar, with a long horizontal line extending to the left. To its right, there is another signature that looks like 'C. L. L. L.' followed by a diagonal slash. Below these, there is a third signature that is more compact and ends with a horizontal line.

Prov.*	Munic.*	Comunidad Prop.*	N.º monte
LU	34	14.11	1

CLAVE DEL MONTE

**3. ESTADO FISICO**

Ref.º Índice

**3.1 SITUACION. ALTITUD. ACCESOS.**

Este MONTE DE RAO está situado al E. del pueblo y sus fincas particulares, y comprendido entre éstas y el límite con la provincia de Oviedo.

Está formado por una serie de lomas y laderas que bajan desde el límite de provincias, desde los altos del Pico Sur, hasta el río de Rao, formando las cuencas primarias de una serie de afluentes como los ~~de~~ queiros de Saencia y Peliceira.

Tiene altitudes comprendidas entre los 600 m. y 1.200 m.

Los accesos de este monte son los caminos de carro de servicio; la carretera más cercana es la de Rufís a Rao que llega hasta el mismo pueblo, muy próxima ya al monte.

**3.2 SUPERFICIE.**

552 Has., obtenidas mediante planimetrado sobre 1/25.000.

Prov.ª	Munic.ª	Comunidad Econ.ª	N.º monte
LU	34	14.11	1

Ref.º Índice

CLAVE DEL MONTE

3.3 LINDEROS.

N.- Monte de Meda.

E.- Provincia de Oviedo.

S.- Monte de Robledo.

O.- Rio de Rao, separando términos de Faquis y Lajo.

3.4 DESCRIPCION DEL PERIMETRO.

Por el N. desde los prados y fincas particulares del Rio de Rao, haciendo límite con término y monte de Meda, toma la dirección O-E, subiendo por todo el Texo de Coto hasta Penado dos Touciños, donde están las tres rayas del límite de provincia con este monte y el de Meda. Desde Penado dos Touciños, en dirección N.-S, sigue la mojonera con Asturias, por Pico de Piquín, cierres de las fincas particulares de Peliceira, por Senda das Cobras y Redondaña Cimeira, Pico de Espiñazo, Camino Real, donde ya empieza a lindar con monte de Robledo. Con éste toma la dirección E-O, bajando por Corno Navado, Redondaña, Pena Fulgueira, Campa de Surcio, Campa de Cutrillón y Texo de Rebordeño abajo hasta llegar a las fincas particulares de Robledo y Rao; el término cruza éstas y la carretera de Muñis a Rao, llega al Rio de Rao y sigue por éste aguas abajo, con Faquis y Lajo.

Prov.*	Munic.*	Cantidad Prog.*	N.º monte
LLL	34	14.11	1

Ref.º índice

CLAVE DEL MONTE

3.5

OBSERVACION SOBRE LIMITE CON FINCAS PARTICULA RES

Es evidente que, dado el origen de gran parte de las fincas particulares que lindan con un monte vecinal, la parte de su perimetro lindante con ellas, no puede tener el caracter preciso que ofrece el resto del perimetro. Logicamente, en la delimitación del monte con tales fincas, se ha llegado hasta donde existía seguridad o duda razonable, de que se mantenía la condición vecinal del mismo.

Es por ello que, una vez fijada por el Jurado Provincial la calificación que merezca este monte, sería conveniente precisar con una mayor exactitud, quizá mediante deslinde parcial, la parte de perimetro que linda con fincas particulares.

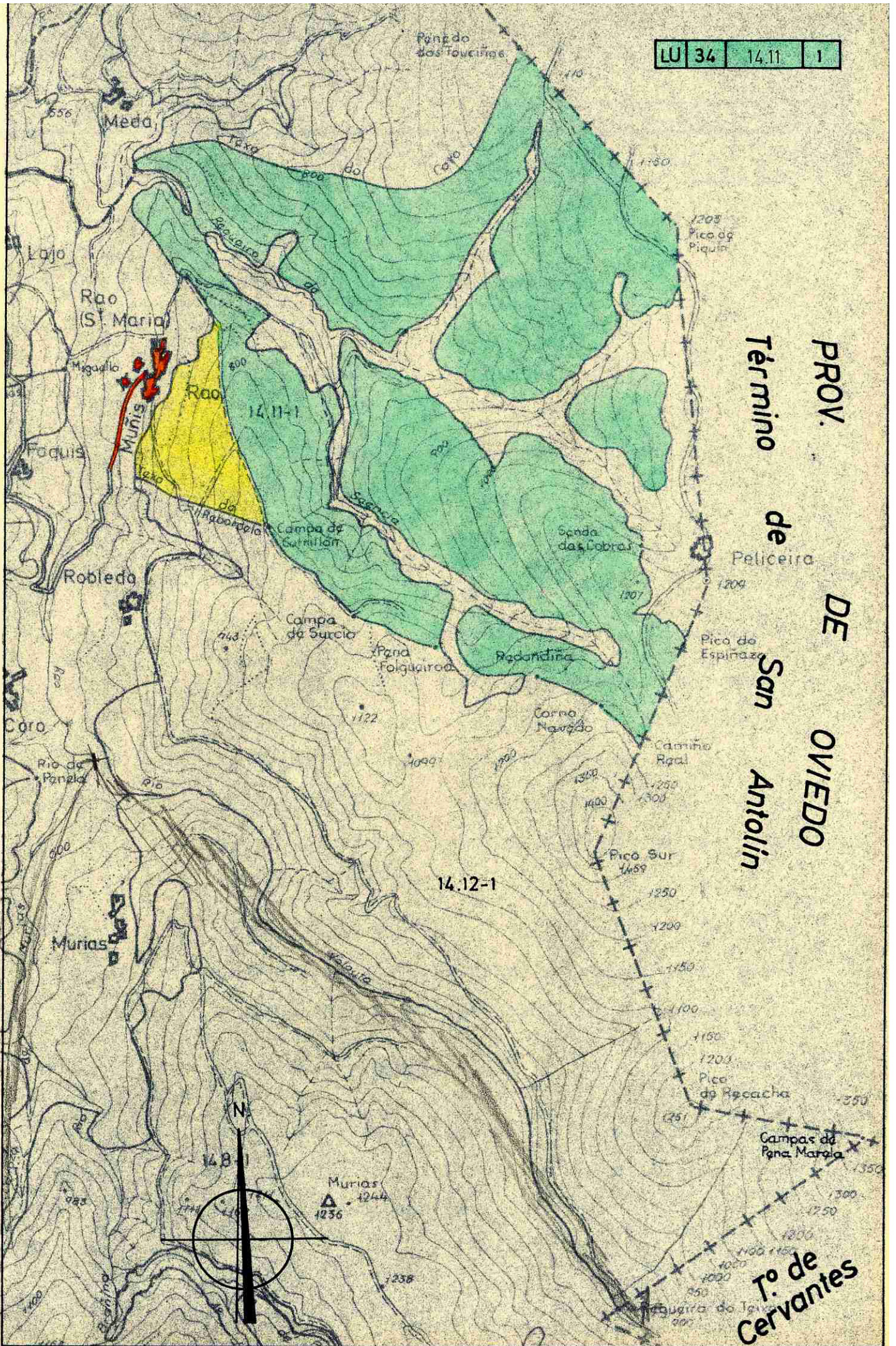

PROV. DE OVIEDO  
Término de San Antolín

T.º de Cervantes

Meda

Rao (St. Maria)

Rao

Robledo

Murias

Murias  
1244  
1236

Pazo do  
dos Touzins

1205  
Pico de  
Piquir

Peliceira

Pico de  
Espirazo

Camino  
Real

Pico Sur  
1459

Campas de  
Pena Marola

1200  
1150  
1000  
750  
500  
200

Taxa

Covo

Rio de  
S. Xarxo

Campa de  
Sarmilán

Senda  
das Cobras

Redondina

Corno  
Negro

Campa de  
Surcio

Pena  
Folguirada

14.12-1

14.8-1



Lucía Belver Quiroga, secretaria do Xurado Provincial de Montes Veciñais en Man Común de Lugo,

CERTIFICO:

Que na sesión celebrada polo xurado provincial o día **11.3.2024**, figura o seguinte acordo:

MVMC **Rao** (exp. 48/77), pertencente aos veciños de Rao, parroquia de Rao; e MVMC **Robledo** (exp. 49/77), pertencente aos veciños de Robledo, parroquia de Rao. Ambos no concello de **Navia de Suarna**.

O 29.9.2022 foi presentada unha solicitude (mellorada o 2.1.2024) relativa ao acordo de deslindamento levado a cabo por avinza entre as citadas comunidades, en canto á liña divisoria que separa os seus montes veciñais. Aportan acta de deslindamento, planos topográficos, acta de conciliación ante e certificacións de aprobación por parte das comunidades implicadas.

O 9.1.2024, o Servizo de Montes emite un informe (**2022\_230**) no que se recollen as modificacións que se producen como consecuencia do deslindamento acordado e se especifican as seguintes superficies resultantes:

- MVMC **Rao**: 520 hectáreas
- MVMC **Robledo**: 625 hectáreas

Examinada a documentación presentada, o xurado, por unanimidade, ACORDA aprobar o deslindamento practicado e proceder ás oportunas modificacións nos respectivos expedientes.

Para que conste, expido este certificado co visto e praxe da presidenta do xurado.

Lugo, data da sinatura electrónica

A secretaria do xurado  
Lucía Belver Quiroga

Visto e praxe  
A presidenta do xurado  
M<sup>a</sup> Olga Iglesias Fontal

Asinado por: GONZALEZ FERNANDEZ, MANUEL  
 Cargo: Xefe Servizo  
 Data e hora: 09/01/2024 13:54:44  
 Motivo: Visto e prace

Asinado por: VILLAVEVERE VIEITES, SONIA  
 Cargo: Xefe Sección Topografía  
 Data e hora: 09/01/2024 13:43:20

CVE: xvixSuTW7z2  
 Verificación: https://sede.xunta.gal/cve

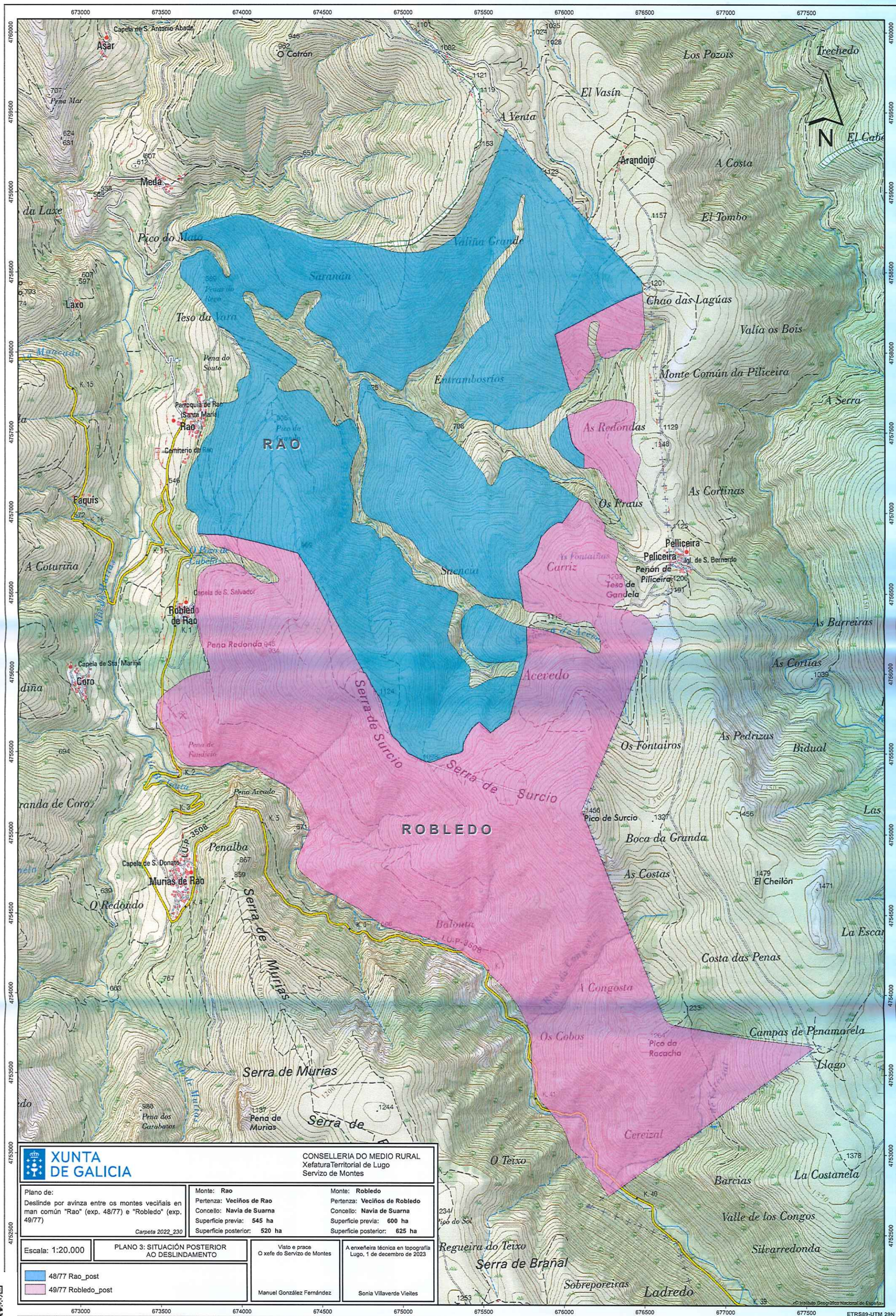

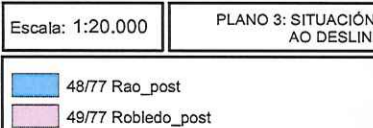
 <b>XUNTA DE GALICIA</b>			CONSELLERÍA DO MEDIO RURAL Xefatura Territorial de Lugo Servizo de Montes		
Plano de: Deslinde por avizna entre os montes veciñais en man común "Rao" (exp. 48/77) e "Robledo" (exp. 49/77)		Monte: Rao Pertenza: Veciños de Rao Concello: Navia de Suarna Superficie previa: 545 ha Superficie posterior: 520 ha		Monte: Robledo Pertenza: Veciños de Robledo Concello: Navia de Suarna Superficie previa: 600 ha Superficie posterior: 625 ha	
Escala: 1:20.000		PLANO 3: SITUACIÓN POSTERIOR AO DESLINDAMENTO		Visto e prace O xefe do Servizo de Montes	
		Manuel González Fernández		Sonia Villaverde Vieites	

Lucía Belver Quiroga, secretaria do Xurado Provincial de Montes Veciñais en Man Común de Lugo,

CERTIFICO:

Que na sesión celebrada polo xurado provincial o día **11.3.2024**, figura o seguinte acordo:

MVMC **Rao** (exp. 48/77), pertencente aos veciños de Rao, parroquia de Rao; e MVMC **Meda** (exp. 45/77), pertencente aos veciños de Meda, parroquia de Rao. Ambos no concello de **Navia de Suarna**.

O 29.9.2022 foi presentada unha solicitude relativa ao acordo de deslindamento levado a cabo por avinza entre as citadas comunidades, en canto á liña divisoria que separa os seus montes veciñais. Aportan acta de deslindamento, planos topográficos, acta de conciliación e certificacións de aprobación por parte das comunidades implicadas.

O 9.1.2024, o Servizo de Montes emite un informe (**2022\_229**) no que se recollen as modificacións que se producen como consecuencia do deslindamento acordado e se especifican as seguintes superficies resultantes:

- MVMC **Rao**: 530 hectáreas. Esta modificación ten en conta o deslindamento anterior co MVMC Robledo
- MVMC **Meda**: 309 hectáreas

Examinada a documentación presentada, o xurado, por unanimidade, ACORDA aprobar o deslindamento practicado e proceder ás oportunas modificacións nos respectivos expedientes.

Para que conste, expido este certificado co visto e praxe da presidenta do xurado.

Lugo, data da sinatura electrónica

A secretaria do xurado  
Lucía Belver Quiroga

Visto e praxe  
A presidenta do xurado  
M<sup>a</sup> Olga Iglesias Fontal



Ainado por: GONZÁLEZ FERNÁNDEZ, MANUEL  
 Cargo: Xefe Servizo  
 Data e hora: 09/01/2024 13:54:44  
 Motivo: Visto e prace

Ainado por: VILLAVERDE VIEITES, SONIA  
 Cargo: Xefe Sección Topografía  
 Data e hora: 09/01/2024 13:43:20

CVE: x0NYCFrB5M6  
 Verificación: <https://sede.xunta.gal/cve>

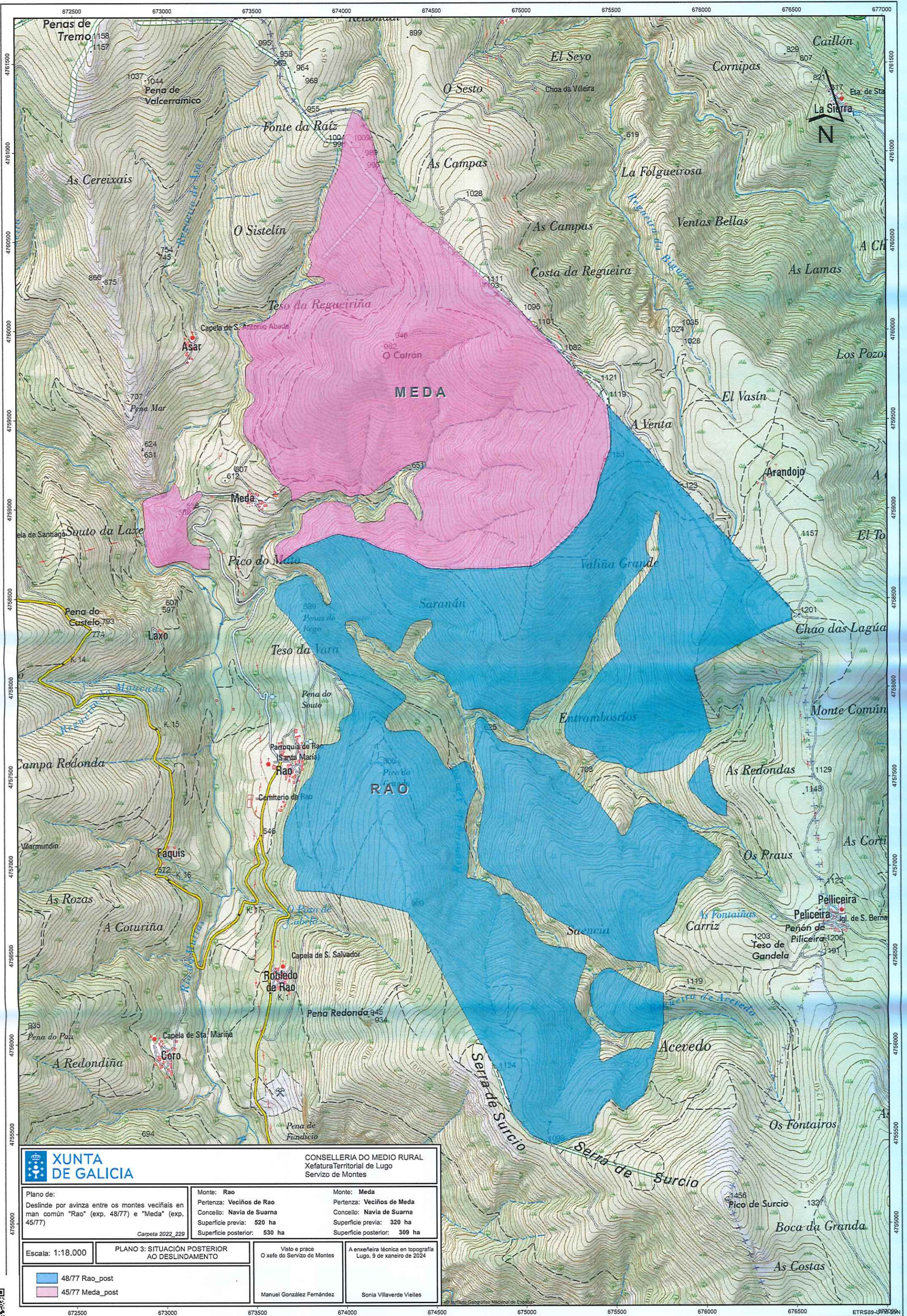

		CONSELLERÍA DO MEDIO RURAL Xefatura Territorial de Lugo Servizo de Montes	
Plano de: Deslinde por avinza entre os montes veciñais en man común "Rao" (exp. 48/77) e "Meda" (exp. 45/77) Carpeta 2022_229	Monte: Rao Pertenza: Veciños de Rao Concello: Navia de Suarna Superficie previa: 520 ha Superficie posterior: 530 ha	Monte: Meda Pertenza: Veciños de Meda Concello: Navia de Suarna Superficie previa: 320 ha Superficie posterior: 309 ha	
Escala: 1:18.000	PLANO 3: SITUACIÓN POSTERIOR AO DESLINDAMENTO		Visto e prace O xefe do Servizo de Montes Manuel González Fernández
48/77 Rao_post 45/77 Meda_post	A enxeñeira técnica en topografía Lugo, 9 de xaneiro de 2024 Sonia Villaverde Vieites		



Lucía Belver Quiroga, secretaria do Xurado Provincial de Montes Veciñais en Man Común de Lugo,

### CERTIFICO:

Que na sesión celebrada polo xurado provincial o día **30.10.2024**, figura o seguinte acordo:

Como consecuencia da entrada en vigor da Lei 7/2012 de montes de Galicia, e coa finalidade de levar a cabo o establecido na Disposición transitoria décimo terceira, con respecto á revisión de esbozos de montes veciñais en man común, o xurado, na reunión celebrada o 17.09.2012, acordou solicitar do Servizo de Montes a realización de propostas de revisión e elaboración de cartografías actualizadas dos montes veciñais da provincia susceptibles de tal adecuación.

MVMC **Rao** (exp. 48/77), pertencente aos veciños do lugar de Rao, na parroquia de Rao, concello de **Navia de Suarna**.

O 23.9.2022 tivo entrada unha solicitude da comunidade de Rao para que se proceda á revisión do esbozo do seu monte veciñal conforme á proposta que achegan. Procedemento con número de expediente **2022\_110**.

O 29.8.2024, o Servizo de Montes elaborou un informe no que se recolle a definición do esbozo revisado. De acordo coa cartografía resultante, a superficie do monte de **Rao** pasa a ser de **572,98 hectáreas**.

Examinada a devandita proposta, o xurado, por unanimidade, ACORDA aceptala e proceder á incorporación do novo esbozo ao expediente.

Para que conste, para a súa remisión á **parte interesada**, e sen prexuízo da ulterior aprobación da acta da sesión á que se fai referencia, expido este certificado co visto e praxe da presidenta do xurado.

Lugo, data da sinatura electrónica

A secretaria do xurado  
Lucía Belver Quiroga

Visto e praxe  
A presidenta do xurado  
M<sup>a</sup> Olga Iglesias Fontal



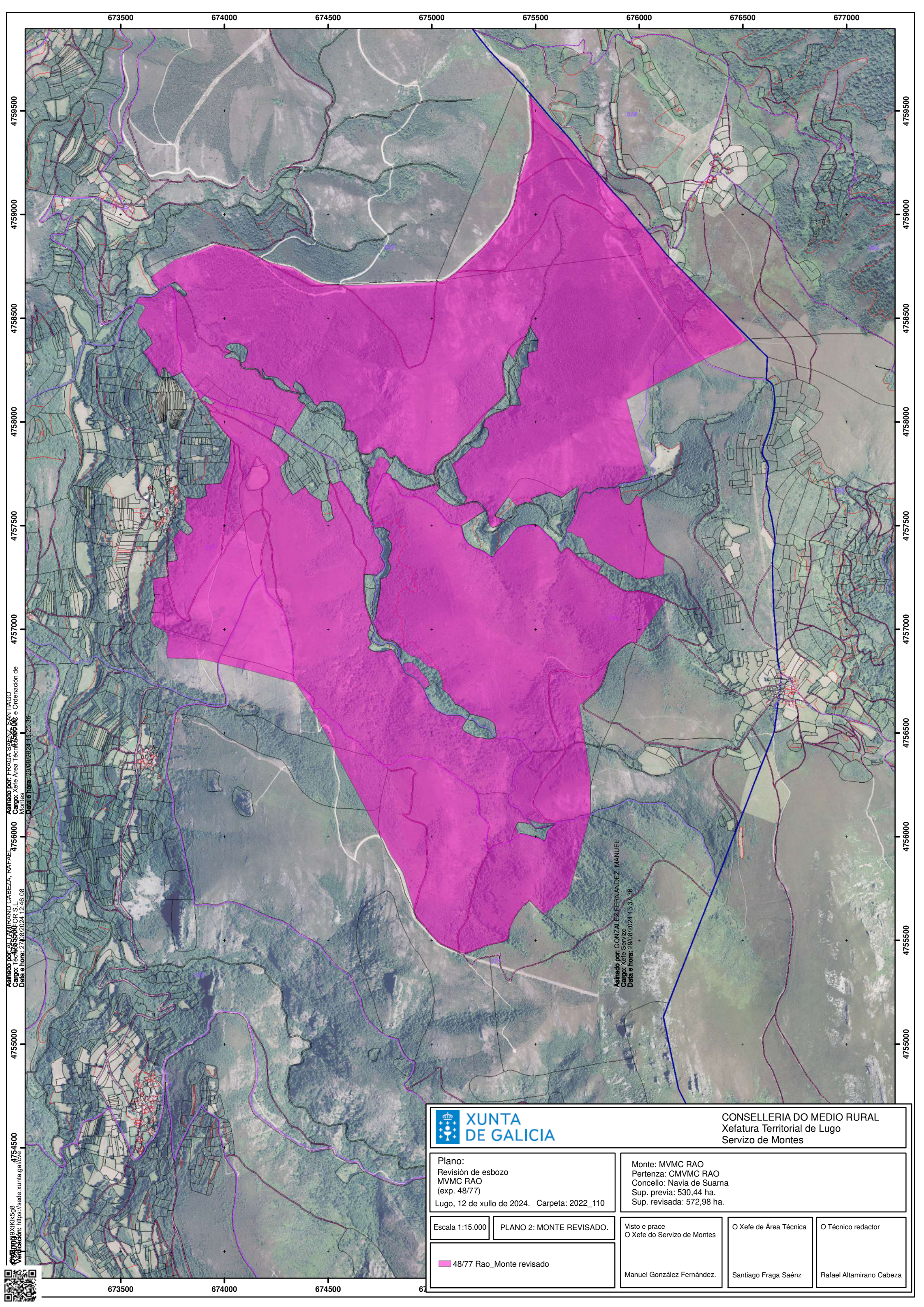

Asinado por: MIRANO CABEZA, RAFAEL  
 Cargo: Xefe Área Técnica de Montes  
 Data e hora: 23/08/2024 13:25:36

Asinado por: FRAGA SAENZ, SANTIAGO  
 Cargo: Xefe Área Técnica de Montes  
 Data e hora: 23/08/2024 13:37:36

Asinado por: GONZALEZ FERNANDEZ, MANUEL  
 Cargo: Xefe Servizo de Montes  
 Data e hora: 23/08/2024 13:37:36

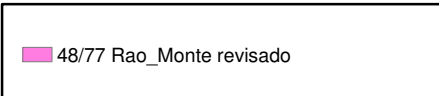
 <b>XUNTA DE GALICIA</b>		<b>CONSELLERÍA DO MEDIO RURAL</b> Xefatura Territorial de Lugo Servizo de Montes		
Plano: Revisión de esbozo MVMC RAO (exp. 48/77) Lugo, 12 de xullo de 2024. Carpeta: 2022_110		Monte: MVMC RAO Pertenza: CMVMC RAO Concello: Navia de Suarna Sup. previa: 530,44 ha. Sup. revisada: 572,98 ha.		
Escala 1:15.000	<b>PLANO 2: MONTE REVISADO.</b>	Visto e prace O Xefe do Servizo de Montes	O Xefe de Área Técnica	O Técnico redactor
		Manuel González Fernández.	Santiago Fraga Saénz	Rafael Altamirano Cabeza

