

155/80

5/12

Exp: 153/86

#D: 872

PROVINCIA: LUGO	MUNICIPIO: PANTON
-----------------	-------------------

N: 50.000 } 155
 N: Monte: 3

CARPETA-FICHA DEL MONTE:

" FERROEDO "

COMUNIDAD PROPIETARIA

V^S: TOIRIZ - S.^{TA} MARIA (p^a)

CLAVE DEL MONTE

PROVINCIA	MUNICIPIO	COMUNIDAD PROPIETARIA	MONTE
LU	41	24.	1

SUPERFICIE
HECTAREAS

509

490

152/80
F

JURADO PROVINCIAL
DE
MONTES VECINALES EN MANO COMUN
LUGO

En la Ciudad de Lugo, a veintidós de Noviembre de mil novecientos ochenta y dos, reunido el Jurado Provincial de Montes Vecinales en Mano Común, en la Sala de Juntas del Gobierno Civil, acordó la clasificación como tal del monte "FERROEDO", a tenor de la siguiente Resolución:

Visto en el día de la fecha el expediente de clasificación del monte "FERROEDO", expediente 153/80, ubicado en el término municipal de Pantón, promovido a instancias de la Administración Forestal y

RESULTANDO: que el 20 de Octubre de 1.980, el Jurado Provincial de Montes Vecinales en Mano Común acordó la iniciación y tramitación del expediente de clasificación del monte "FERROEDO", designando como Instructor al Vocal D. Manuel Martínez Garrido,

RESULTANDO: que el 3 de Noviembre de 1.980, se dictó Providencia por la que se daba comienzo al expediente 153/80, poniendo por cabeza del mismo copia del Acuerdo del Jurado Provincial y la documentación aportada,

RESULTANDO: que el 3 de Noviembre de 1.980, en relación con el monte "FERROEDO" se dictó Providencia para que se requiriese al Ayuntamiento de Pantón para que remitiese:

- a) Certificación de su posible inscripción en el Registro de la Propiedad,
- b) Certificación de su posible inclusión en el Inventario de Bienes Municipales y
- c) Certificación de su posible consorcio con la Administración Forestal, para su repoblación,

RESULTANDO: que el 3 de Noviembre de 1.980, se acordó recabar del ICONA Certificación relativa a si el monte "FERROEDO" figuraba en el Catálogo de los de Utilidad Pública de la Provincia de Lugo,

RESULTANDO: que el 3 de Noviembre de 1.980, se remitió Edicto al Ayuntamiento de Pantón poniendo en conocimiento de todos los interesados la incoación del expediente de clasificación, a fin de que pudieran comparecer e intervenir en él, en defensa de sus derechos e intereses,

RESULTANDO: que el 3 de Diciembre de 1.980, se recibió Certificación del ICONA en la que consta que el monte se incluye en el denominado "FERROEDO", número 57 del Catálogo de los de Utilidad Pública de la Provincia de Lugo,

RESULTANDO: que el 8 de Julio de 1.982, se recibieron Certificaciones del Ayuntamiento de Pantón en el sentido de que el monte "FERROEDO" figura en el Inventario de Bienes Municipales, no está inscrito en el Registro de la Propiedad y fué consorciado, el 29 de Diciembre de 1.953, con el Patrimonio Forestal del Estado, a través de la Excm. Diputación Provincial de Lugo, para su repoblación,

RESULTANDO: que el 8 de Julio de 1.982, se recibió Certificación del Ayuntamiento de Pantón, haciendo constar que el Edicto estuvo expuesto al público durante el plazo de 15 días, sin que se hubiese recibido reclamación alguna,

RESULTANDO: que durante la tramitación del expediente no se recibieron reclamaciones,

RESULTANDO: que en el expediente de investigación previa, que se une en cuerda floja, figura la declaración de vecinos en el sentido de que el monte "FERROEDO" está desde tiempo inmemorial en posesión de los vecinos de la parroquia, quienes lo aprovecharon mancomunadamente para cavadas, pastoreo y roza de matorral, considerándose con derecho a los posibles beneficios sobre la repoblación y demás aprovechamientos todos los vecinos de Santa María de Toiriz,

RESULTANDO: Que de la Propuesta del Instructor se desprende que el monte "FERROEDO" viene siendo aprovechado comunitariamente por los vecinos de Toiriz, sin asignación de cuota, por su condición de tales,

RESULTANDO: Que en la instrucción del expediente se han cumplido los trámites y formalidades que establecen la Ley de Montes Vecinales en Mano Común y su Reglamento, así como la Ley de Procedimiento Administrativo,

Vistas las citadas Leyes y Reglamento y disposiciones de pertinente aplicación,

CONSIDERANDO: Que el Jurado Provincial de Montes Vecinales en Mano Común tiene competencia y jurisdicción para conocer el expediente promovido por la Administración Forestal, con capacidad y legitimación para ello, habiendo formulado la iniciación y tramitación del expediente en lugar, forma y tiempo,

este Jurado Provincial, a la vista de los antecedentes y consideraciones reseñadas, acuerda:

1º.- CLASIFICAR como en mano común, el de las siguientes características:

Nombre: "FERROEDO".

Superficie: 490 Hás.

Pertenencia: Vecinos de la parroquia de Toiriz.

Parroquia: Toiriz.

Término municipal: Pantón.

2º.- Que se remita Certificación de esta Resolución fírme al Sr. Registrador de la Propiedad, para la inscripción del monte a nombre de la Comunidad titular del mismo, a tenor de lo dispuesto en el artículo 30.a del Reglamento de Montes Vecinales en Mano Común.

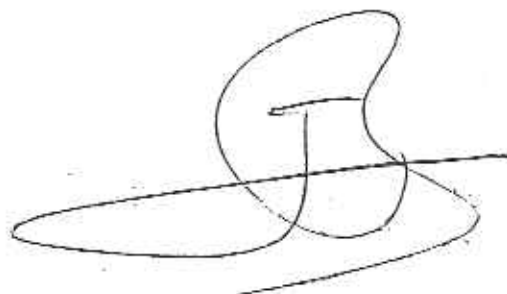
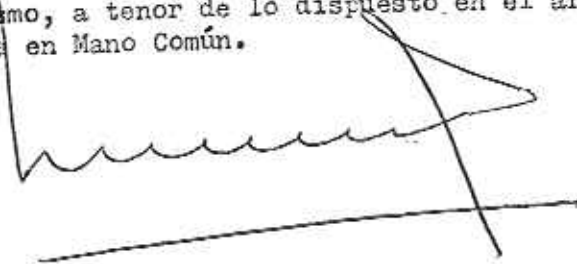

CLAVE DEL MONTE

Prov.*	Munic.*	Comunidad Prop.*	N.º monte
LU	41	24	1

3.- ESTADO FISICO

Indice

3.1 SITUACION. ALTITUD. ACCESOS.

Este monte "FERROEDO" de la parroquia de TOIRIZ-Santa María está situado en toda la zona NE del término parroquial, corriendo de S. a N. por todo el límite E. con término municipal de Monforte de Lemos y llegando por el N. a los límites con término municipal de Saviñao, en parte por el río Barrantes.

Fundamentalmente, consiste en lomas y laderas que desde la divisoria de San Ciprián bajan hacia el N. hasta el citado río Barrantes. El terreno, aunque accidentado, es de pendientes relativamente suaves y altitudes comprendidas entre los 475 y 669 m.

Los únicos accesos directos son los caminos de servicio desde la parroquia, donde enlazan con la carretera de Lalín a La Guardia.

3.2 SUPERFICIE.

509 Has., obtenidas mediante planimetrado sobre 1/25.000.

3.3 LINDEROS.

N.- Término municipal de Saviñao.
E.- Término municipal de Monforte de Lemos.
S. y O.- Fincas particulares de esta parroquia.

3.4 DESCRIPCION DEL PERIMETRO.

El perímetro de este monte "FERROEDO" de vecinos

Prov.*	Munic.*	Comunidad Prog.*	N° monte
LU	41	24	1

Ref. Índice

CLAVE DEL MONTE

3.4

de la parroquia de TOIRIZ - Santa María puede describirse empezando por el extremo NO. en Tilleira de Mosiños, en el límite con término municipal de Savinao.

Por el N. divide con término municipal de Savinao desde Tilleira de Mosiños bajando hacia el E. por el río Barrantes hasta Molino de Barrantes.

Por el E. divide con término municipal de Monforte de Lemos, desde Molino de Barrantes subiendo hacia el S. por el camino de Barrantes, más al E. del límite entre municipios establecido por el Instituto Geográfico, en el tramo N., siguiendo después hacia el S. por la mojonera entre municipios.

Por el S. y O. sigue la poligonal del cierre de las fincas particulares de esta parroquia, en dirección resultante SE-NO, hasta llegar a la mojonera con término municipal de Savinao, por la que finalmente baja en un tramo según una vaguada hasta Tilleira de Mosiños, donde se comenzó.

3.5

OBSERVACION SOBRE LIMITE CON FINCAS PARTICULARES.

El límite de este monte "FERROEDO" de la parroquia de TOIRIZ - Santa María con fincas particulares no puede ser muy preciso si se tiene en cuenta que algunas de éstas pertenecen al antiguo monte comunal. En consecuencia, se ha llegado con los límites de éste hasta donde hay seguridad o duda razonable de que pueden pertenecer al mismo.

En el caso de que este monte "FERROEDO" sea calificado como vecinal en mano común, tal vez resulte necesario un deslinde parcial en tal colindancia con particulares, siguiendo los mismos criterios tenidos en cuenta en tal calificación.

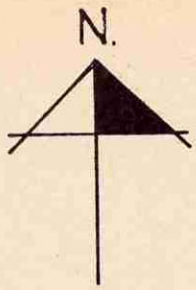

Término de Saviñao

Tillaire de Mosiños
Rio Barrantes
Molino de Barrantes

Lalin

Albaredo

TRIBAS (San Martín)

Toriz 562m

Pena Saa Pacios Hedra
Pousa Puma
Frenzas TOIRIZ (Snt. María)
Souto Corvas Pacios

Porta

Fontao

MATO (S. Esteban)

Souto de Gelo
Vilanova
Docil Iglesia Outeiro
Loureiro

Santalla
TOIRIZ (Snt. Eulalia)
Barrio Vilar

Airoa Gallegos Cabreiro

Trasúlfe Matelas
Mato

Casa Nova Regueira
Lama do Franco

Cotelos Alfândiga
Cacerille

Ctra. local a la de Lalin a La Gudíña

Monforte

de

Término

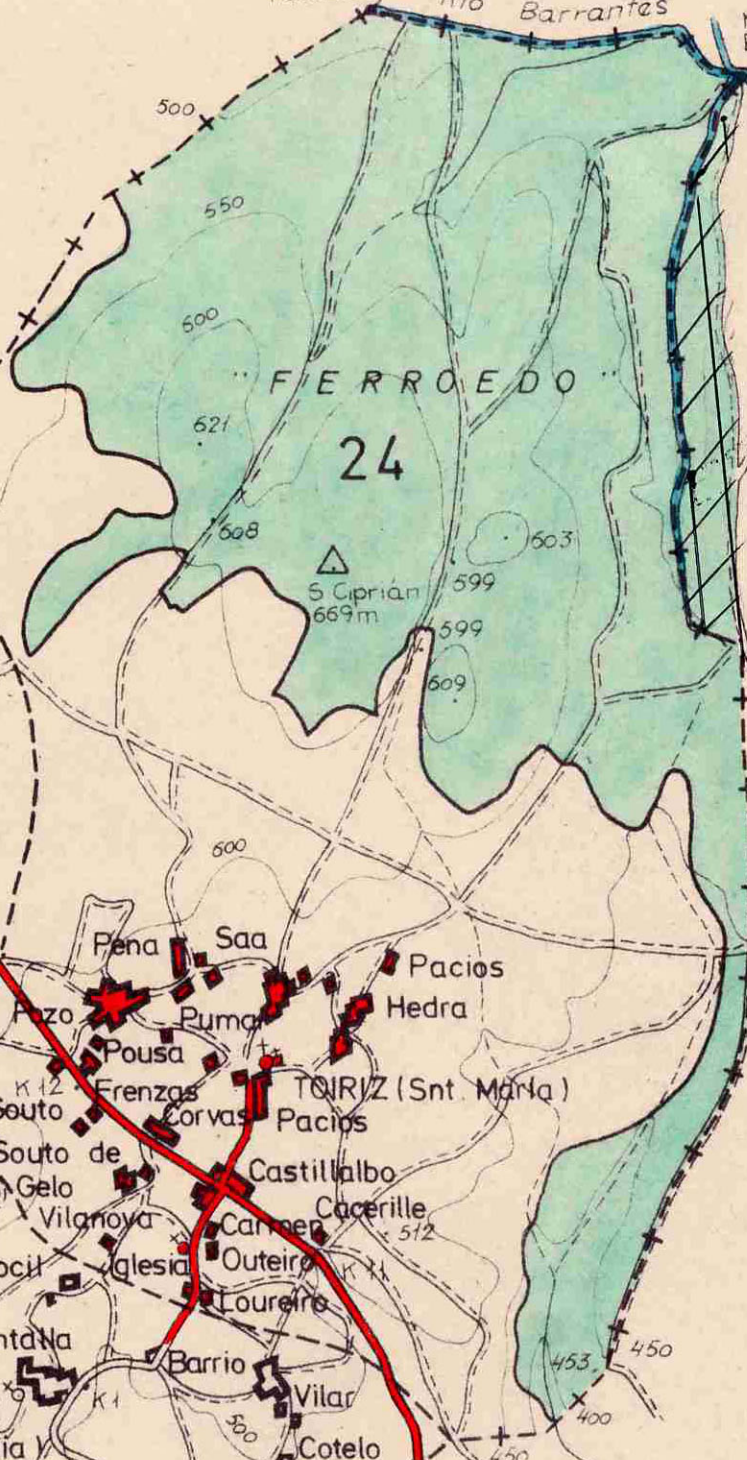



Lucía Belver Quiroga, secretaria do Xurado Provincial de Montes Veciñais en Man Común de Lugo,

CERTIFICO:

Que na sesión celebrada polo xurado provincial o día **27 de marzo de 2019**, figura o seguinte acordo:

Monte FERROEDO (expediente 153/80), pertencente aos veciños da parroquia de TUIRIZ no termo municipal de PANTÓN. O 8 de xaneiro de 2018, ten rexistro de entrada escrito de Jorge Pavón Álvarez en representación da comunidade de Tuiriz, solicitando a autorización para a compra e a súa incorporación ao monte veciñal, das parcelas catastrais 001103800PH11D0000WW e 001103800PH11D0001EE adquiridas por compra o 13/12/2017. Esta compra foi autorizada por resolución da Xefa Territorial do Medio Rural do 22 de febreiro de 2019. O artigo 57.3 da Lei 7/2012 de montes de Galicia, establece: “As adquisicións de terras por compra deberán ser motivadas pola comunidade veciñal titular no cumprimento dos seus fins, no interese xeral das persoas comuneiras, na defensa dos seus montes e dos seus accesos, no mellor aproveitamento dos recursos ou na mellora ou ampliación do monte veciñal en man común, e requirirá da autorización previa da Administración forestal, que deberá resolver a solicitude de compra no período máximo de tres meses. As terras adquiridas mediante compra serán cualificadas polos respectivos xurados provinciais de montes veciñais en man común como montes veciñais en man común e non poderán ser obxecto de permuta por un período mínimo de vinte anos”. Dado traslado do devandito escrito e documentación achegada, ao Servizo de Montes, o 22 de febreiro de 2019 emite un informe (compra_ 1/2018), no que se especifican as modificacións de superficie que se producen como consecuencia da incorporación, quedando o monte FERROEDO cunha superficie de 488,5 hectáreas. En vista do anterior, o Xurado, por unanimidade, ACORDA clasificar como veciñal en man común os terreos adquiridos, nas condicións establecidas pola Lei 7/2012 e proceder ás oportunas correccións no expediente de conformidade co informe do Servizo de Montes.

Para que conste, expido este certificado co visto e praxe da xefa territorial da Consellería do Medio Rural, presidenta do xurado.



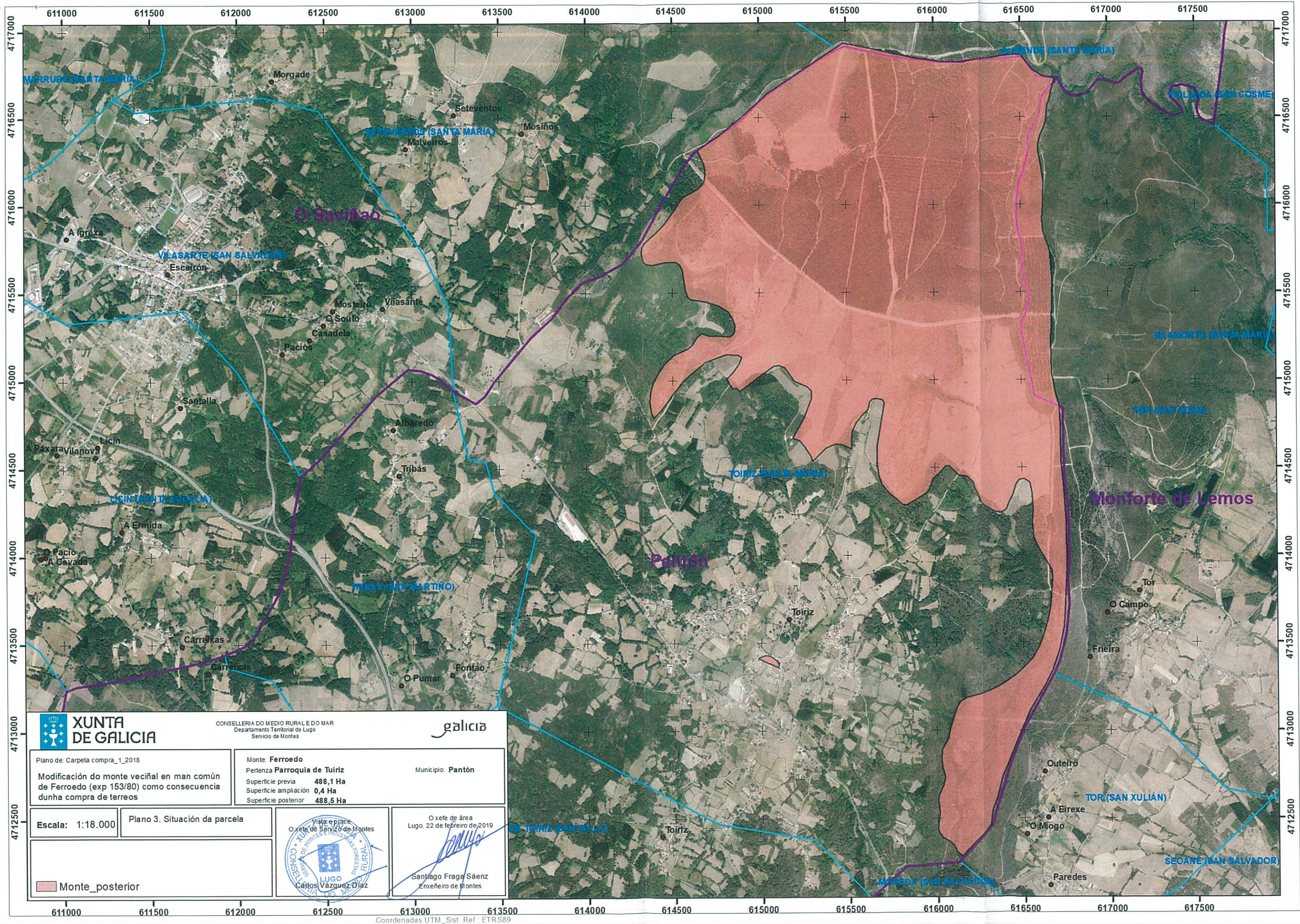

CONSELLERÍA DO MEDIO RURAL E DO MAR
Departamento Territorial de Lugo
Servizo de Montes



Plano de: Carpeta compra_1_2018	Monte Ferroedo	Municipio: Pantón
Modificación do monte veciñal en man común de Ferroedo (exp 153/80) como consecuencia dunha compra de terreos	Pertenza Parroquia de Tuiriz	
	Superficie previa 488,1 Ha	
	Superficie ampliación 0,4 Ha	
	Superficie posterior 488,5 Ha	

Escala: 1:18.000 Plano 3. Situación da parcela



O xefe de área
Lugo, 22 de febreiro de 2019

Santiago Fraga Sáenz
Enxeñeiro de Montes

Monte_posterior

Lucía Belver Quiroga, secretaria do Xurado Provincial de Montes Veciñais en Man Común de Lugo,

CERTIFICO:

Que na sesión celebrada polo xurado provincial o día **13 de setembro de 2021**, figura o seguinte acordo:

Monte **Ferroedo** (exp. 153/80), pertencente aos veciños da parroquia de Toiriz, concello de **Pantón**.

O 12.3.2021 tivo entrada unha solicitude asinada polo presidente da comunidade, para que se proceda á revisión do esbozo conforme á documentación que achega. Tralo requirimento oportuno, a solicitude foi mellorada o 21.6.2021.

O día 9.9.2021, o Servizo de Montes elabora unha proposta de novo esbozo (núm. 2021_11) na que a superficie do monte Ferroedo pasa a ser 509,00 hectáreas.

Examinada a devandita proposta, o Xurado, por unanimidade, ACORDA aceptala e proceder á incorporación do novo esbozo ao expediente..

Para que conste, expido este certificado co visto e praxe da presidenta do xurado.

A secretaria do xurado
Lucía Belver Quiroga

Visto e praxe
A presidenta do xurado
M^a Olga Iglesias Fontal



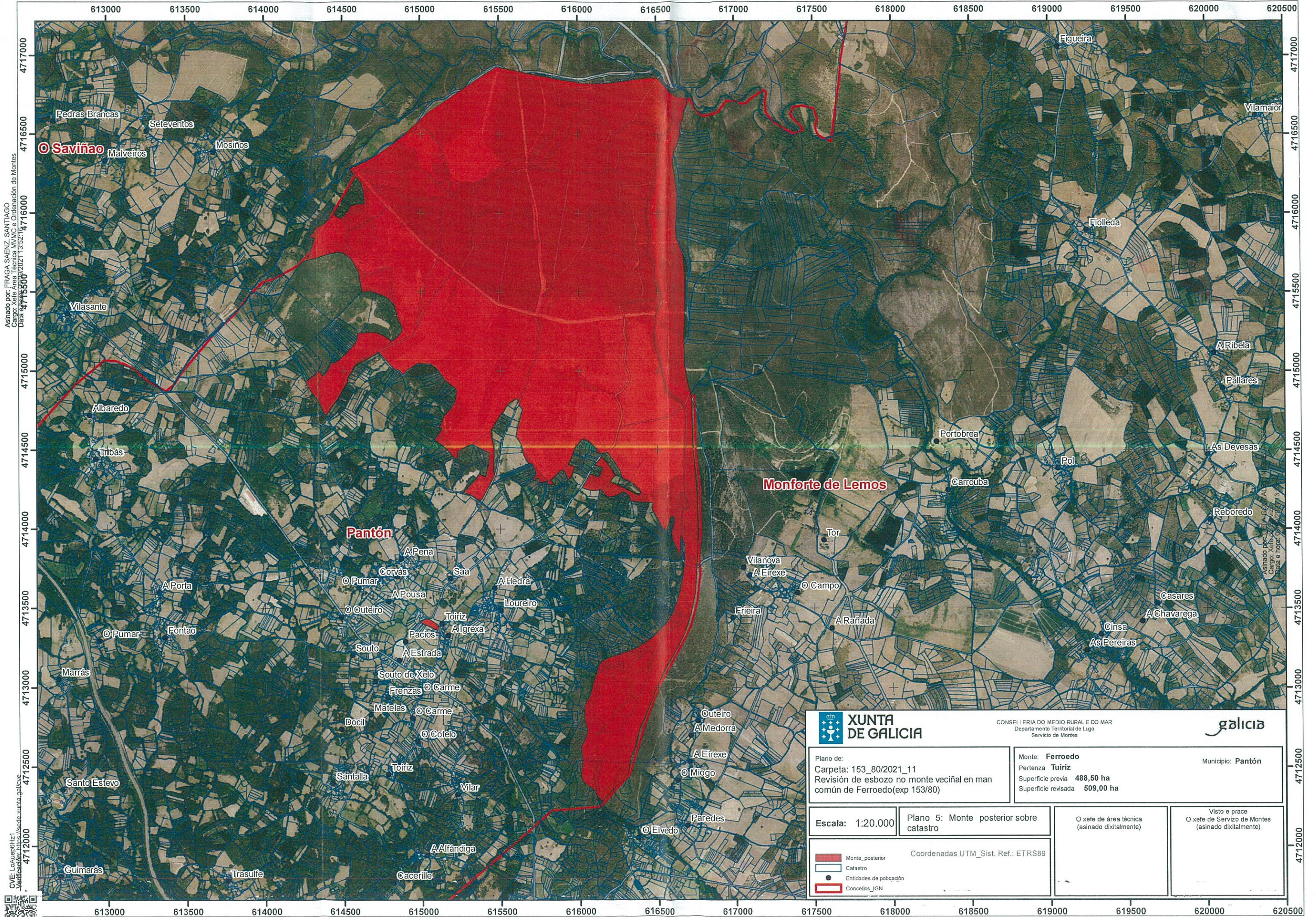

Asinado por: FRAGA SAENZ SANTIAGO
 Cargo: Xefe Área Técnica NIVMC e Ordenación de Montes
 Data: 08/07/2021 13:52:19

Asinado por: FRAGA SAENZ SANTIAGO
 Cargo: Xefe Área Técnica NIVMC e Ordenación de Montes
 Data: 08/07/2021 13:52:19

		CONSELLERÍA DO MEDIO RURAL E DO MAR Departamento Territorial de Lugo Servicio de Montes			
Plano de: Carpeta: 153_80/2021_11 Revisión de esbozo no monte veciñal en man común de Ferredo(exp 153/80)		Monte: Ferredo Pertenza: Tuiriz Superficie previa: 488,50 ha Superficie revisada: 509,00 ha		Municipio: Pantón	
Escala: 1:20.000		Plano 5: Monte posterior sobre catastro		O xefe de área técnica (asinado dixitalmente)	
		Coordenadas UTM_Sist. Ref.: ETRS89		Visto e prace O xefe de Servicio de Montes (asinado dixitalmente)	

