

PROVINCIA: LUGO	MUNICIPIO: P. <sup>A</sup> DE BROLLÓN
-----------------	---------------------------------------

ID: 939

Alpe 1/75

### CARPETA-FICHA DEL MONTE:

" DE FERREIROS "
------------------

### COMUNIDAD PROPIETARIA

FERREIROS (P. <sup>a</sup> ), excepto VENERA DE ROQUES
--

#### CLAVE DEL MONTE

PROVINCIA	MUNICIPIO	COMUNIDAD PROPIETARIA	MONTE
LU	47	8-R	1

#### SUPERFICIE

HECTAREAS
355

En la ciudad de Lugo a 5 de julio de 1975, reunido el Jurado Provincial de Montes Vecinales en Mano Común, en la Sala de Juntas del Gobierno Civil, acordó la clasificación del monte "DE FERREIROS", como monte vecinal en mano común, a tenor de la siguiente resolución:

Visto en el día de la fecha el expediente de clasificación del monte "DE FERREIROS" expediente Nº 1/75, del ayuntamiento de Puebla de Brollón, promovido a instancia de la Administración Forestal, y

RESULTANDO.- Que con fecha 14 de enero de 1975, el Jurado Provincial de Montes Vecinales en Mano Común, acordó la iniciación del expediente de clasificación del monte "DE FERREIROS", designando como Instructor al Vocal, D. Manuel Martínez Garrido, Ingeniero Jefe del I.C.O.N.A.

RESULTANDO.- Que con fecha 27 de enero de 1975, se dictó providencia, por la que se dá comienzo al expediente Nº 1/75, poniendo por saber del mismo, comunicación del acuerdo del Jurado Provincial y la documentación aportada.

RESULTANDO.- Que con fecha 27 de enero de 1975, se dictó providencia acordando requerir al ayuntamiento de Puebla de Brollón para que aportara: a) Certificación del Registro de Propiedad relativa al monte "DE FERREIROS", de 355 has, sito en la parroquia de Ferreiros, excepto Venera de Roques; b) Certificación del Inventario de Bienes Municipales, relativa al monte "DE FERREIROS"; c) Certificación del Acuerdo Municipal, relativo al Consorcio con la Administración Forestal, para la repoblación del citado monte.

RESULTANDO.- Que con fecha 27 de enero de 1975, se acordó recaer de la Administración Forestal, I. C. O. N. A., certificación relativa a si el monte "DE FERREIROS" sito en la parroquia de Ferreiros, excepto Venera de Roques, del ayuntamiento de Puebla de Brollón, figura incluido dentro del Catálogo de Los Montes de Utilidad Pública.

RESULTANDO.- Que con fecha 27 de enero de 1975, se dictó providencia, acordando la publicación de edicto en el Boletín Oficial de la Provincia y en el Boletín de Anuncios del ayuntamiento de Puebla de Brollón, poniendo en conocimiento de todos los interesados en el monte "DE FERREIROS" la incoación del expediente de clasificación, a fin de que pudieran comparecer e intervenir en él, en defensa de sus derechos e intereses, publicación que se llevó a efecto en el B.O. de la provincia Nº 29, correspondiente al día 5 de febrero de 1975, y en el Boletín de Anuncios del ayuntamiento de Puebla de Brollón, según certificación intercada del Secretario del citado ayuntamiento de 26 de febrero de 1975.

RESULTANDO.- Que con fecha 27 de febrero de 1975, se recibió certificación intercada del Instituto Nacional para la Conservación de la Naturaleza, en la que hace constar que el monte "DE FERREIROS", no forma parte de ningún monte catalogado como de Utilidad Pública.

RESULTANDO.- Que en la instrucción del expediente, se han cumplido los trámites y formalidades que establecen la Ley de Montes Vecinales en Mano Común, de 27 de julio de 1968 y su Reglamento de 26 de febrero de 1970, así como la Ley de Procedimiento Administrativo de 17 de julio de 1958.

Vistas las citadas leyes y Reglamento, y disposiciones de procedimiento aplicables,

CONSIDERANDO.- Que el Jurado Provincial de Montes Vecinales en Mano Común, tiene competencia y jurisdicción para conocer del-



Prov.º	Munic.º	Comunidad Prop.º	N.º innate
LU	47	8-R	I

CLAVE DEL MONTE

**3.- ESTADO FISICO**

Ref. Índice

**3.1 SITUACION. ALTITUD. ACCESOS.**

Estos montes del resto de la parroquia de FERREIROS (excepto Venara de Roques), están situados al E. del pueblo de Ferreiros, formados por las laderas que forman la cuenca media del río Ribeira, separadas por las fincas y los pueblos de Forjas de Arriba y Forjas de Abajo en el valle del río citado.

El terreno es bastante accidentado, con pendientes bastante fuertes en las bajadas al río y mas suaves en los altos, con altitudes comprendidas entre los 550 y 800 m.

Tienen acceso por las pistas de Venara de Roques y por la de esta parroquia al término municipal de Incio.

**3.2 SUPERFICIE.**

En conjunto 355 Has., obtenidas mediante planimetrado sobre 1/25.000.

Prov.	Munic.	Condición Prop.	N.º usote
LU	47	8-R	1

Ref. Índice

CLAVE DEL MONTE

3.3

LINDEROS.

- N.- Monte de la parroquia de Ferreirua y término municipal de Incio.
- E.- Montes de Venera de Roques, y fincas de Covadelas.
- S.- Montes de la parroquia de Saa y fincas particulares en el río Ribeira.
- O.- Fincas del centro de la parroquia de Ferreiros.

3.4

DESCRIPCION DEL PERIMETRO.

El perímetro del conjunto de estos montes del resto de la parroquia de FERREIROS (excluido el de Venera de Roques), aunque partido en dos parcelas independientes por las fincas en el valle del río Ribeira, puede describirse empezando por el O. en las fincas particulares de Vaguada de Buratas, por la que sube hacia el E. dividiendo con montes de la parroquia de Ferreirua hasta la loma de Silveira por la que sigue hacia el NE. dividiendo con el mismo monte hasta el Alto de Laredo, donde ya empieza a dividir con el término municipal de Incio, con el que sigue la mojonera hacia el E. en un corto tramo hasta Pena Piñeiro. Aquí empieza a dividir por el E. con monte de Ve-

Prov.*	Munic.*	Transmis. Prop.*	N.º Monte
LU	47	S-R	1

Ref. Monte

CLAVE DEL MONTE

3.4

nera de Roques, primero bajando de N. a S. a cruzar el rio Ribeira y después subiendo de O. E. por Arenas de Chela hasta los cierres de las fincas particulares de Covadelas; sigue de N. a S. faldeando por el límite con estas fincas hasta el camino de Covadelas a Pousa, por el que baja hacia el SO. hasta Campacifo, donde ya están las fincas particulares de Forjas de Abajo. Por el S. sigue el cierre de las fincas particulares del valle del rio Ribeira, y por el O. divide con las fincas próximas al centro de la parroquia con cuyos cierres sigue hacia el N. hasta la vaguada de Suratas, donde se comenzó.

3.5

OBSERVACION SOBRE LIMITE CON FINCAS PARTICULARES.

El límite de este monte con fincas particulares no puede ser muy preciso si se tiene en cuenta que éstas han invadido terrenos de monte que han sido parcelados. Se ha llegado con los límites de éste hasta donde existe seguridad o duda razonable de qué pueda pertenecer al monte de referencia.

En caso de que este monte llegara a ser calificado como vecinal en mano común, tal vez fuera necesario un deslinde parcial en tal colindancia

Fig. <sup>a</sup>	Monte. <sup>a</sup>	Quantif. fig. <sup>a</sup>	N. <sup>o</sup> monte
LB	47	8-R	1

Ref. Índice

CLAVE DEL MONTE

3.5

con particulares, siguiendo los criterios tan-  
des en cuenta en tal calificación.

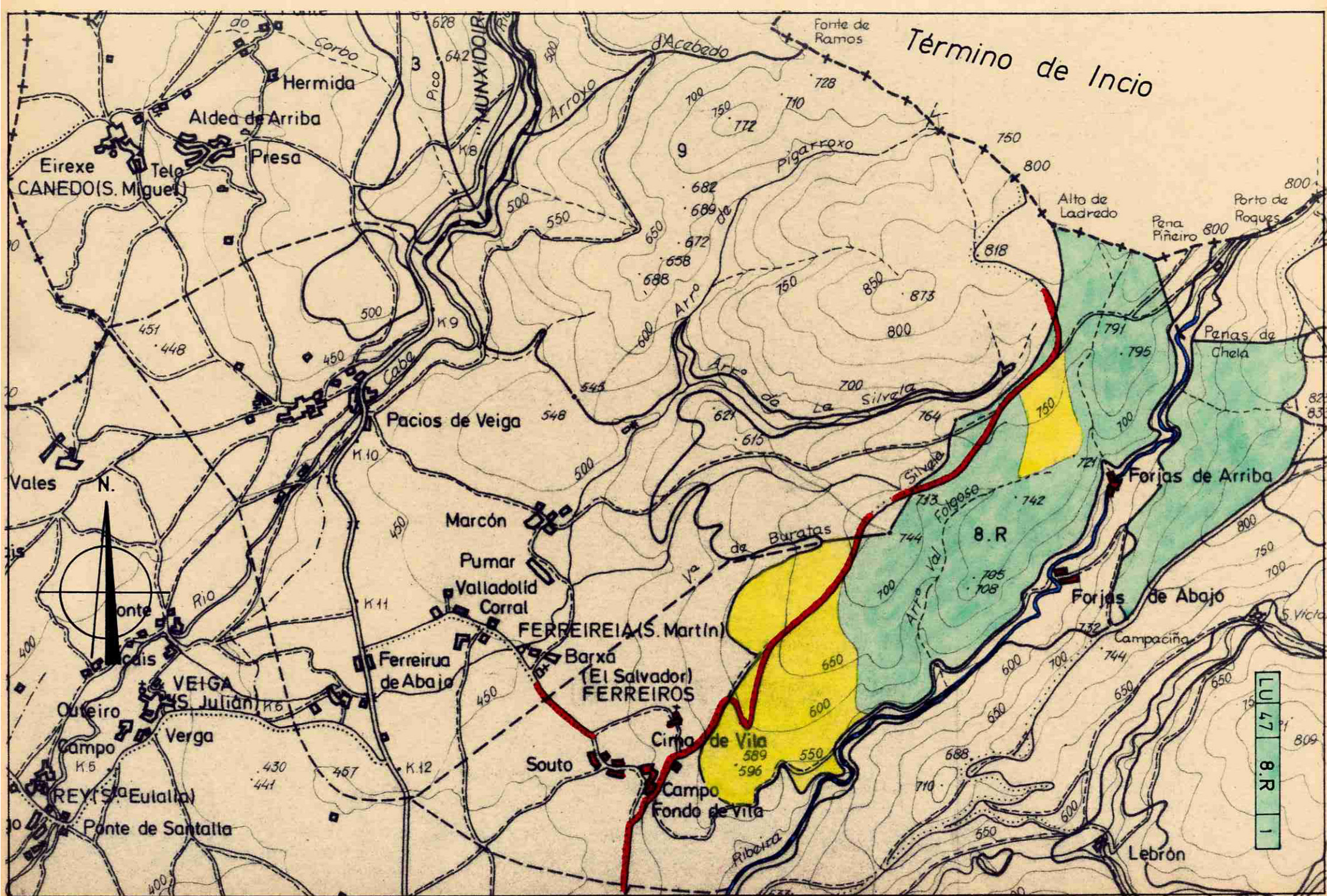

Término de Incio

Eirexe Telo  
CANEDO (S. Miguel)

Aldea de Arriba

Presa

Pacios de Veiga

FERREIREIA (S. Martín)

Barxa  
(El Salvador)  
FERREIROS

VEIGA  
(S. Julián)

REY (S. Eulalia)

Fonte de Ramos

Alto de Ladredo

Penas de Chela

Forjas de Arriba

Forjas de Abaixo

Lebrón

LU 47 8.R 1



Lucía Belver Quiroga, secretaria do Xurado Provincial de Montes Veciñais en Man Común de Lugo,

CERTIFICO:

Que na sesión celebrada polo xurado provincial o día **27 de xullo de 2020**, figura o seguinte acordo:

Monte DE FERREIROS (expediente 1/75), pertencente aos veciños de FERREIROS AGÁS VENEIRA DE ROQUES da parroquia de FERREIROS e monte DE SAA (expediente 9/75), pertencente aos veciños da parroquia de SAA, ambos no termo municipal da POBRA DE BROLLÓN. O 06.02.2020, ten entrada un escrito achegando un acordo de deslindamento de avinza practicado entre estas comunidades, en canto ás liñas divisorias que separan os dous montes, aprobado mediante acto conciliatorio celebrado perante o Xulgado de Paz da Pobra de Brollón; achega acta do deslindamento, planos topográficos, acta de conciliación levantada no Xulgado e certificacións de aprobación por parte das comunidades implicadas. Dado traslado do devandito deslindamento ao Servizo de Montes, o 08.04.2020 emite un informe (núm. 2020\_14), no que se especifican as modificacións de superficie que se producen como consecuencia da avinza, nos termos que se describen no dito informe. O monte DE FERREIROS queda cunha superficie de 379 hectáreas, e o monte DE SAA, cunha superficie de 1302 hectáreas.

Examinada a documentación presentada, o Xurado, por unanimidade, acorda aprobar o deslindamento por avinza practicado, e proceder ás oportunas modificacións nos expedientes respectivos.

Para que conste, expido este certificado co visto e praxe da xefa territorial da Consellería do Medio Rural, presidenta do xurado.



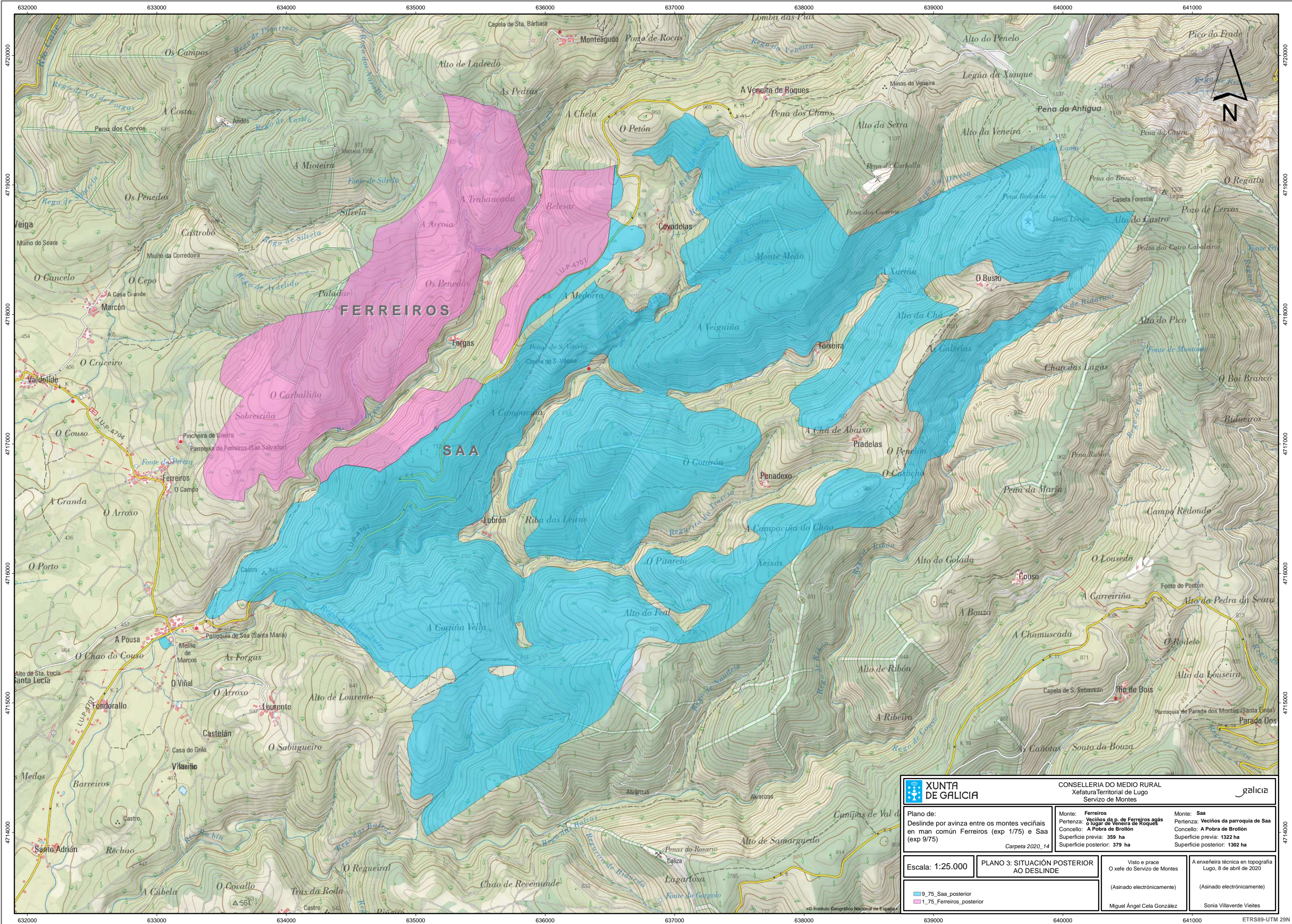

<b>XUNTA DE GALICIA</b>		<b>CONSELLERÍA DO MEDIO RURAL</b> Xefatura Territorial de Lugo Servizo de Montes		
Plano de: Deslinde por avinza entre os montes veciñais en man común Ferreiros (exp 1/75) e Saa (exp 9/75)		Monte: <b>Ferreiros</b> Pertenza: <b>O lugar de Veneira agás</b> Concello: <b>A Pobra de Brollón</b> Superficie previa: <b>359 ha</b> Superficie posterior: <b>379 ha</b>		Monte: <b>Saa</b> Pertenza: <b>Veciños da parroquia de Saa</b> Concello: <b>A Pobra de Brollón</b> Superficie previa: <b>1322 ha</b> Superficie posterior: <b>1302 ha</b>
Escala: <b>1:25.000</b>		<b>PLANO 3: SITUACIÓN POSTERIOR AO DESLINDE</b>		Visto e prace O xefe do Servizo de Montes (Asinado electrónicamente) Miguel Ángel Cela González
		Visto e prace O xefe do Servizo de Montes (Asinado electrónicamente) Sonia Villaverde Vietes		A enxeñeira técnica en topografía Lugo, 8 de abril de 2020 (Asinado electrónicamente)

CVE: bSP9pPb7A  
 Verificación: https://sede.xunta.gal/ove





Lucía Belver Quiroga, secretaria do Xurado Provincial de Montes Veciñais en Man Común de Lugo,

CERTIFICO:

Que na sesión celebrada polo xurado provincial o día **11 de xaneiro de 2021**, figura o seguinte acordo:

*Monte de Ferreirúa (exp. 3/75), pertencente aos veciños de Ferreirúa, e monte de Ferreiros (exp. 1/73), pertencente aos veciños de Ferreiros (agás Veneira de Roques), ambos no concello da Pobra do Brollón.*

*O 7.8.2020 foi presentada unha solicitude, asinada pola presidente da comunidade de Ferreirúa, de aprobación do acordo de deslindamento levado a cabo por avinza entre as ditas comunidades, en canto a liña divisoria que separan os seus montes. Aporta acta de deslindamento, planos topográficos, acta de conciliación ante o Xulgado de Paz da Pobra do Brollón e certificacións de aprobación por parte das comunidades implicadas.*

*O 10.12.2020 o Servizo de Montes emite un informe (2020\_29) no que se especifican as modificacións que se producen como consecuencia do deslindamento acordado, tendo en conta a avinza con Buixidoira e Trapa. O MVMC Ferreirúa pasa a ter unha superficie de 458 hectáreas; e o MVMC Ferreiros de 398 hectáreas.*

*Examinada a documentación presentada, o xurado, por unanimidade, ACORDA aprobar o deslindamento practicado por avinza e proceder ás oportunas modificacións nos respectivos expedientes.*

Para que conste, expido este certificado co visto e praxe da xefa territorial da Consellería do Medio Rural, presidenta do xurado.



Cargo: Xefe do Servizo  
Data e hora: 11/12/2020 08:26:41  
Motivo: Visto e prace

Cargo: Enxeñeira técnica en topografía  
Data e hora: 10/12/2020 12:05:48

Verificación: <https://sede.xunta.gal/cve>

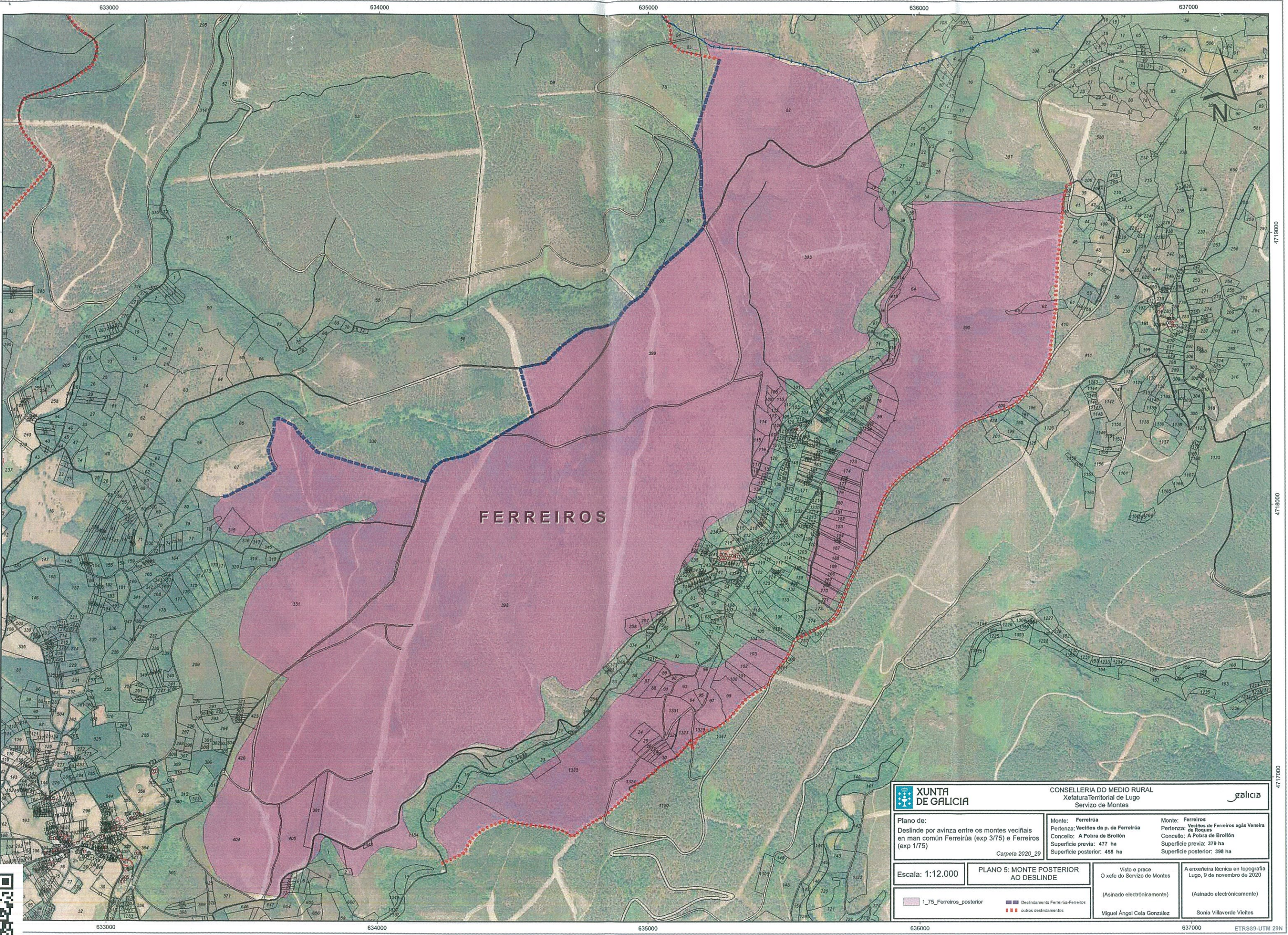

		CONSELLERÍA DO MEDIO RURAL Xefatura Territorial de Lugo Servizo de Montes		
<b>Plano de:</b> Deslinde por avinza entre os montes veciñais en man común Ferreirúa (exp 3/75) e Ferreiros (exp 1/75)		<b>Monte:</b> Ferreirúa Pertenza: Veciños da p. de Ferreirúa Concello: A Pobra de Brollón Superficie previa: 477 ha Superficie posterior: 458 ha		<b>Monte:</b> Ferreiros Veciños de Ferreiros agás Veneira de Rocoes Concello: A Pobra de Brollón Superficie previa: 379 ha Superficie posterior: 398 ha
Escala: 1:12.000		PLANO 5: MONTE POSTERIOR AO DESLINDE		
Visto e prace O xefe do Servizo de Montes (Asinado electrónicamente) Miguel Ángel Cela González		A enxeñeira técnica en topografía Lugo, 9 de novembro de 2020 (Asinado electrónicamente) Sorla Villaverde Vieltes		

Lucía Belver Quiroga, secretaria do Xurado Provincial de Montes Veciñais en Man Común de Lugo,

**CERTIFICO:**

Que na sesión celebrada polo xurado provincial o día **30.10.2024**, figura o seguinte acordo:

Como consecuencia da entrada en vigor da Lei 7/2012 de montes de Galicia, e coa finalidade de levar a cabo o establecido na Disposición transitoria décimo terceira, con respecto á revisión de esbozos de montes veciñais en man común, o xurado, na reunión celebrada o 17.09.2012, acordou solicitar do Servizo de Montes a realización de propostas de revisión e elaboración de cartografías actualizadas dos montes veciñais da provincia susceptibles de tal adecuación.

MVMC **Ferreiros** (exp. 1/75), pertencente aos veciños da parroquia de Ferreiros , agás Veneira de Roques, no concello da **Pobra do Brollón**.

O 25.8.2022 tivo entrada unha solicitude da comunidade de Ferreiros para que se proceda á revisión do esbozo do seu monte veciñal conforme á proposta que achegan. Procedemento con número de expediente **2022\_57**.

O 17.10.2024, o Servizo de Montes elaborou un informe no que se recolle a definición do esbozo revisado. De acordo coa cartografía resultante, a superficie do monte **Ferreiros** pasa a ser de **410,89 hectáreas**.

Examinada a devandita proposta, o xurado, por unanimidade, ACORDA aceptala e proceder á incorporación do novo esbozo ao expediente.

Para que conste, para a súa remisión á **parte interesada**, e sen prexuízo da ulterior aprobación da acta da sesión á que se fai referencia, expido este certificado co visto e praxe da presidenta do xurado.

Lugo, data da sinatura electrónica

A secretaria do xurado  
Lucía Belver Quiroga

Visto e praxe  
A presidenta do xurado  
M<sup>a</sup> Olga Iglesias Fontal

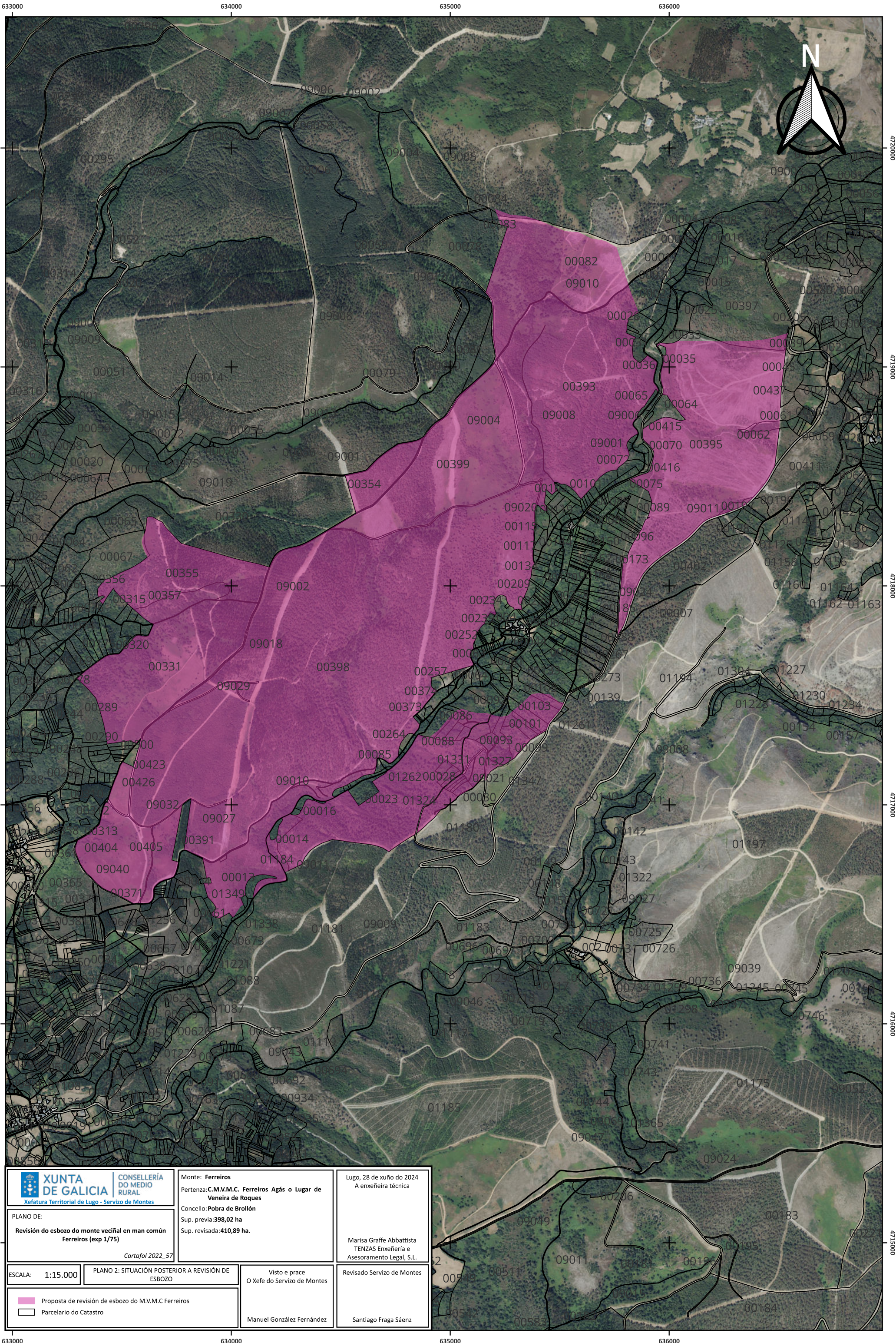

**XUNTA DE GALICIA**  
 Xefatura Territorial de Lugo - Servizo de Montes

**PLANO DE:**  
 Revisión do esbozo do monte veciñal en man común  
 Ferreiros (exp 1/75)  
*Cartafol 2022\_57*

**ESCALA:** 1:15.000

■ Proposta de revisión de esbozo do M.V.M.C Ferreiros  
 □ Parcelario do Catastro

Monte: Ferreiros  
 Pertenza: C.M.V.M.C. Ferreiros Agás o Lugar de Veneira de Roques  
 Concello: Pobra de Brollón  
 Sup. previa: 398,02 ha  
 Sup. revisada: 410,89 ha.

Visto e prace  
 O Xefe do Servizo de Montes  
 Manuel González Fernández

Lugo, 28 de xuño do 2024  
 A enxeñeira técnica  
 Marisa Graffe Abbattista  
 TENZAS Enxeñaría e Asesoramento Legal, S.L.  
 Revisado Servizo de Montes  
 Santiago Fraga Sáenz