

PROVINCIA: LUGO	MUNICIPIO: PA DE BROLLÓN
-----------------	--------------------------

ID: 940

Expend 2/75

CARPETA-FICHA DEL MONTE:

" DE FERREIRUA "

COMUNIDAD PROPIETARIA

FERREIRUA (P ^a)

CLAVE DEL MONTE

PROVINCIA	MUNICIPIO	COMUNIDAD PROPIETARIA	MONTE
LU	47	9.	1

SUPERFICIE

HECTAREAS
597

En la ciudad de Lugo a 5 de julio de 1975, reunido el Jurado Provincial de Montes Vecinales en Mano Común, en la Sala de Juntas del Gobierno Civil, acordó la clasificación del monte "DE FERREIRUA", como monte vecinal en mano común, a tenor de la siguiente resolución:

Visto en el día de la fecha el expediente de clasificación del monte "DE FERREIRUA", expediente 3/75, del ayuntamiento de Puebla de Brollón, promovido a instancia de la Administración Forestal y

RESULTANDO.- Que con fecha 14 de enero de 1975, el Jurado Provincial de Montes Vecinales en Mano Común, acordó la clasificación del expediente, designando como Instructor al Vocal D. Manuel Martínez Garrido, Ingeniero Jefe del I.C.O.N.A.

RESULTANDO.- Que con fecha 27 de enero de 1975, se dictó providencia, por la que se da comienzo al expediente, 3/75, poniendo por cabeza del mismo, comunicación del acuerdo del Jurado Provincial y la documentación aportada.

RESULTANDO.- Que con fecha 27 de enero de 1975, se dictó providencia, acordando requerir al ayuntamiento de Puebla de Brollón, para que aportase: a) Certificación del Registro de la Propiedad, relativa al monte "DE FERREIRUA", de 597 has, sito en la parroquia de Ferreirua; b) Certificación del Inventario de Bienes Municipales, relativa al monte "DE FERREIRUA"; c) Certificación del Acuerdo Municipal, relativo al consorcio con la Administración Forestal, para la repoblación del citado monte.

RESULTANDO.- Que con fecha 27 de enero de 1975, se acordó recabar de la Administración Forestal I.U.O.N.A., certificación relativa a si el monte "DE FERREIRUA", figura incluido dentro del Catálogo de los Montes de Utilidad Pública.

RESULTANDO.- Que con fecha 27 de enero de 1975, se dictó providencia acordando la publicación de edicto en el Boletín Oficial de la provincia y en el Tablón de Anuncios del Ayuntamiento de Puebla de Brollón, poniendo en conocimiento de todos los interesados en el monte "DE FERREIRUA" la iniciación del expediente de clasificación, a fin de que puedan comparecer e intervenir en él, en defensa de sus derechos e intereses; publicación que se llevó a efecto en el Boletín Oficial de la Provincia N° 29, correspondiente al día 5 de febrero de 1975, y en el Tablón de anuncios del ayuntamiento de Puebla de Brollón, según certificación del Secretario del Ayuntamiento de 25 de febrero de 1975.

RESULTANDO.- Que con fecha 27 de febrero de 1975, se recibió certificación interesada del Instituto Nacional para la conservación de la Naturaleza, en la que se hace constar que el monte "DE FERREIRUA", sito en la parroquia de Ferreirua del ayuntamiento de Puebla de Brollón, forma parte del monte "BUI XIDITRA", N° 62 de los del Catálogo de Utilidad Pública.

RESULTANDO.- Que en la instrucción del expediente, se han cumplido los trámites y formalidades que establece la Ley de Montes Vecinales en Mano Común de 27 de julio de 1968 y su Reglamento de 26 de febrero de 1970, así como la Ley de Procedimiento Administrativo de 17 de julio de 1958.

Vistas las citadas leyes y Reglamento y disposiciones de pertinente aplicación:

CONSIDERANDO.- Que el Jurado Provincial de Montes Vecinales en Mano Común, tiene en competencia y jurisdicción para conocer del expediente, el cual fue promovido por la Administración Forestal, con capacidad y legitimación para ello; habiéndose formulado la iniciación y tramitación del expediente, en lugar, tiempo y forma, todo ello a tenor de lo que disponen los artículos 10 y 11 de la Ley de 27 de julio de 1968 y 10 y 18 de su Reglamento.

CONSIDERANDO.- Que para determinar si un monte merece la calificación de Vecinal en Mano Común, se hace preciso concretar si el mismo concurren los requisitos y formalidades que exigen los artículos 1º de la Ley de Montes Vecinales en Mano Común y 1º Reglamento, a saber: a) que su pertenencia está atribuida a errandios vecinos agrupados en aldeas, lugares o parroquias, en calidad de tales, en proindivisión, con independencia de su origen, comunidad germánica o mano común; b) que tal comunidad de vecinos, no esté constituida formalmente en entidad municipal.

CONSIDERANDO.- que el monte "DE FERREIRUA", está perfectamente identificado tanto por el ayuntamiento como por la Administración Forestal, y en tal concepto fué consorciado, así mismo consorciado en el expediente de investigación unido, en el que se reconocen derechos a provechamientos del monte por los vecinos de la parroquia de Ferreirua, del ayuntamiento de Puebla de Brollón.

CONSIDERANDO.- que cualquiera que hubiese sido la propiedad del monte "FERREIRUA", en tiempos remotos, los efectos de la prescripción extraordinaria regulada por el artículo 1959 del Código Civil, legitima la titularidad de los actuales aprovechadores. Este Jurado Provincial de Montes Vecinales en Mano Común, en sesión del día de la fecha y a la vista de los antecedentes y consideraciones reseñadas, ha acordado:

1º.- Clasificar el monte "DE FERREIRUA", como se describe en el expediente 3/75, como monte vecinal en mano común, perteneciente a régimen de copropiedad germánica a los vecinos de la parroquia de Ferreirua, del ayuntamiento de Puebla de Brollón.

2º.- Que se remita certificación de la resolución firmada al Registrador de la Propiedad, para la inscripción del monte "DE FERREIRUA" a nombre de la comunidad titular del mismo, a tenor de lo dispuesto en el apartado a) del artículo 30 del Reglamento de Montes Vecinales en Mano Común.

[Handwritten signatures and initials]

[Signature]
[Signature]
[Signature]
[Signature]
[Signature]
[Signature]

Prov.	Munic.	Comunidad Prop.	N.° monte
LU	47	9	1

CLAVE DEL MONTE

3.- ESTADO FISICO

Ref. Índice

3.1 SITUACION. ALTITUD. ACCESOS.

Estos montes de la parroquia de FERREIRUA están situados al NE. de los pueblos y fincas particulares de la parroquia, en su mayoría al E. del río Cabe, formados por lomas que desde el valle suben hacia el NE. hasta las divisorias con el término municipal de Incio y la parroquia de Ferreira, originando las cuencas de los arroyos Figarrexo y Silvela.

El terreno es bastante accidentado y con pendientes relativamente fuertes en las faldas bajas, aunque mas suaves en los altos; las altitudes oscilan entre los 500 y 873 m.

Además de los caminos de servicio desde los pueblos, la parte alta tiene acceso por pista forestal que se introduce en el término municipal de Incio.

3.2 SUPERFICIE.

597 Has., obtenidas mediante planimetrado sobre 1/25.000.

Prov.º	Munic.º	Localidad Prog.º	N.º monte
LU	47	9	1

Rel.º Índice

CLAVE DEL MONTE

3.3

LINDEROS.

N.º - Fincas particulares en el río Cabe y monte de Biduedo.

E.º - Término municipal de Incio.

S.º - Monte de la parroquia de Ferreiros.

O.º - Fincas particulares de la parroquia de Ferreiros.

Al O.º del río Cabe queda una pequeña parcela enclavada entre fincas particulares.

3.4

DESCRIPCION DEL PERIMETRO.

Estos montes de la parroquia de FERREIROA dividen por el N.º con el de Biduedo subiendo desde el río Cabe hacia el E.º por el Arroyo de Anabarro hasta Fonte de Ramos, ya en el límite con el término municipal de Incio, cuya mojenera sigue hacia el SE.º, cruzando el arroyo de Pigarrero y subiendo al alto de Ladrede, donde ya comienza a dividir por el S.º con monte de la parroquia de Ferreiros, con los que baja hacia el SO.º por la loma de Silvela y vaguada de Buratas. Por el O.º sigue el límite con las fincas particulares de la parroquia.

Prov.º	Munic.º	Localidad Ptop.º	N.º. parcela
LU	57	2/9-0	1

Rel.º Índice

CLAVE DEL MONTE

3.5

OBSERVACION SOBRE LIMITE CON FINCAS PARTICULARES

El límite de este monte con fincas particulares no puede ser muy preciso si se tiene en cuenta que éstas han invadido terrenos de monte que han sido parcelados. Se ha llegado con los límites de éste hasta donde existe seguridad o duda razonable de que pueda pertenecer el monte de referencia.

En caso de que este monte llegara a ser calificado como vecinal en mancomunada, tal vez fuera necesario un deslinde parcelal en tal colindancia con particulares, siguiendo los criterios señalados en cuenta en tal calificación.

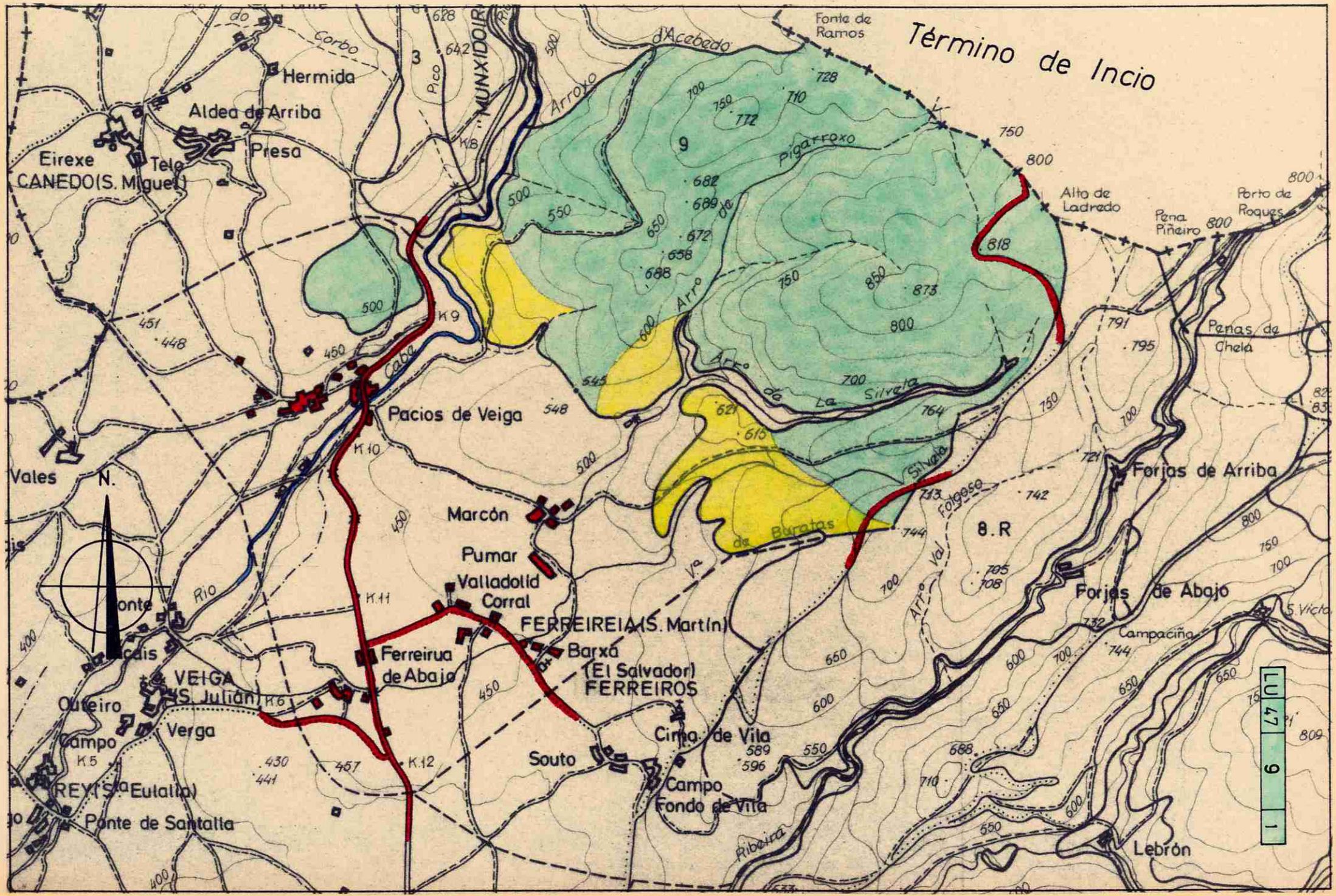



Lucía Belver Quiroga, secretaria do Xurado Provincial de Montes Veciñais en Man Común de Lugo,

CERTIFICO:

Que na sesión celebrada polo xurado provincial o día **27 de marzo de 2019**, figura o seguinte acordo:

Monte DE SAN PEDRO (expediente 134/75), pertencente aos veciños da parroquia de INCIO - SAN PEDRO, no termo municipal de O INCIO, e monte DE FERREIRÚA (expediente 3/75), pertencente aos veciños da parroquia de FERREIRÚA no termo municipal de A POBRA DE BROLLÓN. O 21 de setembro de 2018, ten entrada escrito de José Luís Parada Valcárcel, como presidente da comunidade de Ferreirúa, achegando un acordo de deslindamento de avinza practicado entre estas comunidades, en canto ás liñas divisorias que separan os dous montes, aprobado mediante acto conciliatorio celebrado perante o Xulgado de Paz de O Incio; xuntan acta do deslindamento, planos topográficos, acta de conciliación levantada no Xulgado e certificacións de aprobación por parte das comunidades implicadas. Dado traslado do devandito deslindamento ao Servizo de Montes, o 6 de febreiro de 2019 emite un informe (núm. 77/18), no que se especifican as modificacións de superficie que se producen como consecuencia da avinza, nos termos que se describen no dito informe. O monte DE SAN PEDRO queda cunha superficie de 660 hectáreas (tendo en conta a avinza con Biduedo), e o monte DE FERREIRÚA, cunha superficie de 591 hectáreas. Examinada a documentación presentada, o Xurado, por unanimidade, ACORDA aprobar o deslindamento por avinza practicado, e proceder ás oportunas modificacións nos expedientes respectivos.

Para que conste, expido este certificado co visto e praxe da xefa territorial da Consellería do Medio Rural, presidenta do xurado.



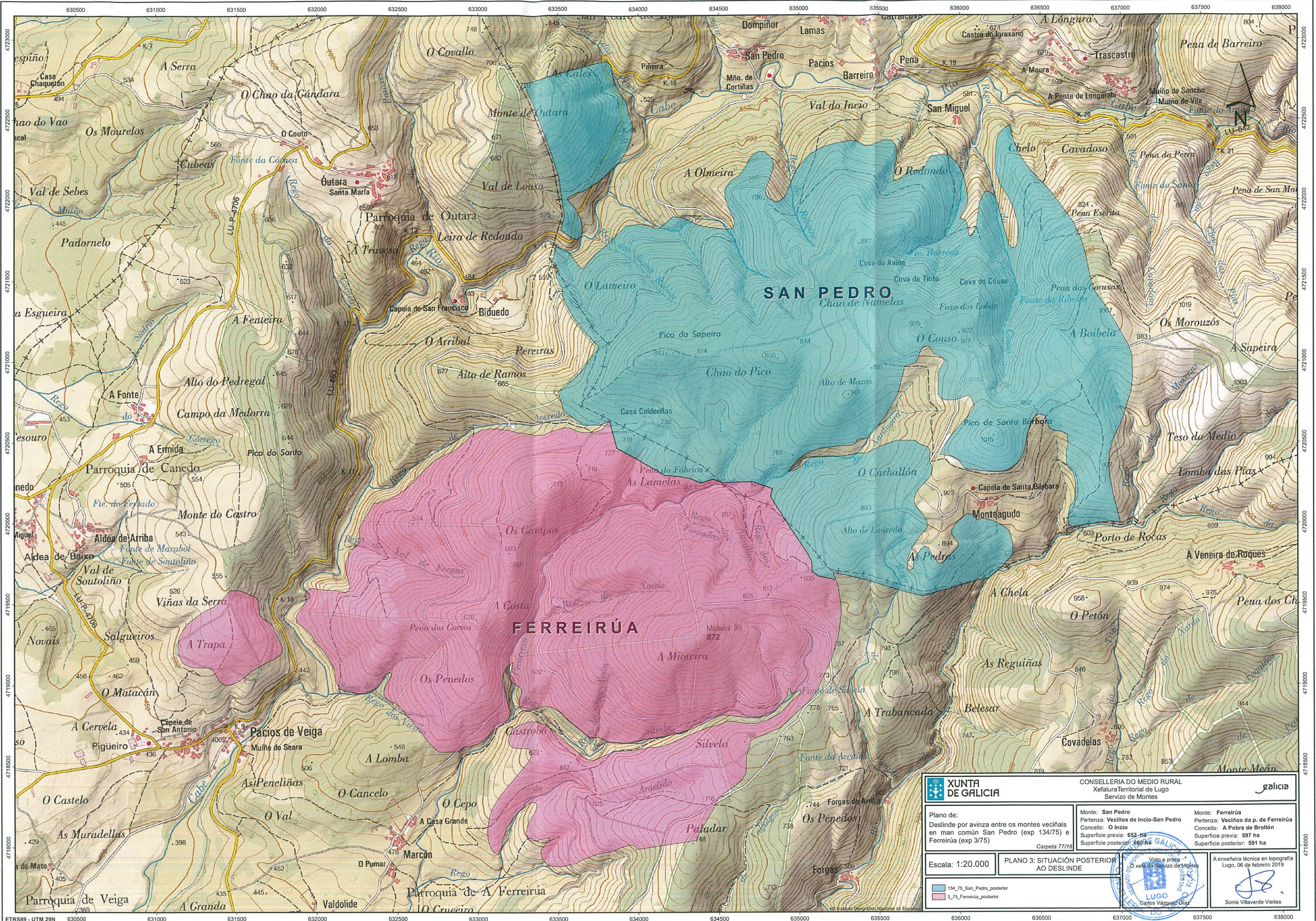

XUNTA DE GALICIA CONSELLERÍA DO MEDIO RURAL Xefatura Territorial de Lugo Servizo de Montes		
Plano de: Deslinde por avizna entre os montes veciñais en man común San Pedro (exp 134/75) e Ferreirúa (exp 3/75)		Monte: San Pedro Pertenza: Veciños de Incio-San Pedro Concello: O Incio Superficie previa: 652 ha Superficie posterior: 660 ha <i>Carpeta 77/18</i>
Escala: 1:20.000		Monte: Ferreirúa Pertenza: Veciños da p. de Ferreirúa Concello: A Pobra de Brollón Superficie previa: 597 ha Superficie posterior: 591 ha
PLANO 3: SITUACIÓN POSTERIOR AO DESLINDE		Visto e prece: O xefe do Servizo de Montes Carlos Vázquez Díaz
		A enxeñeira técnica en topografía Lugo, 06 de febreiro 2019 Sonia Vázquez Vieses



Lucía Belver Quiroga, secretaria do Xurado Provincial de Montes Veciñais en Man Común de Lugo,

CERTIFICO:

Que na sesión celebrada polo xurado provincial o día **11 de xaneiro de 2021**, figura o seguinte acordo:

Monte de Ferreirúa (exp. 3/75), pertencente aos veciños de Ferreirúa, e monte de **Buixidoira e Trapa (exp. 15/80)**, pertencente aos veciños do lugar Pacios da Veiga, parroquia de Ferreirúa, ambos no concello da Pobra do Brollón.

O 6.8.2020 foi presentada unha solicitude, asinada pola presidente da comunidade de Ferreirúa, para a aprobación do acordo de deslindamento levado a cabo por avinza entre as ditas comunidades, en canto a liña divisoria que separan os seus montes. Aporta acta de deslindamento, planos topográficos, acta de conciliación ante o Xulgado de Paz da Pobra do Brollón e certificacións de aprobación por parte das comunidades implicadas.

O 10.11.2020 o Servizo de Montes emite un informe (2020_28) no que se especifican as modificacións que se producen como consecuencia do deslindamento acordado. Así mesmo, con este deslindamento, ao eliminar o solapamento con Buixidoira e Trapa, **quedan esclarecidos os límites dos MVMC Incio-San Pedro con MVMC Ferreirúa e con Biduedo** (deslindamentos aprobados na sesión do xurado do 27.3.2019).

As superficies resultantes para os montes son: MVMC Ferreirúa: 477 hectáreas; MVMC Buixidoira e Trapa: 156 hectáreas; MVMC Incio-San Pedro: 614,7 ha; MVMC Biduedo: 97 hectáreas.

Examinada a documentación presentada, o xurado, por unanimidade, **ACORDA** aprobar o deslindamento practicado por avinza e proceder ás oportunas modificacións nos respectivos expedientes.

Para que conste, expido este certificado co visto e prace da xefa territorial da Consellería do Medio Rural, presidenta do xurado.



Cargo: Xefe do Servizo
Data e hora: 14/12/2020 08:35:09
Motivo: Visto e prace

Cargo: Enxeñeira técnica en topografía
Data e hora: 11/12/2020 11:46:25

Verificación: <https://sede.xunta.gal/cve>

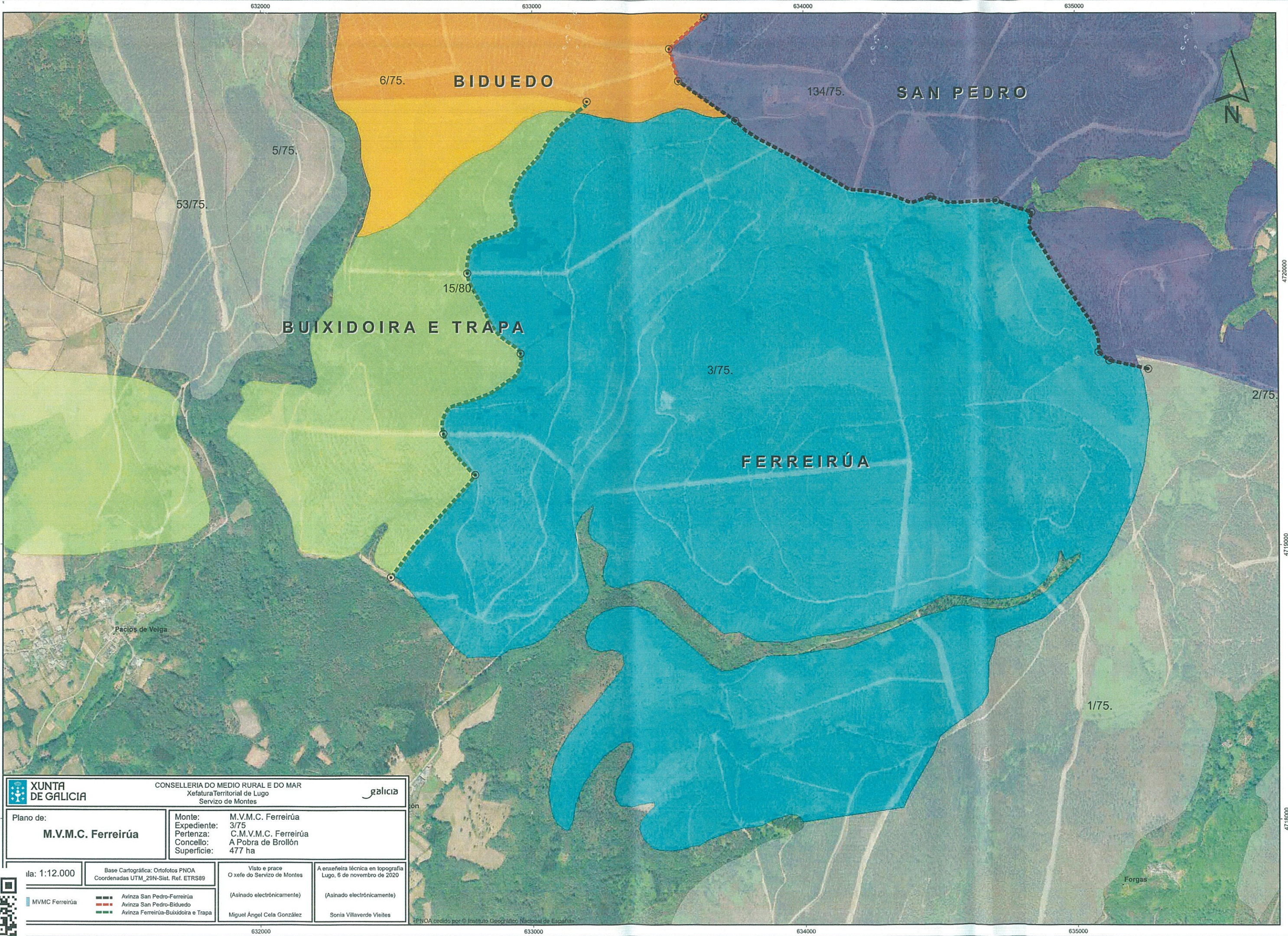

 XUNTA DE GALICIA		CONSELLERÍA DO MEDIO RURAL E DO MAR Xefatura Territorial de Lugo Servizo de Montes		
Plano de: M.V.M.C. Ferreirúa		Monte: M.V.M.C. Ferreirúa		
		Expediente: 3/75		
		Pertenza: C.M.V.M.C. Ferreirúa		
		Concello: A Pobra de Brollón		
		Superficie: 477 ha		
1:12.000	Base Cartográfica: Ortofotos PNOA Coordenadas UTM_29N-Sist. Ref. ETRS89	Visto e prace O xefe do Servizo de Montes	A enxeñeira técnica en topografía Lugo, 6 de novembro de 2020	
		(Asinado electrónicamente)	(Asinado electrónicamente)	
		Miguel Ángel Cela González	Sonia Villaverde Vieites	
				



*PNOA cedido por © Instituto Geográfico Nacional de España



Lucía Belver Quiroga, secretaria do Xurado Provincial de Montes Veciñais en Man Común de Lugo,

CERTIFICO:

Que na sesión celebrada polo xurado provincial o día **11 de xaneiro de 2021**, figura o seguinte acordo:

Monte de Ferreirúa (exp. 3/75), pertencente aos veciños de Ferreirúa, e monte de Ferreiros (exp. 1/73), pertencente aos veciños de Ferreiros (agás Veneira de Roques), ambos no concello da Pobra do Brollón.

O 7.8.2020 foi presentada unha solicitude, asinada pola presidente da comunidade de Ferreirúa, de aprobación do acordo de deslindamento levado a cabo por avinza entre as ditas comunidades, en canto a liña divisoria que separan os seus montes. Aporta acta de deslindamento, planos topográficos, acta de conciliación ante o Xulgado de Paz da Pobra do Brollón e certificacións de aprobación por parte das comunidades implicadas.

O 10.12.2020 o Servizo de Montes emite un informe (2020_29) no que se especifican as modificacións que se producen como consecuencia do deslindamento acordado, tendo en conta a avinza con Buixidoira e Trapa. O MVMC Ferreirúa pasa a ter unha superficie de 458 hectáreas; e o MVMC Ferreiros de 398 hectáreas.

Examinada a documentación presentada, o xurado, por unanimidade, ACORDA aprobar o deslindamento practicado por avinza e proceder ás oportunas modificacións nos respectivos expedientes.

Para que conste, expido este certificado co visto e praxe da xefa territorial da Consellería do Medio Rural, presidenta do xurado.



Cargo: Xefe do Servizo
Data e hora: 11/12/2020 08:26:41
Motivo: Visto e prace

Cargo: Enxeñeira técnica en topografía
Data e hora: 10/12/2020 12:05:48

Verificación: <https://sede.xunta.gal/cve>

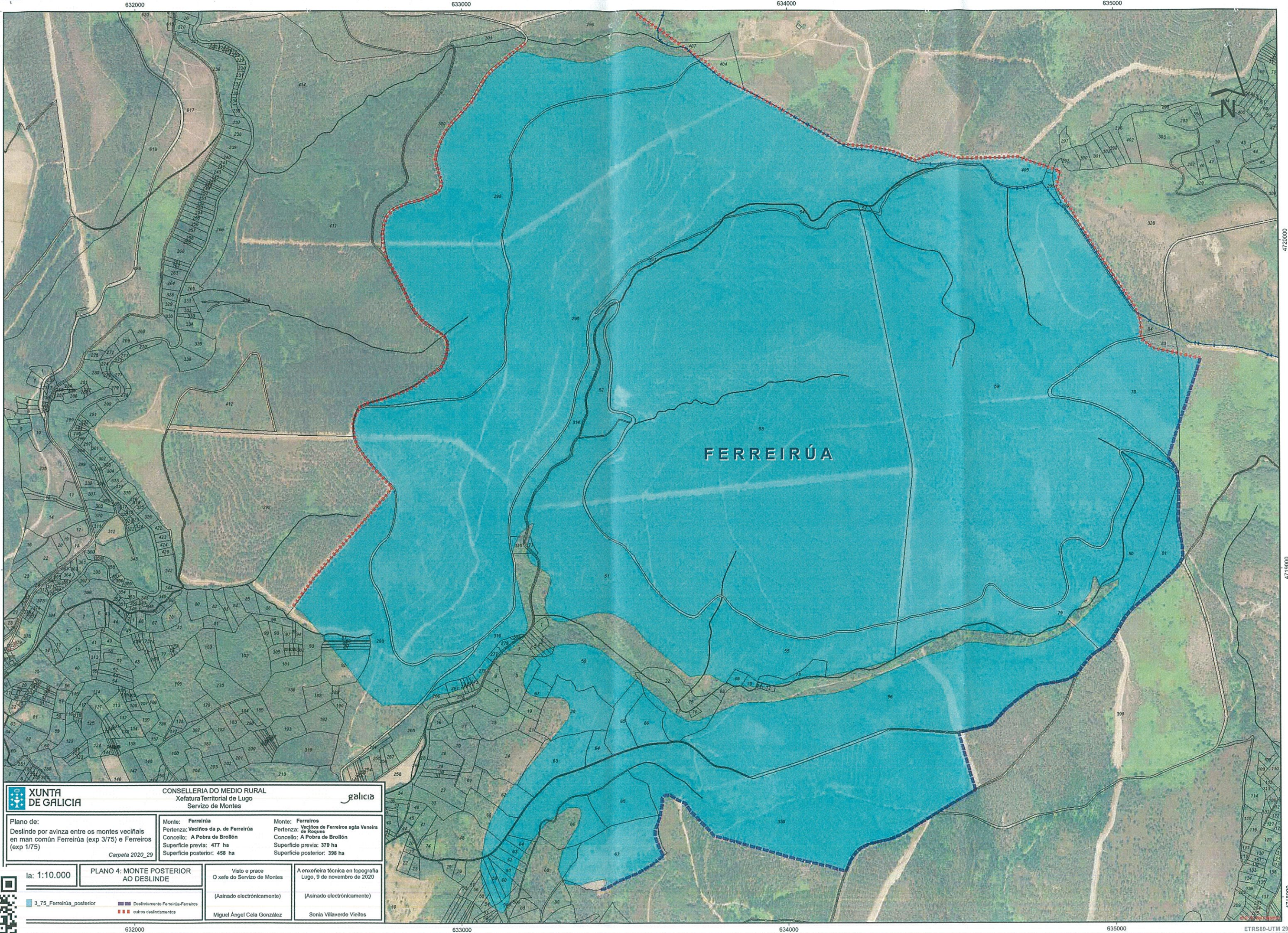

XUNTA DE GALICIA		CONSELLERÍA DO MEDIO RURAL Xefatura Territorial de Lugo Servizo de Montes		
Plano de: Deslinde por avinza entre os montes veciñais en man común Ferreirúa (exp 3/75) e Ferreiros (exp 1/75) <i>Carpeta 2020_29</i>	Monte: Ferreirúa Pertenza: Veciños da p. de Ferreirúa Concello: A Pobra de Brollón Superficie previa: 477 ha Superficie posterior: 458 ha	Monte: Ferreiros Veciños de Ferreiros agás Veneira de Roques Pertenza: A Pobra de Brollón Superficie previa: 379 ha Superficie posterior: 398 ha		
la: 1:10.000	PLANO 4: MONTE POSTERIOR AO DESLINDE	Visto e prace O xefe do Servizo de Montes (Asinado electrónicamente) Miguel Ángel Cela González	A enxeñeira técnica en topografía Lugo, 9 de novembro de 2020 (Asinado electrónicamente) Sonja Villaverde Vieites	



Lucía Belver Quiroga, secretaria do Xurado Provincial de Montes Veciñais en Man Común de Lugo,

CERTIFICO:

Que na sesión celebrada polo xurado provincial o día **4.6.2024**, figura o seguinte acordo:

MVMC **Buixidoira e Trapa** (exp. 15/80), pertencente aos veciños de Pacios da Veiga, na parroquia de Ferreirúa; MVMC **Biduedo** (exp. 6/75), pertencente aos veciños de Biduedo, na parroquia de Outara; MVMC **Ferreirúa** (exp. 3/75), pertencente aos veciños da parroquia de Ferreirúa. Todos eles no concello da **Pobra do Brollón**.

O 30.9.2022 foi presentada unha solicitude da comunidade de Pacios da Veiga relativa ao acordo de deslindamento levado a cabo por avinza coas comunidades de Biduedo e de Ferreirúa en canto ás liñas divisorias que separa os seus respectivos montes veciñais. Aportan acta de deslindamento, planos topográficos, acta de conciliación e certificacións de aprobación por parte de cada unhas das comunidades implicadas.

O 9.5.2024, o Servizo de Montes emite un informe (nº **2022_275**) no que se recollen as modificacións que se producen como consecuencia do deslindamento acordado e se especifican as seguintes superficies resultantes:

- MVMC **Buixidoira e Trapa**: 164,66 hectáreas.
- MVMC **Biduedo**: 78,68 hectáreas
- MVMC **Ferreirúa**: 461,47 hectáreas.

Examinada a documentación presentada, o xurado, por unanimidade, ACORDA aprobar o deslindamento practicado e proceder ás oportunas modificacións nos respectivos expedientes.

Para que conste, expido este certificado co visto e praxe da presidenta do xurado.

Lugo, data da sinatura electrónica

A secretaria do xurado
Lucía Belver Quiroga

Visto e praxe
A presidenta do xurado
M^a Olga Iglesias Fontal



Asinado por: FERNANDEZ CABANAS, JOSE MARIA
 Cargo: O enxeñeiro técnico forestal
 Data e hora: 03/06/2024 14:19:47
 Verificador: https://sede.xunta.gal/cve

Asinado por: GONZALEZ FERNANDEZ, MANUEL
 Cargo: Xefe Servizo de Montes
 Data e hora: 03/06/2024 14:30:51

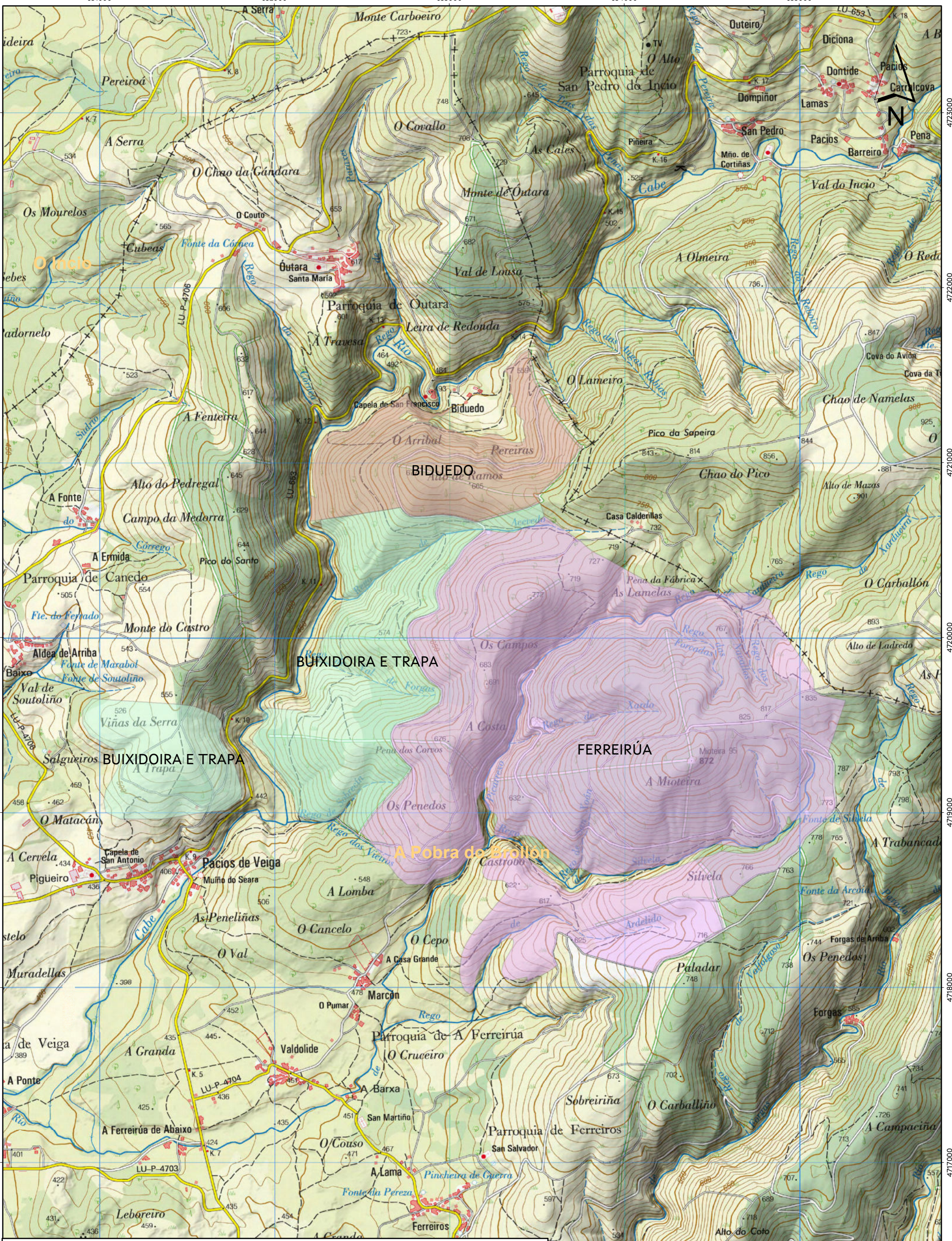

		CONSELLERÍA DO MEDIO RURAL Xefatura Territorial de Lugo Servizo de Montes			
Plano de: Deslinde por avinza entre os montes veciñais en man común "Buxidoira e Trapa" (exp. 15/80), Buiduedo (exp. 6/75) e Ferreirúa (exp. 3/75). <small>Carpeta 2022_275</small>		Monte: Buxidoira e Trapa Concello: Pacios de Veiga Sup. previa: 156,00 ha Sup. revisada: 164,66 ha	Monte: Buiduedo Concello: A Pobra de Brollón Sup. previa: 111,00 ha Sup. revisada: 78,68 ha	Monte: Ferreirúa Concello: A Pobra de Brollón Sup. previa: 458,00 ha Sup. revisada: 461,47 ha	Visto e prace O xefe do Servizo de Montes O enxeñeiro técnico forestal Lugo, na data da sinatura dixital Manuel González Fernández José María Fernández Cabanas
Escala: 1:20.000	PLANO 3: SITUACIÓN POSTERIOR AO DESLINDAMENTO				
15/80 Buxidoira e Trapa_post 3/75 Ferreirúa_post 6/75 Buiduedo_post					

Lucía Belver Quiroga, secretaria do Xurado Provincial de Montes Veciñais en Man Común de Lugo,

CERTIFICO:

Que na sesión celebrada polo xurado provincial o día **30.10.2024**, figura o seguinte acordo:

Como consecuencia da entrada en vigor da Lei 7/2012 de montes de Galicia, e coa finalidade de levar a cabo o establecido na Disposición transitoria décimo terceira, con respecto á revisión de esbozos de montes veciñais en man común, o xurado, na reunión celebrada o 17.09.2012, acordou solicitar do Servizo de Montes a realización de propostas de revisión e elaboración de cartografías actualizadas dos montes veciñais da provincia susceptibles de tal adecuación.

MVMC **Ferreirúa** (exp. 3/75), pertencente aos veciños da parroquia de Ferreirúa, concello da **Pobra do Brollón**.

O 22.9.2022 tivo entrada unha solicitude da comunidade de Ferreirúa para que se proceda á revisión do esbozo do seu monte veciñal, conforme á proposta que achegan. Tras serlles requirido, o 21.5.2024 foi presentada unha emenda da solicitude. Procedemento con número de expediente **2022_104**.

O 27.5.2024, o Servizo de Montes elaborou un informe no que se recolle a definición do esbozo revisado. De acordo coa cartografía resultante, a superficie do monte de **Ferreirúa** pasa a ser de **474,54 hectáreas**.

Examinada a devandita proposta, o xurado, por unanimidade, ACORDA aceptala e proceder á incorporación do novo esbozo ao expediente.

Para que conste, para a súa remisión á **parte interesada**, e sen prexuízo da ulterior aprobación da acta da sesión á que se fai referencia, expido este certificado co visto e praxe da presidenta do xurado.

Lugo, data da sinatura electrónica

A secretaria do xurado
Lucía Belver Quiroga

Visto e praxe
A presidenta do xurado
M^a Olga Iglesias Fontal



Asinado por: GONZALEZ FERNANDEZ, MANUEL
Cargo: Xefe Servizo
Data e hora: 27/05/2024 17:56:06

Asinado por: FERNANDEZ CABANAS, JOSE MARIA
Cargo: O enxeñeiro técnico forestal
Data e hora: 27/05/2024 14:04:16

CVE: IGS00IHmeZ8
Verificación: <https://sede.xunta.gal/cve>

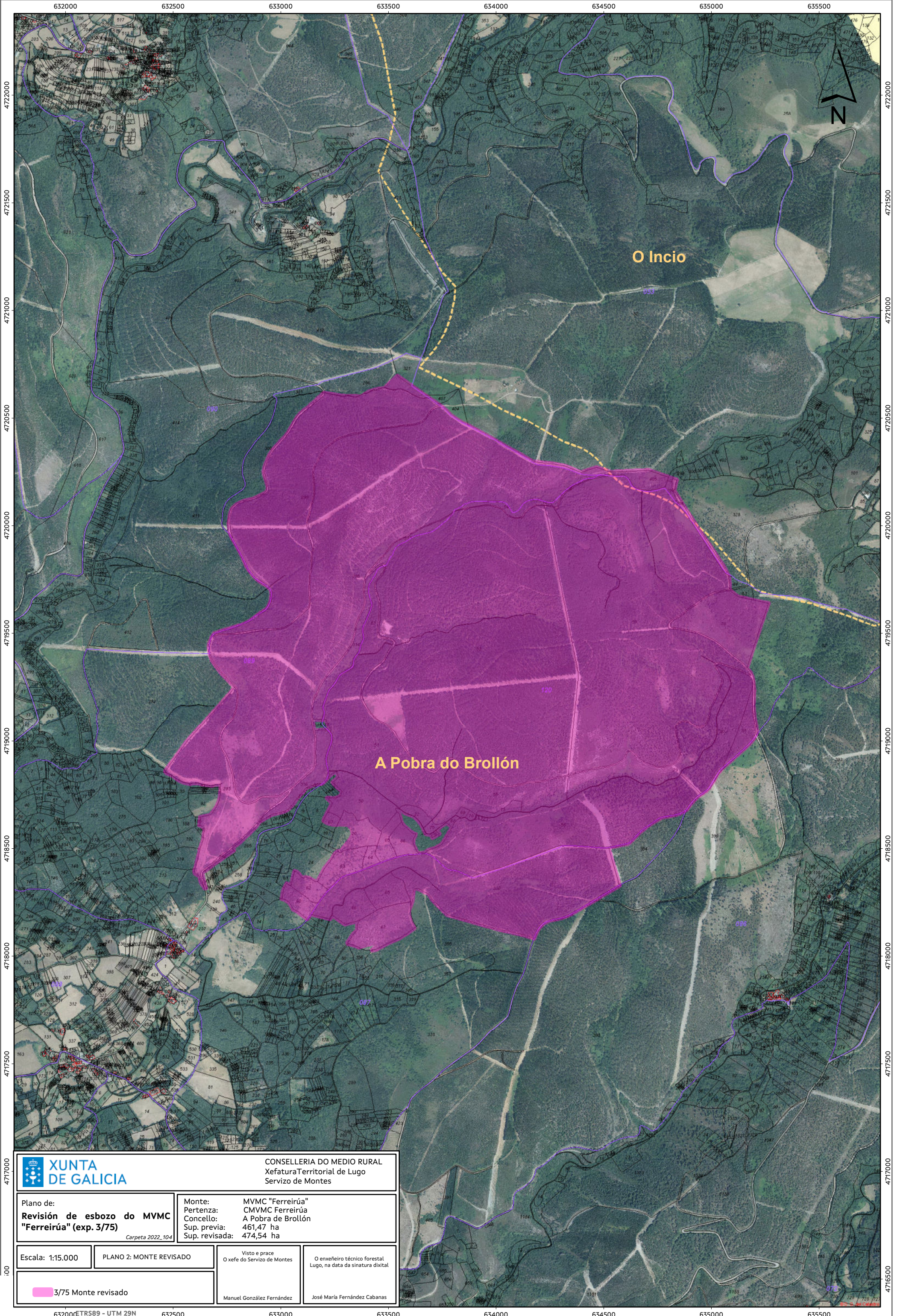

		CONSELLERÍA DO MEDIO RURAL Xefatura Territorial de Lugo Servizo de Montes	
Plano de: Revisión de esbozo do MVMC "Ferreirúa" (exp. 3/75) <small>Carpeta 2022_104</small>		Monte: MVMC "Ferreirúa" Pertenza: CMVMC Ferreirúa Concello: A Pobra do Brollón Sup. previa: 461,47 ha Sup. revisada: 474,54 ha	
Escala: 1:15.000	PLANO 2: MONTE REVISADO	Visto e prace O xefe do Servizo de Montes	O enxeñeiro técnico forestal Lugo, na data da sinatura dixital
3/75 Monte revisado		Manuel González Fernández	José María Fernández Cabanas



632000 632500 633000 633500 634000 634500 635000 635500

4717000 4717500 4718000 4718500 4719000 4719500 4720000 4720500 4721000 4721500 4722000