

PROVINCIA: LUGO	MUNICIPIO: PA DE BROLLÓN
-----------------	--------------------------

LXP 8/75

ID: 944

CARPETA-FICHA DEL MONTE:

" DE PARADA, COLISO y RIO DE BOIS "

COMUNIDAD PROPIETARIA

PARADA DOS MONTES (P^a)

CLAVE DEL MONTE

PROVINCIA	MUNICIPIO	COMUNIDAD PROPIETARIA	MONTE
LU	47	14	1

SUPERFICIE

HECTAREAS
1.250

8/10 ha

JURADO PROVINCIAL
DE
MONTES VECINALES
EN MANO COMÚN
LUGO

En la ciudad de Lugo a 5 de julio de 1975, reunido el Jurado Provincial de Montes Vecinales en mano Común, en la Sala de Juntas del Gobierno Civil, acordó la clasificación del monte " DE PARADA, CUSO Y RIO DE BOIS", como monte vecinal en mano común, a tenor de la siguiente resolución:

Visto en el día de la fecha el expediente de clasificación del monte " PARADA, CUSO Y RIO DE BOIS", expediente " 8/75, del ayuntamiento de Puebla de Brollón, promovido a instancia de la Administración Forestal, y

RESULTANDO.- Que con fecha 14 de enero de 1975, el Jurado Provincial de Montes Vecinales en mano Común, acordó la iniciación -- del expediente 8/75, designando como Instructor al Vocal D. Manuel Martínez Garrido, Ingeniero Jefe del I.C.O.N.A.

RESULTANDO.- Que con fecha 27 de enero de 1975, se dictó providencia, por la que se da comienzo al expediente 8/75, poniendo por cabeza del mismo, comunicación del acuerdo del Jurado provincial, y la documentación aportada.

RESULTANDO.- Que con fecha 27 de enero de 1975, se dictó providencia acordando requerir al ayuntamiento de Puebla de Brollón, para que aporte: a) Certificación del Registro de la Propiedad, relativa al monte " DE PARADA, CUSO Y RIO DE BOIS", de 1250 has, sito en la parroquia de Parada dos Montes; b) Certificación del Inventario de Bienes Municipales, relativo al monte " PARADA, CUSO Y RIO DE BOIS"; c) Certificación del Acuerdo Municipal, relativo al convenio con la Administración Forestal, para la repoblación del citado monte.

RESULTANDO.- Que con fecha 27 de enero de 1975, se acordó recaer de la Administración Forestal, I.C.O.N.A., certificación relativa a si el monte " PARADA, CUSO Y RIO DE BOIS", sito en la parroquia de Parada Dos Montes, del ayuntamiento de Puebla de Brollón, figura incluido dentro del Catálogo de los Montes de Utilidad Pública.

RESULTANDO.- Que con fecha 27 de enero de 1975, se dictó providencia acordando la publicación de edicto en el Boletín oficial de la Provincia y en el Tablón de Anuncios, del ayuntamiento de Puebla de Brollón, poniendo en conocimiento de todos los interesados en el monte " DE PARADA, CUSO Y RIO DE BOIS", la iniciación del expediente, a fin de que pudieran comparecer e intervenir en él, en defensa de sus derechos e intereses, publicación que se llevó a efecto en el B.O. de la provincia nº 30, correspondiente al día 6 de febrero de 1975, y en el tablón de anuncios del ayuntamiento, según certificación del Secretario de 25 de febrero de 1975.

RESULTANDO.- Que con fecha 27 de febrero de 1975, se recibió certificación del Director del Instituto Nacional para la Conservación de la Naturaleza, en la que se hace constar que el monte " PARADA, CUSO Y RIO DE BOIS", sito en la parroquia de Parada Dos Montes, del ayuntamiento de Puebla de Brollón, no forma parte de ningún monte del Catálogo de Utilidad Pública.

RESULTANDO.- Que en la instrucción del expediente, se han seguido los trámites y formalidades que establece la Ley de Montes Vecinales en mano Común de 27 de julio de 1963 y su Reglamento de 26 de febrero de 1970, así como la Ley de Procedimiento Administrativo de 17 de julio de 1965.

Vistas las citadas Leyes, Reglamento y disposiciones de portada de aplicación,

CONSIDERANDO.- Que el Jurado Provincial de Montes Vecinales en mano Común, tiene competencia jurisdiccional, para conocer del expediente, el cual fue promovido por la Administración Forestal, con capacidad y legitimación para ello, habiéndose formulado la iniciación y tramitación del expediente, en Lugo, forma y tiempo, todo-

lo a tenor de lo dispuesto en los artículos 10 y 11 de la ley de 10 de julio de 1963 y 10 y 16 de su reglamento.

CONSIDERANDO.- Que para determinar si un monte merece la calificación de vecinal en mano común, se hace preciso establecer si en el mismo concurren los requisitos reales que establecen los artículos 1º de la ley de Montes Vecinales en mano común y 1º del reglamento, a saber: a) que su pertenencia está atribuida a determinadas personas o vecinos agrupados en aldeas, lugares o parroquias, en calidad de tales, en proindivisión, con independencia de su origen, en comunidad germánica o mano común; b) que tal comunidad de vecinos no esté constituida formalmente en entidad municipal.

CONSIDERANDO.- Que el monte " DE PARADA; COUNO Y RIO DE BOIS", es identificado tanto por el ayuntamiento, como por la Administración Forestal, y en tal concepto fué consagrado, así mismo fué reconocido por los vecinos que comparecieron en el expediente de investigación unido, en el que unánimemente se consideran con derecho todos los vecinos de la parroquia de Parada dos Montes.

CONSIDERANDO.- Que cualquiera que hubiese sido la propiedad del monte " DE PARADA; COUNO Y RIO DE BOIS", en tiempos remotos, los efectos de la prescripción extraordinaria, regulada por el artículo 1959 del Código Civil, legitiman la titularidad de los actuales aprovechadores.

Este Jurado Provincial, en sesión del día de la fecha, y a la vista de los antecedentes y consideraciones reseñadas, ha acordado:

1º.- Clasificar el monte " DE PARADA; COUNO Y RIO DE BOIS", como se describe en el expediente 8/75, como monte vecinal en mano común, perteneciente en régimen de copropiedad germánica a los vecinos de la parroquia de Parada dos Montes, del ayuntamiento de Puebla de Brollón.

2º.- Que se recite certificación de la resolución firmada por este Jurado al Registrador de la propiedad, para la inscripción del monte " DE PARADA; COUNO Y RIO DE BOIS", a nombre de la comunidad titular del mismo, a tenor de lo dispuesto en el apartado a) del artículo 30 del Reglamento de Montes Vecinales en mano común.

[Handwritten signatures and stamps]

[Signature]
[Signature]
[Signature]
[Signature]
[Signature]
[Signature]

Prov. ^o	Munic. ^o	Comunidad Prop. ^a	N. ^o monte
OR	47	14	1

CLAVE DEL MONTE

• 3.- ESTADO FISICO

Ref. Índice

3.1 SITUACION, ALTITUD, ACCESOS.

Estos montes de la parroquia de PARADA DOS MONTES, que en conjunto pueden ser llamados "PARADA, COUSO Y RIO DE BOIS", están situados entronco a los pueblos y sus fincas particulares, formando término redondo que queda abierto por el SE. con las fincas de Parada y Mazo Santiago en el valle del arroyo de Loureiro.

Están formados por una serie de lomas que bajan desde los límites con el término de Folgoso de Caurel hacia el SO, originando las cuencas primarias de los arroyos de Couso, de Rio de Bois y de Loureiro. El terreno es bastante accidentado, con pendientes bastante fuertes y altitudes comprendidas entre los 450 y 1.250 m.

Tiene accesos directos por pistas forestales enlazadas con Puebla de Brollón.

3.2 SUPERFICIE.

En conjunto 1.250 Has., obtenidas mediante planimetrado sobre 1/25.000

Prov.º	Munic.º	Superficie Prop.º	N.º monte
LU	47	14	1

Int.º Índice

CLAVE DEL MONTE

3.3

LINDEROS.

Los del término parroquial son:

N.- Montes de la parroquia de Saa.

E. y S.- Término municipal de Folgoso de Caurel.

O.- Monte "Peñido" de vecinos de Bairan y Salcedo y monte "Balasa e Val de Conde" de Lamaiglesia (parroquia) y de los lugares de Domiz y Pareiro.

3.4

DESCRIPCION DEL PERIMETRO.

El perímetro de todo el término parroquial, comprendiendo los montes, las fincas particulares y los mismos pueblos, puede describirse empezando por el extremo N. en Mesa de los Cuatro Caballeros, donde están las "cuatro rayas" de este término municipal de Puebla de Brollón con las de Incio, Samos y Folgoso de Caurel. Dividiendo por el E. con este último baja por la mojonera entre municipios por Soy Blanco, Alvares de las Raíces, Alto del Cabezón, Pena de Castillón, Folqueiriña y Ponteliña hasta cruzar el arroyo de Louraíro por Ponte del Caleiro, de donde sigue por el S. con la misma mojonera con Folgoso de Caurel por Lenceliña, Las Chelas, Lodaño y La Cazola hasta Arriba de Caxadín. Aquí empieza a dividir por el

Prov. ^a	Munic. ^o	Localidad Prop. ^a	N. ^o Monte
LU	47	14	1

Ref.^a Artículo

CLAVE DEL MONTE

3.4

SO. con el monte "Peñido" de Bairan y Salcedo, con el que sube por una loma hacia el NO. hasta el Alto de Peñido y después baja por otra hasta al Arroyo de Loureiro, ouza éste hacia el N. y empieza a dividir por el O. con el monte "Balsas y Val de Conde" de la parroquia de Lamaiglesia y de los lugares de Domiz y Pareiro, con los que sigue hacia el N. subiendo por la loma de Pena Oscura hasta Samarquedo y bajando a cruzar el río Balsas por la desembocadura del arroyo Ribón, por el que suben en un tramo dividiendo con los montes citados y después con los de la parroquia de Saa, subiendo hacia el NE. por Chao das Legas hasta Mesa de los Cuatro Caballeros, donde se comenzó.

Dentro del perímetro así descrito por los vecinos de la parroquia de PARADA DOS MONTES en 6.1, están comprendidos dos montes que otros interesados pretenden excluir de los de esta parroquia: El de "CASAS DE LOUREIRO" que es reconocido por los vecinos citados pero con desacuerdo en los límites, y el "PEÑIDO Y CAZOLA" del S. del Arroyo Loureiro también reclamado por los de Mazo Santigoso (Folgozo de Caurel). Entre estos dos montes citados también existe una zona en litigio al N. de Peñido en las bajadas al Arroyo Loureiro.

Prov.º	Muníc.º	Cantón/Pro.º	N.º monte
LU	57	14	1

Rel.º Índice

CLAVE DEL MONTE

3.5

OBSERVACION SOBRE LIMITE CON FINCAS PARTICULARES.

El límite de este monte con fincas particulares no puede ser muy preciso si se tiene en cuenta que éstas han invadido terrenos de monte que han sido parcelados. Se ha llegado con los límites de éste hasta donde existe seguridad o duda razonable de que pueda pertenecer al monte de referencia.

En caso de que este monte llegara a ser calificado como vecinal en mancomún, tal vez fuera necesario un deslinde parcial en tal colindancia con particulares, siguiendo los criterios tenidos en cuenta en tal calificación.

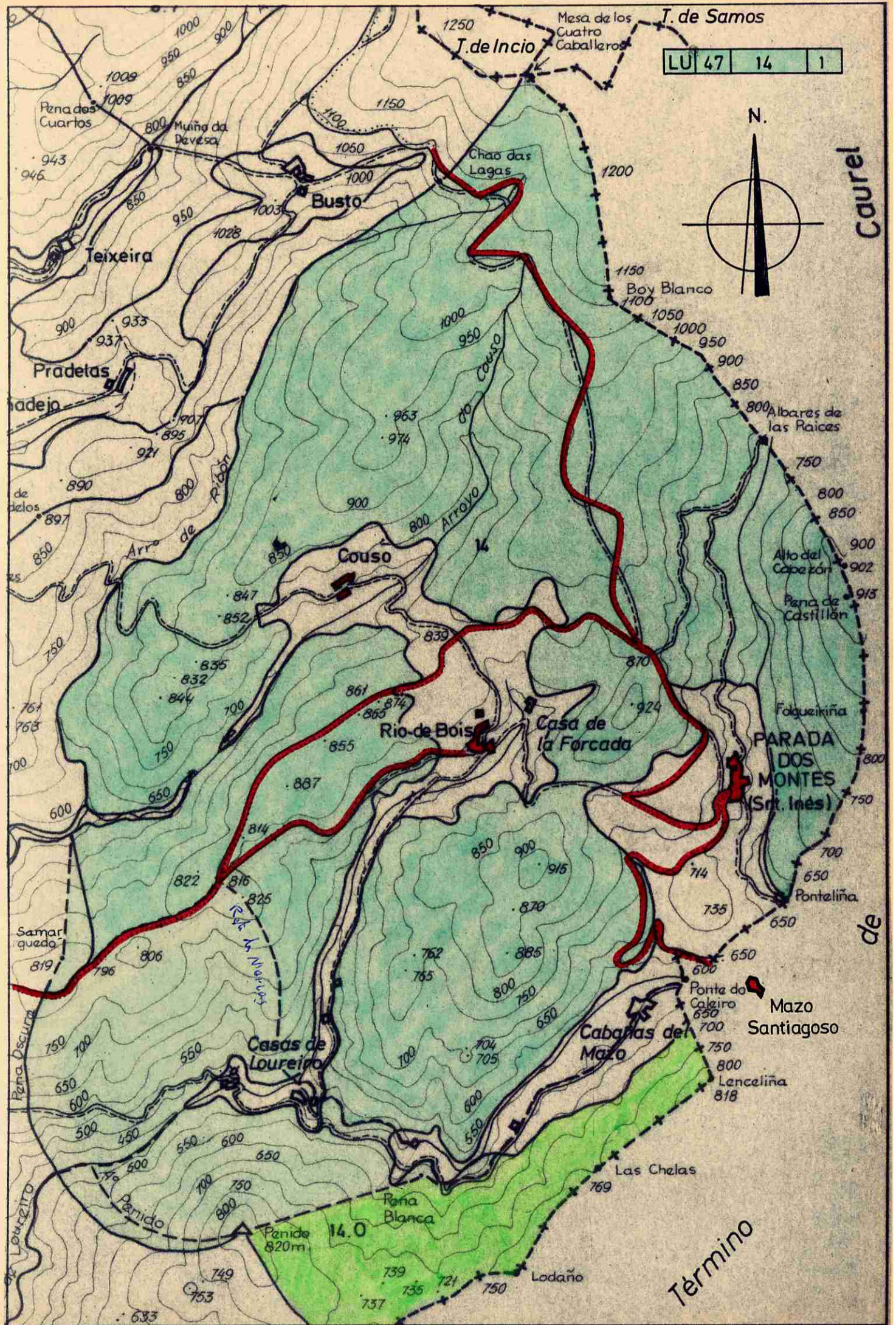

LU 47 14 1

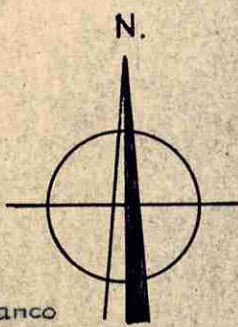

Caurel

N.

de

Termino

Pena dos Cuartos

Muñga da Devesa

T. de Incio

T. de Samos

Mesa de los Cuatro Caballeros

Chao das Lagas

Busto

Teixeira

Pradetas

Couso

Rio de Bois

Casa de la Forcada

PARADA DOS MONTES (Srt. Inés)

Casas de Loureiro

Cabañas del Mazo

Mazo Santiagos

Samarquedo

Ponte do Calciro

Lencelina

Las Chelas

Penido 820m

14.0

Penido

Lodaño

Pena Oscura

Penido

Penido

Lodaño

Lodaño

DON LUIS QUIROGA ARNAL, XEFE DO SERVIZO TÉCNICO-XURÍDICO DA DELEGACIÓN PROVINCIAL DA CONSELLERÍA DE MEDIO AMBIENTE, SECRETARIO DO XURADO PROVINCIAL DE MONTES VECIÑAIS EN MAN COMÚN DE LUGO,

C E R T I F I C A :

Que na sesión celebrada polo Xurado coa data do **catorce de decembro de mil novecientos noventa e nove**, figura o acordo seguinte:

<< 6°.- Asuntos varios:

h) Montes: " DE PARADA, COUSO e RÍO DE BOIS " (expediente 8/1975), ubicados na parroquia de PARADA DE MONTES, concello de POBRA DE BROLLÓN. Examinada a sentenza n° 255 dictada polo Xulgado de 1ª Instancia número 6 de LUGO, na que se recoñece que o predio denominado "Loureiro", correspóndelle a DON ALBERTO GONZÁLEZ ARMESTO, cunha superficie de 300 hectáreas e cos lindeiros que se describen no feito segundo da demanda, o Xurado por unanimidade ACORDA excluí-lo devandito predio da clasificación. Tamén ACORDA excluir 138 hectáreas correspondentes ós montes " PENIDO e CAZOLA " (expediente 7/1975) clasificados independentemente, e traslada-los acordos e copia da sentenza ó Servicio de Montes e Industrias Forestais, para que sexa debidamente corrixido o croquis e, se o estiman procedente, sexa tamén excluído o predio "Loureiro" do convenio que poida afectarlle.

(...). >>

TAMÉN CERTIFICA:

Que na sesión celebrada polo Xurado Provincial coa data do **vintenoventa e tres de marzo do dous mil**, figura o acordo seguinte:

<< 4°.- Recursos de reposición:

(...)

c) Montes: "DE PARADA, COUSO e RÍO DE BOIS" (expediente 8/75), pertencente ós veciños da parroquia de PARADA DE MONTES no concello de POBRA DE BROLLÓN. Examinado o recurso de reposición interposto por DON ALBERTO GONZÁLEZ ARMESTO, o Xurado por unanimidade ACORDA estima-lo mesmo rectificando o adoptado coa data do catorce de decembro de mil novecientos noventa e nove, recoñecendo a propiedade do predio "Loureiro", axustando os lindeiros ó FALLO da sentenza n° 255 dictada polo Xulgado de 1ª Instancia número 6 de LUGO: << ... que tal terreno alcanza, por el Oeste, hasta la llamada Loma de Pena Oscura, y por el Norte hasta la carretera de la Puebla del Brollón a Parada de Montes, coincidiendo plenamente tales linderos con los que se expresan en el expediente de clasificación n° 4/75, de los Montes Vecinales de Balsas y Valdeconde, y siendo los demás linderos (los del Sur y los del Este) los que se describen en el hecho segundo de la demanda ... >>

E para que conste, para a súa incorporación ós **expedientes 4/75, 7/75 e 8/75**, expido a presente co V. e Pr. do Sr. Delegado Provincial da Consellería de Medio Ambiente, Presidente do Xurado, en Lugo, a dezasete de xullo do dous mil.

... / ...







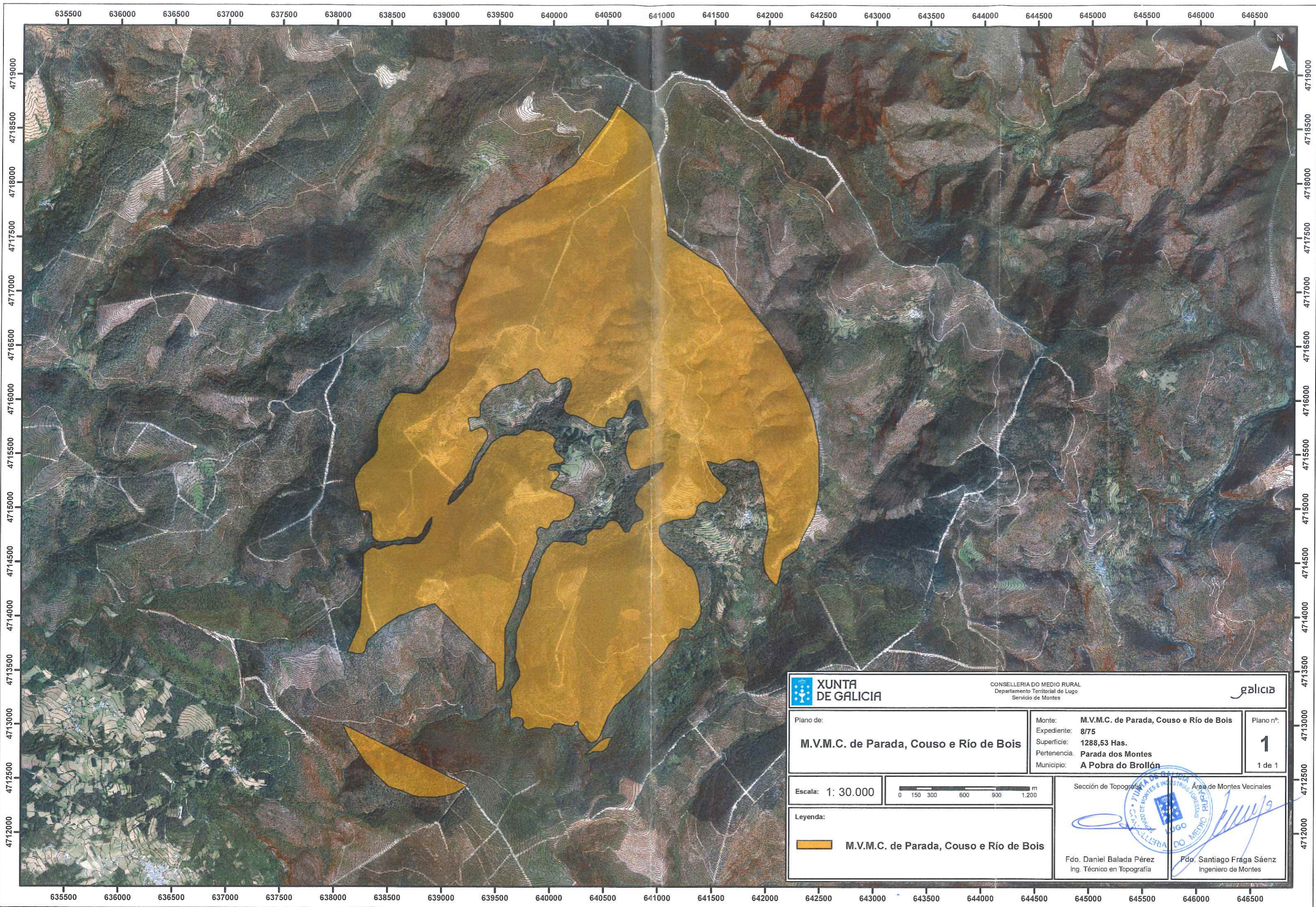

V. e Pr.

O DELEGADO PROVINCIAL-PRESIDENTE DO XURADO,



Asdo: Luis González Vázquez.



 XUNTA DE GALICIA		CONSELLERÍA DO MEDIO RURAL Departamento Territorial de Lugo Servicio de Montes	
Plano de: M.V.M.C. de Parada, Couso e Río de Bois	Monte: M.V.M.C. de Parada, Couso e Río de Bois Expediente: 8/75 Superficie: 1288,53 Has. Pertenencia: Parada dos Montes Municipio: A Pobra do Brollón	Plano nº: 1 1 de 1	
Escala: 1: 30.000		Sección de Topografía Área de Montes Vecinales	
Leyenda:  M.V.M.C. de Parada, Couso e Río de Bois	 Fdo. Daniel Balada Pérez Fdo. Santiago Fraga Sáenz Ing. Técnico en Topografía Ingeniero de Montes		



Lucía Belver Quiroga, secretaria do Xurado Provincial de Montes Veciñais en Man Común de Lugo,

CERTIFICO:

Que na sesión celebrada polo xurado provincial o día **10 de xuño de 2020**, figura o seguinte acordo:

Monte SALCEDO E BAIRÁN (expediente 10/75), pertencente aos veciños dos lugares de SALCEDO E BAIRÁN, da parroquia de SALCEDO e monte PARADA, COUSO E RÍO DE BOIS (expediente 8/75), pertencente aos veciños da parroquia de PARADA DOS MONTES, ambos no termo municipal da POBRA DE BROLLÓN. O 20.11.2019, ten entrada escrito do presidente da comunidade de Salcedo, achegando un acordo de deslindamento por avinza practicado entre estas comunidades, en canto ás liñas divisorias que separan os dous montes, aprobado mediante acto conciliatorio celebrado perante o Xulgado de Paz da Pobra de Brollón; xuntan acta do deslindamento, planos topográficos, acta de conciliación levantada no Xulgado e certificacións de aprobación por parte das comunidades implicadas. Dado traslado do devandito deslindamento ao Servizo de Montes, o 30.01.2020 emite un informe (núm. 79/2019), no que se especifican as modificacións de superficie que se producen como consecuencia da avinza, nos termos que se describen no dito informe. O monte SALCEDO E BAIRÁN queda cunha superficie de 518,28 hectáreas (tendo en conta a avinza con Barxa de Lor) e o monte PARADA, COUSO E RÍO DE BOIS, cunha superficie de 1264,59 hectáreas. Examinada a documentación presentada, o Xurado, por unanimidade, acorda aprobar o deslindamento por avinza practicado, e proceder ás oportunas modificacións nos expedientes respectivos.

Para que conste, expido este certificado co visto e prace da xefa territorial da Consellería do Medio Rural, presidenta do xurado.



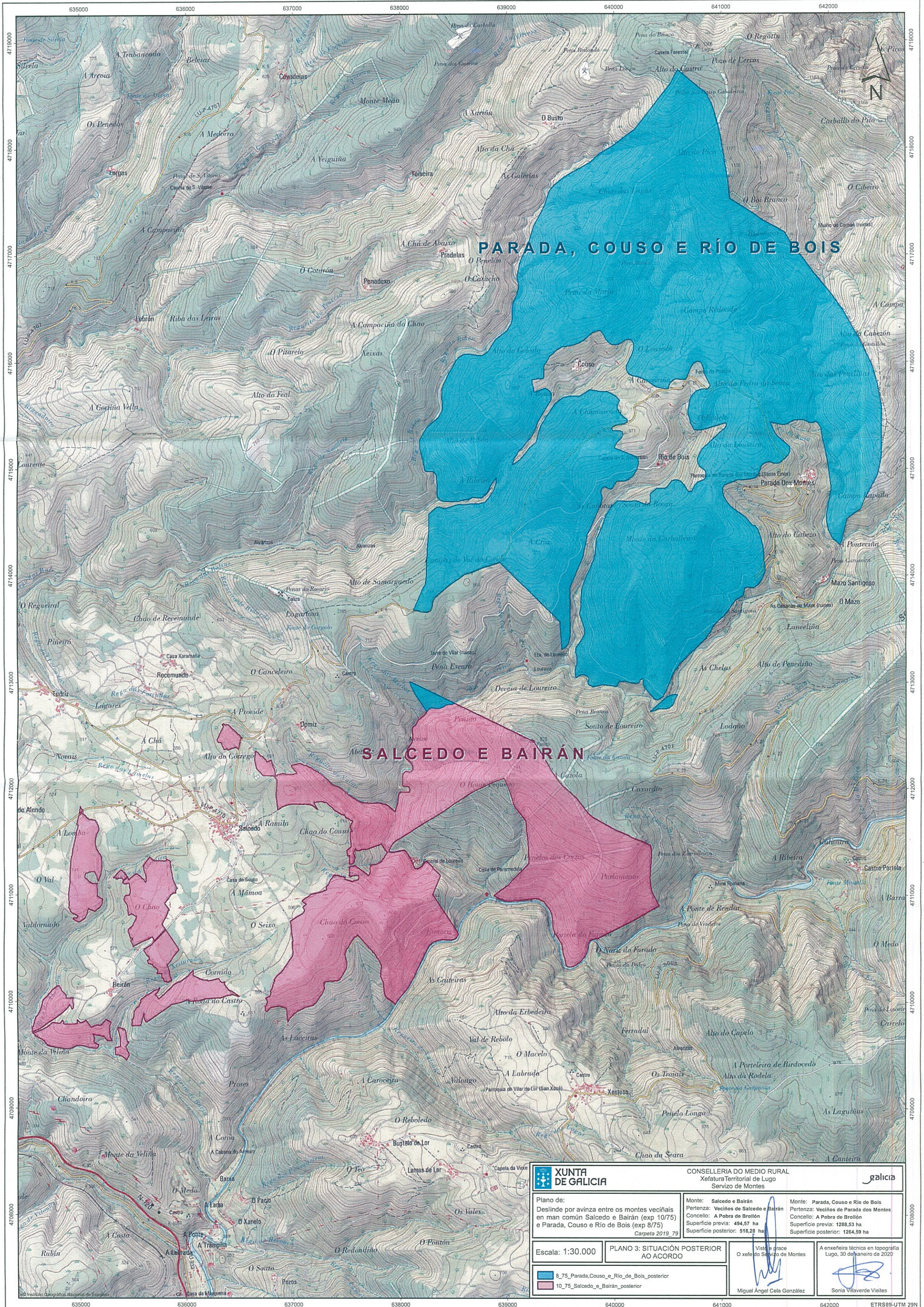

PARADA, COUSO E RÍO DE BOIS

SALCEDO E BAIRÁN

XUNTA DE GALICIA		CONSELLERÍA DO MEDIO RURAL Xefatura Territorial de Lugo Servizo de Montes			
Plano de: Deslinde por avinza entre os montes veciñais en man común Salcedo e Bairán (exp 10/75) e Parada, Couso e Río de Bois (exp 8/75) e Parada, Couso e Río de Bois (exp 8/75) Carpeta 2019_79		Monte: Salcedo e Bairán Pertenza: Veciños de Salcedo e Bairán Cencillo: A Pobra de Brollón Superficie previa: 494,57 ha Superficie posterior: 518,28 ha		Monte: Parada, Couso e Río de Bois Pertenza: Veciños de Parada dos Montes Cencillo: A Pobra de Brollón Superficie previa: 1288,53 ha Superficie posterior: 1264,59 ha	
Escala: 1:30.000		PLANO 3: SITUACIÓN POSTERIOR AO ACORDO		Vista a racha O xefe do Servizo de Montes Miguel Ángel Cela González	
8_75_Parada,Couso_e_Río_de_Bois_posterior		10_75_Salcedo_e_Bairán_posterior		A enxeña técnica en topografía Lugo, 30 de xaneiro de 2020 Sonia Vilaverde Vieites	

Lucía Belver Quiroga, secretaria do Xurado Provincial de Montes Veciñais en Man Común de Lugo,

CERTIFICO:

Que na sesión celebrada polo xurado provincial o día **17 de marzo de 2023**, figura o seguinte acordo:

a) MVMC **Balsas e Valdeconde** (exp. 4/75), pertencente aos veciños da parroquia de Lamaigreja e dos lugares de Domiz e Pereiro de Salcedo; MVMC **Parada, Couso e Río de Bois** (exp. 8/75), pertencente aos veciños da parroquia de Parada dos Montes. Ambos montes no concello da Pobra do Brollón.

O 9.9.2022 foi presentada unha solicitude relativa ao acordo de deslindamento levado a cabo por avinza entre as citadas comunidades, en canto á liña divisoria que separa os seus montes veciñais. Aportan acta de deslindamento, planos topográficos, acta de conciliación ante o Xulgado de Paz da Pobra do Brollón e certificacións de aprobación por parte das comunidades implicadas.

O 7.11.2022, o Servizo de Montes emite un informe (**2022_69**) no que se recollen as modificacións que se producen como consecuencia do deslindamento acordado e se especifican as seguintes superficies resultantes:

- MVMC **Balsas e Valdeconde**: 542 hectáreas
- MVMC **Parada, Couso e Río de Bois**: 1257,45 hectáreas

Examinada a documentación presentada, o xurado, por unanimidade, ACORDA aprobar o deslindamento practicado e proceder ás oportunas modificacións nos respectivos expedientes.

Para que conste, expido este certificado co visto e praxe da presidenta do xurado.
Lugo, data da sinatura electrónica

A secretaria do xurado
Lucía Belver Quiroga

Visto e praxe
A presidenta do xurado
M^a Olga Iglesias Fontal



Asinado por: **IGNOMERDIEERRAISESISCO MANUEL**
 Cargo: Xefe Sección Topografía
 Data e hora: 04/11/2022 10:26:38
 Motivo: Visto e prace

CVE: U.OX.vnkGYC98
 Verificación: <https://sede.xunta.gal/cve>

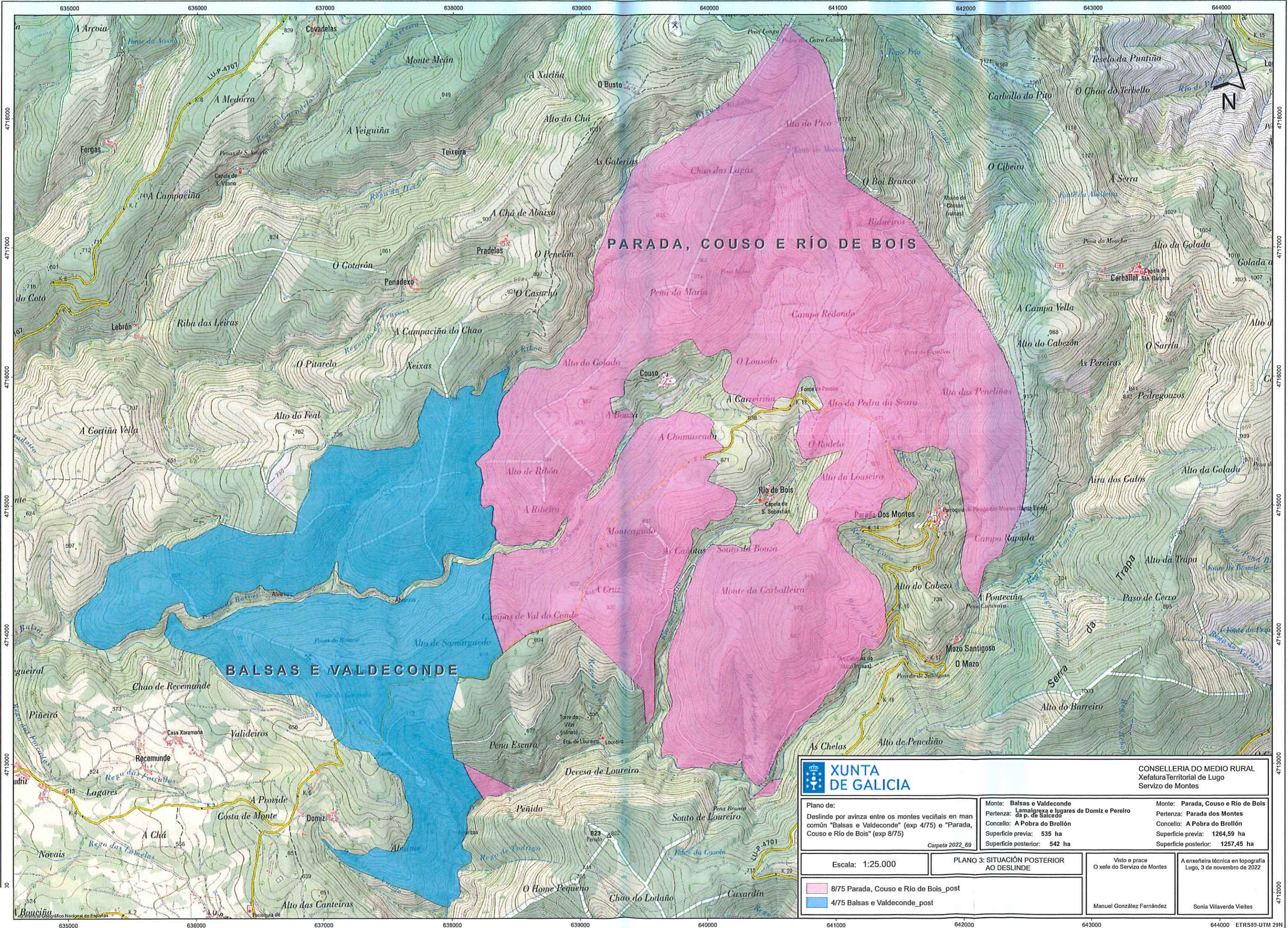

XUNTA DE GALICIA		CONSELLERÍA DO MEDIO RURAL Xefatura Territorial de Lugo Servizo de Montes	
Plano de: Deslinde por avinza entre os montes veciñais en man común "Balsas e Valdeconde" (exp 4/75) e "Parada, Couso e Río de Bois" (exp 8/75) Carpeta 2022_69		Monte: Balsas e Valdeconde Pertenza: da p. de Salcedo Concello: A Pobra do Brollón Superficie previa: 535 ha Superficie posterior: 542 ha	
Escala: 1:25.000		PLANO 3: SITUACIÓN POSTERIOR AO DESLINDE	
8/75 Parada, Couso e Río de Bois_post		Monte: Parada, Couso e Río de Bois Pertenza: Parada dos Montes Concello: A Pobra do Brollón Superficie previa: 1264,59 ha Superficie posterior: 1257,45 ha	
4/75 Balsas e Valdeconde_post		Visto e prace O xefe do Servizo de Montes Manuel González Fernández	
		A enxeñeira técnica en topografía Lugo, 3 de novembro de 2022 Sonia Villaverde Vieites	

4718000
4717000
4716000
4715000
4714000
4713000
4712000
4711000
4710000
4709000
4708000
4707000
4706000
4705000
4704000
4703000
4702000
4701000
4700000

635000 636000 637000 638000 639000 640000 641000 642000 643000 644000



Lucía Belver Quiroga, secretaria do Xurado Provincial de Montes Veciñais en Man Común de Lugo,

CERTIFICO:

Que na sesión celebrada polo xurado provincial o día **17 de marzo de 2023**, figura o seguinte acordo:

MVMC **Parada, Couso e Río de Bois** (exp. 8/75), pertencente aos veciños da parroquia de Parada dos Montes; e MVMC **Saa** (exp. 9/75), pertencente aos veciños da parroquia de Saa, ambos no concello da **Pobra do Brollón**.

O 9.9.2022 foi presentada unha solicitude relativa ao acordo de deslindamento levado a cabo por avinza entre as citadas comunidades, en canto á liña divisoria que separa os seus montes veciñais. Aportan acta de deslindamento, planos topográficos, acta de conciliación ante o Xulgado de Paz da Pobra do Brollón e certificacións de aprobación por parte das comunidades implicadas.

O 8.11.2022, o Servizo de Montes emite un informe (**2022_70**) no que se recollen as modificacións que se producen como consecuencia do deslindamento acordado e se especifican as seguintes superficies resultantes:

- MVMC **Parada, Couso e Río de Bois**: 1244,03 hectáreas
- MVMC **Saa**: 1375,00 hectáreas

Examinada a documentación presentada, o xurado, por unanimidade, ACORDA aprobar o deslindamento practicado e proceder ás oportunas modificacións nos respectivos expedientes.

Para que conste, expido este certificado co visto e praxe da presidenta do xurado.

Lugo, data da sinatura electrónica

A secretaria do xurado
Lucía Belver Quiroga

Visto e praxe
A presidenta do xurado
M^a Olga Iglesias Fontal



Asinado por: GONZÁLEZ FERNÁNDEZ, MANUEL
 Cargo: Xefe Servizo Topografía
 Data e hora: 08/11/2022 11:38:59
 Motivo: Visto e prace

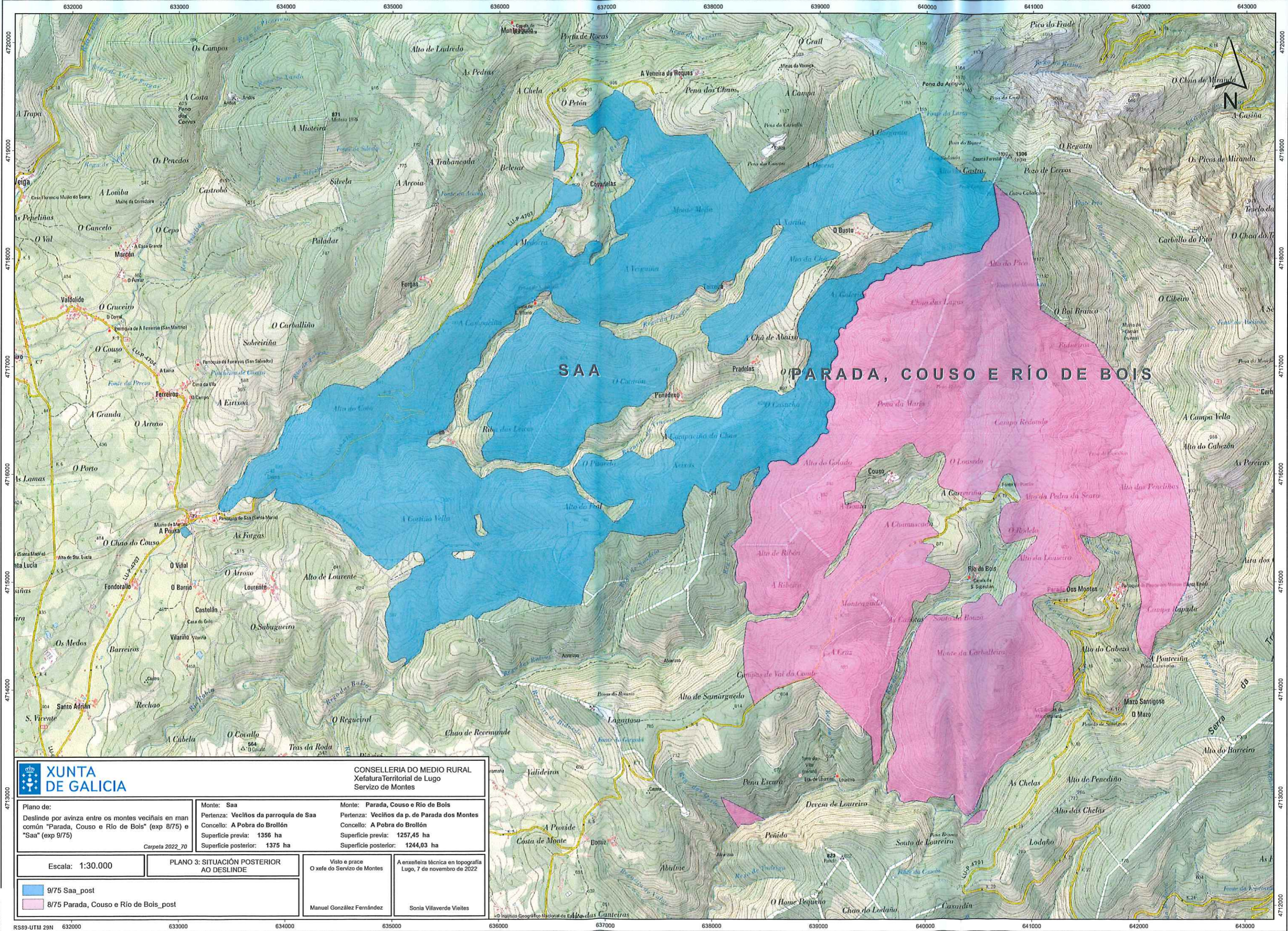

XUNTA DE GALICIA

CONSELLERÍA DO MEDIO RURAL
 Xefatura Territorial de Lugo
 Servizo de Montes

Plano de:
 Deslinde por avinza entre os montes veciñais en man común "Parada, Couso e Río de Bois" (exp 8/75) e "Saa" (exp 9/75)
 Carpeta 2022_70

Monte: Saa
 Pertenza: Veciños da parroquia de Saa
 Concello: A Pobra do Brollón
 Superficie previa: 1356 ha
 Superficie posterior: 1375 ha

Monte: Parada, Couso e Río de Bois
 Pertenza: Veciños da p. de Parada dos Montes
 Concello: A Pobra do Brollón
 Superficie previa: 1257,45 ha
 Superficie posterior: 1244,03 ha

Escala: 1:30.000

PLANO 3: SITUACIÓN POSTERIOR AO DESLINDE

Visto e prace
 O xefe do Servizo de Montes

A enxeñeira técnica en topografía
 Lugo, 7 de novembro de 2022

9/75 Saa_post
 8/75 Parada, Couso e Río de Bois_post

Manuel González Fernández

Sonia Villaverde Vieites

CVE: 4HCPR1U59HT2
 Verificación: https://sede.xunta.gal/cve



Lucía Belver Quiroga, secretaria do Xurado Provincial de Montes Veciñais en Man Común de Lugo,

CERTIFICO:

Que na sesión celebrada polo xurado provincial o día **17 de marzo de 2023**, figura o seguinte acordo:

MVMC **Parada, Couso e Río de Bois** (exp. 8/75), pertencente aos veciños da parroquia de Parada dos Montes, no concello da **Pobra do Brollón**; MVMC **Mazo Santigoso** (exp. 84/75), pertencente aos veciños de Mazo de Santigoso, da parroquia de Vilamor, no concello de **Folgozo de Courel**; e MVMC **Peñido e Cazola** (exp. 7/75), no concello da **Pobra do Brollón**, tamén pertencente aos veciños de Mazo de Santigoso.

O 29.9.2022 foi presentada unha solicitude (mellorada o 12.12.2022) relativa ao acordo de deslindamento levado a cabo por avinza entre as citadas comunidades, en canto á liña divisoria que separa os seus montes veciñais. Aportan acta de deslindamento, planos topográficos, acta de conciliación ante o Xulgado de Paz de Folgozo do Courel e certificacións de aprobación por parte das comunidades implicadas.

O 10.3.2023, o Servizo de Montes emite un informe (**2022_119**) no que se recollen as modificacións que se producen como consecuencia do deslindamento acordado e se especifican as seguintes superficies resultantes:

- MVMC **Parada, Couso e Río de Bois**: 1221,30 hectáreas
- MVMC **Mazo Santigoso**: 197,47 hectáreas
- MVMC **Peñido e Cazola**: 156,11 hectáreas

Examinada a documentación presentada, o xurado, por unanimidade, ACORDA aprobar o deslindamento practicado e proceder ás oportunas modificacións nos respectivos expedientes.

Para que conste, expido este certificado co visto e praxe da presidenta do xurado.

Lugo, data da sinatura electrónica

A secretaria do xurado
Lucía Belver Quiroga

Visto e praxe
A presidenta do xurado
M^a Olga Iglesias Fontal



Asinado por: GONZALEZ FERNANDEZ, MANUEL
 Cargo: Xefe Servizo
 Data e hora: 10/03/2023 13:13:53
 Motivo: Visto e prace

Asinado por: VILLAVERDE VIEITES, SONIA
 Cargo: Xefe Sección Topografía
 Data e hora: 10/03/2023 13:01:27

CVE: lcf-40rhUat1
 Verificación: https://sede.xunta.gal/cve

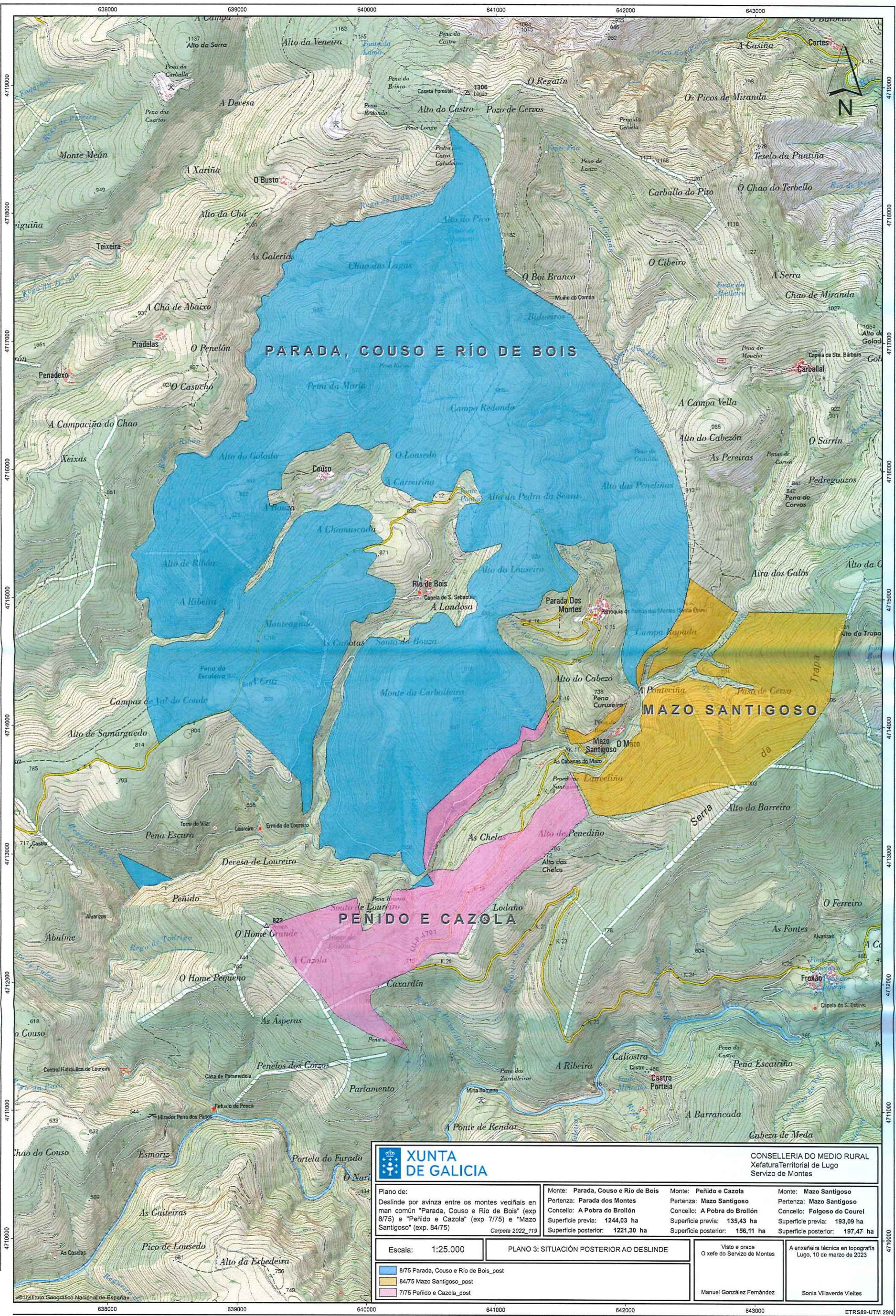

XUNTA DE GALICIA			
CONSELLERÍA DO MEDIO RURAL Xefatura Territorial de Lugo Servizo de Montes			
Plano de: Deslinde por avanza entre os montes veciñais en man común "Parada, Couso e Río de Bois" (exp 8/75) e "Peñido e Cazola" (exp 7/75) e "Mazo Santigoso" (exp. 84/75) <i>Carpetá 2022_119</i>	Monte: Parada, Couso e Río de Bois Pertenza: Parada dos Montes Concello: A Pobra do Brollón Superficie previa: 1244,03 ha Superficie posterior: 1221,30 ha	Monte: Peñido e Cazola Pertenza: Mazo Santigoso Concello: A Pobra do Brollón Superficie previa: 135,43 ha Superficie posterior: 156,11 ha	Monte: Mazo Santigoso Pertenza: Mazo Santigoso Concello: Folgoso do Courel Superficie previa: 193,09 ha Superficie posterior: 197,47 ha
Escala: 1:25.000 8/75 Parada, Couso e Río de Bois_post 84/75 Mazo Santigoso_post 7/75 Peñido e Cazola_post	PLANO 3: SITUACIÓN POSTERIOR AO DESLINDE Visto e prace O xefe do Servizo de Montes Manuel González Fernández		
			A enxeñeira técnica en topografía Lugo, 10 de marzo de 2023 Sonia Villaverde Vieites



Lucía Belver Quiroga, secretaria do Xurado Provincial de Montes Veciñais en Man Común de Lugo,

CERTIFICO:

Que na sesión celebrada polo xurado provincial o día **17 de marzo de 2023**, figura o seguinte acordo:

MVMC **Parada, Couso e Río de Bois** (exp. 8/75), pertencente aos veciños da parroquia de Parada dos Montes, no concello da **Pobra do Brollón**; e MVMC **Carballal** (exp. 18/73), pertencente aos veciños de Carballal, da parroquia de Vilamor, no concello de **Folgoso do Courel**.

O 25.9.2022 foi presentada unha solicitude relativa ao acordo de deslindamento levado a cabo por avinza entre as citadas comunidades, en canto á liña divisoria que separa os seus montes veciñais. Aportan acta de deslindamento, planos topográficos, acta de conciliación ante o Xulgado de Paz de Folgoso do Courel e certificacións de aprobación por parte das comunidades implicadas.

O 10.3.2023, o Servizo de Montes emite un informe (**2022_122**) no que se recollen as modificacións que se producen como consecuencia do deslindamento acordado e se especifican as seguintes superficies resultantes:

- MVMC **Parada, Couso e Río de Bois**: 1217,95 hectáreas
- MVMC **Carballal**: 602,16 hectáreas

Examinada a documentación presentada, o xurado, por unanimidade, ACORDA aprobar o deslindamento practicado e proceder ás oportunas modificacións nos respectivos expedientes.

Para que conste, expido este certificado co visto e praxe da presidenta do xurado.

Lugo, data da sinatura electrónica

A secretaria do xurado
Lucía Belver Quiroga

Visto e praxe
A presidenta do xurado
M^a Olga Iglesias Fontal



Asinado por: GONZALEZ FERNANDEZ, MANUEL
 Cargo: Xefe Servizo
 Data e hora: 10/03/2023 13:13:53
 Motivo: Visto e prace

Asinado por: VILLAVIERDE VIEITES, SONIA
 Cargo: Xefe Sección Topografía
 Data e hora: 10/03/2023 13:01:27

CVE: duhWlKpK0D4
 Verificación: https://sede.xunta.gal/cve

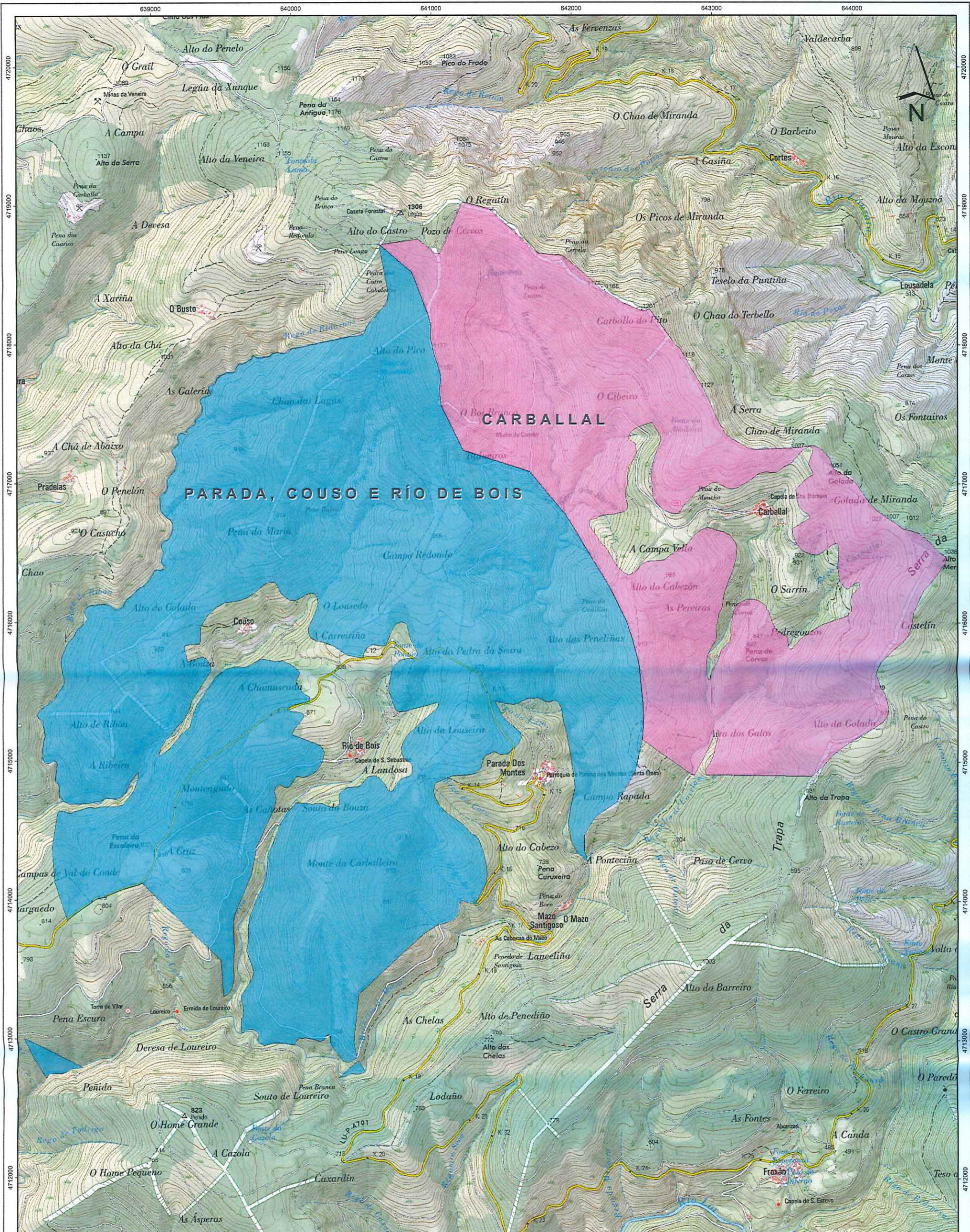

		CONSELLERÍA DO MEDIO RURAL Xefatura Territorial de Lugo Servizo de Montes	
Plano de: Deslinde por avinza entre os montes veciñais en man común "Parada, Couso e Río de Bois" (exp 8/75) e "Carballal" (exp 18/73)	Monte: Parada, Couso e Río de Bois Pertenza: Veciños da parroquia de Parada dos Montes Concello: A Pobra do Brollón Superficie previa: 1221,30 ha Superficie posterior: 1217,95 ha	Monte: Carballal Pertenza: Veciños do Carballal Concello: Folgoso do Courel Superficie previa: 588,77 ha Superficie posterior: 602,16 ha	
Escala: 1:25.000	PLANO 3: SITUACIÓN POSTERIOR AO DESLINDE	Visto e prace O xefe do Servizo de Montes	A enxeñeira técnica en topografía Lugo, 10 de marzo de 2023
		Manuel González Fernández	Sonia Villaverde Vieites



© Instituto Geográfico Nacional de España

ETRS89-UTM 29N