

PROVINCIA: LUGO	MUNICIPIO: P ^A DE BROLLÓN
-----------------	--------------------------------------

ID: 953

EXP. 49/75

CARPETA-FICHA DEL MONTE:

" PEDRIÑEIRA y COSTA "

COMUNIDAD PROPIETARIA

VILACHÁ (P ² .)

CLAVE DEL MONTE

PROVINCIA	MUNICIPIO	COMUNIDAD PROPIETARIA	MONTE
L	47	22.	1

SUPERFICIE

HECTAREAS
638

JURADO PROVINCIAL
DE
MONTES VECINALES
EN MANO COMUN
LUGO

En la ciudad de Lugo a 25 de agosto de 1975, reunido el Jurado Provincial de Montes Vecinales en Mano Común, en la Sala de Juntas del Gobierno Civil, acordó la clasificación del monte "DE PEDRINELA Y COSTA", como monte vecinal en mano común, a tenor de la siguiente resolución:

Visto en el día de la Enea el expediente de clasificación del monte "DE PEDRINELA Y COSTA", expediente nº 49/75, del Ayuntamiento de Puebla de Brollón, promovido a instancia de la Administración Forestal,

RESOLVIENDO - que con fecha 6 de marzo de 1975, el Jurado Provincial, acordó la iniciación y tramitación del expediente de clasificación del monte "DE PEDRINELA Y COSTA", designando como Instructor del Vocal, D. Manuel Martínez Garrido; Ingeniero-caro del I.C.O.N.A.,

RESOLVIENDO - que con fecha 11 de marzo de 1975, se dictó providencia, por la que se dá comienzo al expediente de clasificación nº 49/75, poniendo por cabeza del mismo, comunicación del acuerdo del Jurado Provincial y la documentación aportada.

RESOLVIENDO - que con fecha 21 de marzo de 1975, se dictó providencia, acordando requerir al Ayuntamiento de Puebla de Brollón, para que aportara: a) Certificación del Registro de la Propiedad, relativa al monte "DE PEDRINELA Y COSTA", de 638 has, sito en la parroquia de Vilachá; b) Certificación del Inventario de Bienes Municipales, relativa al monte "DE PEDRINELA Y COSTA"; c) Certificación del acuerdo Municipal, relativa al convenio con la Administración Forestal, para la explotación del citado monte.

RESOLVIENDO - que con fecha 21 de marzo de 1975, se acordó recabar de la Administración Forestal, I.C.O.N.A., certificación de que a sí el monte "DE PEDRINELA Y COSTA", sito en la parroquia de Vilachá, del Ayuntamiento de Puebla de Brollón, figura incluido dentro del Catálogo de los Montes de Utilidad Pública.

RESOLVIENDO - que con fecha 31 de marzo de 1975, se dictó providencia, acordando la publicación de edicto en el B.O. de la Provincia y el tablón de anuncios del Ayuntamiento de Puebla de Brollón, poniendo en conocimiento de todos los interesados en el monte "DE PEDRINELA Y COSTA", la incoación del proceso de expediente de clasificación, a fin de que pudieran comparecer e intervenir en él, en defensa de sus derechos e intereses, publicación que se llevó a efecto en el B.O. de la Provincia nº 37, correspondiente al día 16 de abril de 1975, y en el tablón de Anuncios del Ayuntamiento de Puebla de Brollón, según certificación del secretaría del mismo del día 5 de mayo de 1975.

RESOLVIENDO - que con fecha 11 de abril de 1975, se recibió certificación expedida del Instituto Nacional para la Conservación de la Naturaleza, en la que se hace constar que en el monte "DE PEDRINELA Y COSTA", sito en la parroquia de Vilachá, se conserva el monte "DE PEDRINELA Y COSTA" que figura incluido dentro del Catálogo de los Montes de Utilidad Pública.

RESOLVIENDO - que en la instrucción del expediente, se iniciaron los trámites y comparecieron los interesados en la declaración vecinal en Mano Común, de 27 de julio de 1966 y se dictó resolución de 16 de agosto de 1974, así como la Ley de Ordenamiento Administrativo, de 17 de julio de 1958.

Vista en el Tribunal de lo Contencioso Administrativo, de
virtuosa actuación.

CONSIDERANDO.- Que el Jurado Provincial de Montes Vecinales
en mano común, tiene competencia y jurisdicción para con-
ocer del expediente, el cual fué promovido por la Administra-
ción Forestal, con sus autos e iniciativas. En este, habien-
dose formulado la iniciación y tramitación del expediente, en
lugar, forma y tiempo, todo ello a tenor de lo dispuesto en
los artículos 10 y 11 de la Ley de 27 de julio de 1953 y 10-
y 18 de su Reglamento.

CONSIDERANDO.- Que para determinar si un monte merece la
calificación de vecinal en mano común, se hace preciso cono-
cer si en el mismo, concurren los requisitos y formalida-
des que establecen los artículos 1º de la Ley de Montes Ve-
cinales en Mano Común y 1º de su Reglamento, a saber: a) Que
su pertenencia está atribuida a determinados vecinos agrupa-
dos en aldeas, lugares o parroquias, en calidad de tales, en-
propiación, con independencia de su origen, en comunidades
germánica o mano común b) Que tal comunidad de vecinos, co-
stituya una entidad municipal.

Que el monte "DE PEDRERILLA Y COSTA", es
tá perfectamente identificado, tanto por el ayuntamiento, como
por la Administración Forestal, y en el concepto fué con-
siderado, así mismo, fué identificado por los vecinos que
concurrieron en el expediente de investigación usado, en el
que unánimemente se reconoce con derecho a los aprovechamien-
tos sobre el citado monte, todos los vecinos de la parroquia
de Vilachá, del ayuntamiento de Puebla de Brullón.

CONSIDERANDO.- Que para que subsista como la propiedad
del monte "DE PEDRERILLA Y COSTA", en tiempos venidos, -
los efectos de la prescripción extraordinaria, regulada por
el artículo 1959 del Código Civil, legitiman la titularidad
de los actuales aprovechadores.

Este Jurado Provincial de Montes Vecinales en mano común,
en sesión del día de 14 de mayo de 1975 a la vista de los antecedentes
y consideraciones reseñadas, ha acordado:

1º.- Clasificar el monte "DE PEDRERILLA Y COSTA" como
se describe en el expediente 49/75, como monte vecinal en ma-
no común, perteneciente en régimen de propiedad germánica
a los vecinos de la parroquia de Vilachá, del ayuntamiento de
Puebla de Brullón.

2º.- Que se revista cartificándose de la resolución firmada
por este Jurado al Registrador de la Propiedad, para la inscrip-
ción del monte "DE PEDRERILLA Y COSTA", a nombre de la
comunidad titular del mismo, a tenor de lo dispuesto en el
artículo 1º del artículo 30 del Reglamento de Montes Vecina-
les en mano común.

Manuel López, Jefe del Jurado
Manuel López
Manuel López
Manuel López
Manuel López

CLAVE DEL MONTE

Prov.	Munic.	Comunidad Prop.	N.º monte
LU	47	22	1

3.- ESTADO FISICO

Ref. Índice

3.1 SITUACION, ALTITUD, ACCESOS,

Estos montes de la parroquia de VILACHA, que en conjunto pueden ser llamados "PEDRIÑEIRA Y COSTA" están situados entorno a los pueblos y fincas particulares de la parroquia, formando término redondo que solamente queda abierto por el NO. donde las fincas tienen continuidad con las de la parroquia de Rozabales (Monforte).

Estan formados por lomas que bajan hacia el S. hasta el río Sil desde la divisoria con la parroquia de Liñares, desde las fincas y desde el límite con el término municipal de Quiroga. El terreno es bastante accidentado, con fuertes pendientes en las bajadas al río Sil y altitudes comprendidas entre los 150 y 881 m.

Los únicos accesos directos son los caminos de servicio desde los pueblos, enlazados con la carretera local que llega a Vilachá desde Puebla de Brollón.

Prov.º	Munic.º	Enchifado Prop.º	N.º monte
LU	47	22	1

Ref.º Índice

CLAVE DEL MONTE

3.2

SUPERFICIE.

638 Has., obtenidas mediante planimetrado sobre 1/25.000.

3.3

LINDEROS

N.- Fincas particulares de la parroquia, término municipal de Monforte (Parroquia de Rozabales) y montes de la parroquia de Liñares.

E.- Término municipal de Quiroga (Sierra de Agua Lebeda del S. de la parroquia de Quinta de Lor y montes de la parroquia de Aguasestras).

S.- Rio Sil, dividiendo con términos de Ribas de Sil.

O.- Término municipal de Monforte (montes de las parroquias de Villamarín y de Rozabales).

3.4

DESCRIPCION DEL PERIMETRO.

El perímetro de estos montes de la parroquia de VILACHA puede describirse empezando por el extremo NO. en Crastraleo, donde concurren también los términos de la parroquia de Rozabales (Monforte) y el monte de la parroquia de Liñares. Dividiendo por el N. con este último sube hacia el E. según una divisoria de aguas por Vulmeiros hasta Agua Lebeda. Aquí empieza a dividir por el

Prov.	Munic.	Terminó Prop.	N.º monte
LU	47	22	1

Ref. Índice

CLAVE DEL MONTE

3.4

E. con el término municipal de Quiroga, con el que baja de N. a S. por la mojonera entre municipios, primero dividiendo con una zona de la Sierra de Agua Lebada que disputan los vecinos del O. de la parroquia de Quinta de Lory; los de la de Aguasmestas, que llega al Alto de Trasmonte, donde ya entra monte de estos últimos con lo que baja hasta el río Sil. Por el S. el límite sigue en su mayoría por el mismo río, aunque en algunos tramos bordea algunas zonas de ribera de viñedos, llegando río abajo hasta la desembocadura del Reguero de Rancaño, por el que sube en un tramo dividiendo con monte "Fraga" de la parroquia de Villamarín y después por el arroyo Da Olsira dividiendo con monte "Rancaño" de la parroquia de Rozabalas, siempre siguiendo la mojonera con el término municipal de Monforte en dirección NE., después circunda a toda las fincas particulares próximas a los pueblos de la parroquia y finalmente sube en un tramo por la misma mojonera hasta el Alto de Castrelao, donde se comenzó.

3.5

OBSERVACION SOBRE LIMITE CON FINCAS PARTICULARES

El límite de este monte con fincas particulares no puede ser muy preciso si se tiene en cuenta

Prov. *	Munic. *	Censado Prop. *	N.º monte
LU	47	22	1

Ref. Índice

CLAVE DEL MONTE

3.5

que éstas han invadido terrenos de monte que han sido parcelados. Se ha llegado con los límites de éste hasta donde existe seguridad o duda razonable de que pueda pertenecer al monte de referencia.

En caso de que esta monte llegara a ser calificado como vecinal en mano común, tal vez fuera necesario un deslinde parcial en tal colindancia con particulares, siguiendo los criterios tenidos en cuenta en tal calificación.

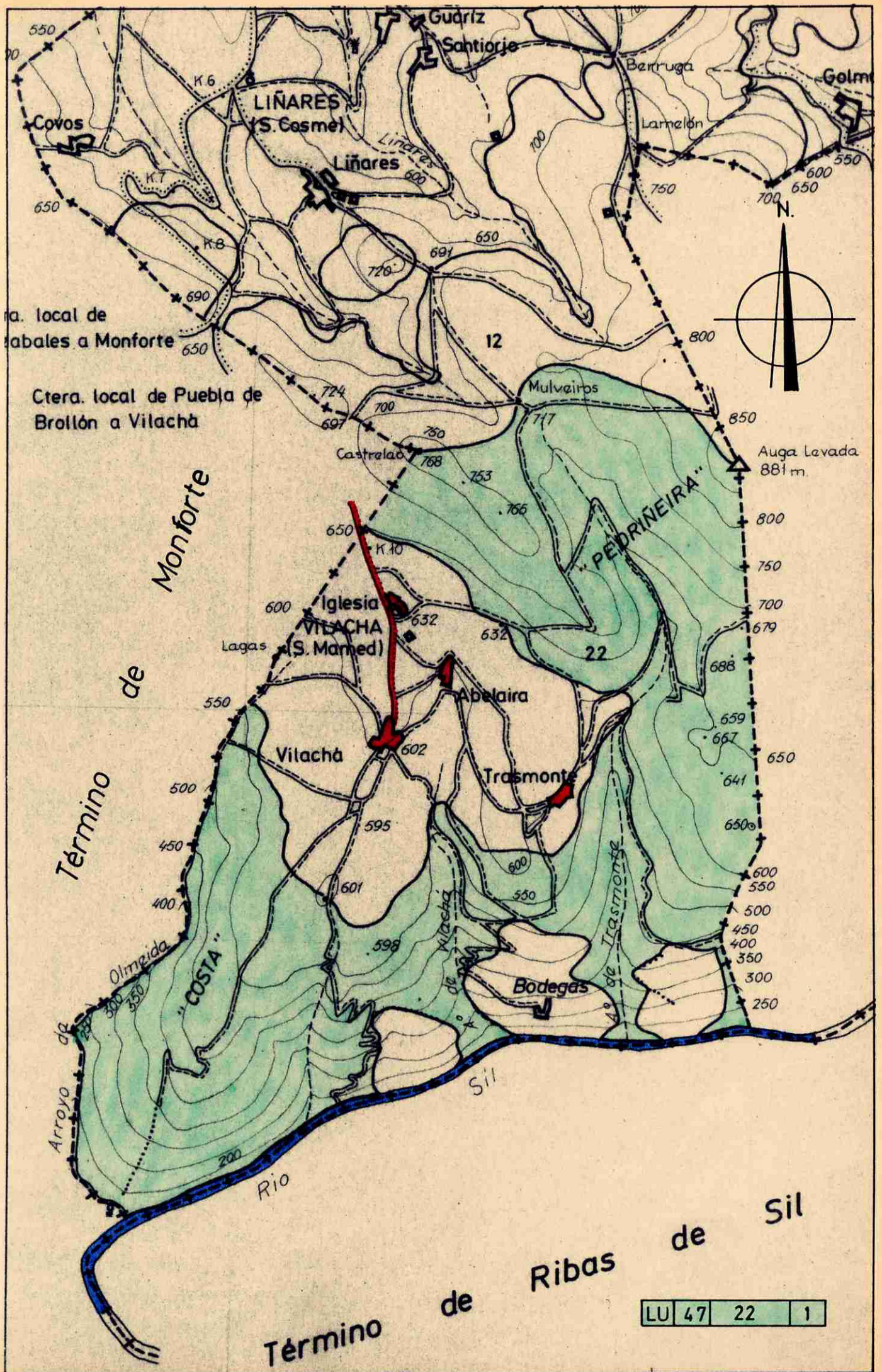



Lucía Belver Quiroga, secretaria do Xurado Provincial de Montes Veciñais en Man Común de Lugo,

CERTIFICO:

Que na sesión celebrada polo xurado provincial o día **11 de xaneiro de 2021**, figura o seguinte acordo:

Monte de Pedriñeira e Costa (exp. 49/75), pertencente aos veciños de Vilachá, no concello da Pobra do Brollón, e monte de Augas Mestas (exp. 32/73), pertencente aos veciños de Augas Mestas, no concello de Quiroga.

O 11.4.2019 foi presentado un escrito, asinado pola presidente da comunidade de Augas Mestas, relativo ao acordo de deslindamento levado a cabo por avinza entre as ditas comunidades, en canto a liña divisoria que separan os seus montes. Aporta acta de deslindamento, planos topográficos, acta de conciliación ante o Xulgado de Paz da Pobra do Brollón e certificacións de aprobación por parte das comunidades implicadas.

O 26.6.2020 o Servizo de Montes emite un informe (2019_27) no que se especifican as modificacións que se producen como consecuencia do deslindamento acordado. O MVMC Pedriñeira e Costa pasa a ter unha superficie de 656 hectáreas; e o MVMC Augas Mestas de 315 hectáreas.

Examinada a documentación presentada, o xurado, por unanimidade, ACORDA aprobar o deslindamento practicado por avinza e proceder ás oportunas modificacións nos respectivos expedientes.

Para que conste, expido este certificado co visto e praxe da xefa territorial da Consellería do Medio Rural, presidenta do xurado.



Asinado por: VILLARDE VIEITES, SONIA
Cargo: Enxeñeira Técnica en Topografía
Data e hora: 15/07/2020 08:11:01

Asinado por: CELA, GONZALEZ, MIGUEL ANGEL
Cargo: Visto e prace
Data e hora: 15/07/2020 11:50:01
Método: Visto e prace

CVE: 017114aXc6
Verificación: <https://sede.xunta.gal/cve>

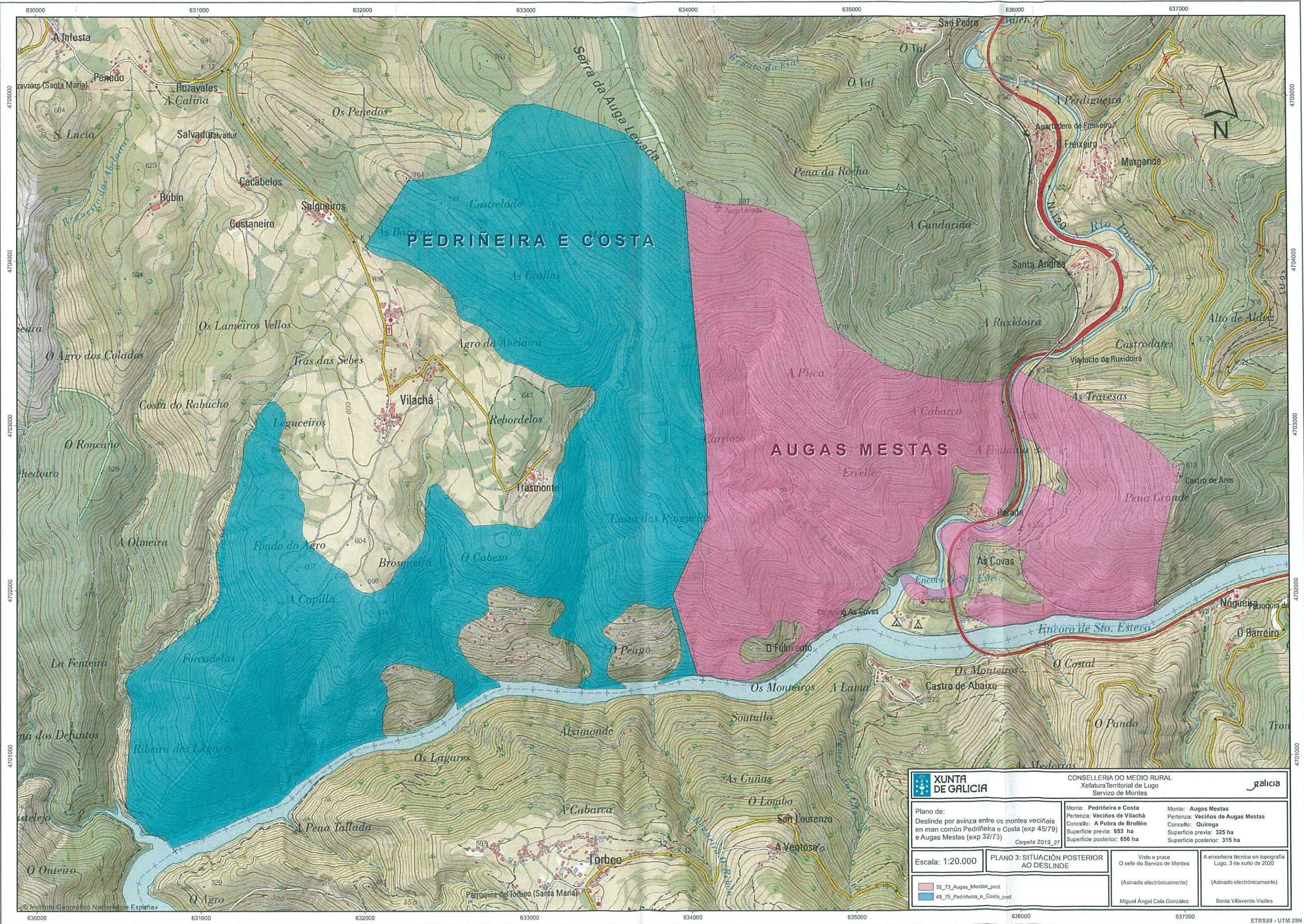

XUNTA DE GALICIA CONSELLERÍA DO MEDIO RURAL Xefatura Territorial de Lugo Servizo de Montes				
Plano de: Deslinde por avinza entre os montes veciñais en man común Pedriñeira e Costa (exp 45/79) e Augas Mestas (exp 32/73) <i>Carpeña 2019_27</i>		<table border="0"> <tr> <td> Monte: Pedriñeira e Costa Pertenza: Veciños de Vilachá Concello: A Pobra de Brollón Superficie previa: 653 ha Superficie posterior: 656 ha </td> <td> Monte: Augas Mestas Pertenza: Veciños de Augas Mestas Concello: Quiroga Superficie previa: 325 ha Superficie posterior: 315 ha </td> </tr> </table>	Monte: Pedriñeira e Costa Pertenza: Veciños de Vilachá Concello: A Pobra de Brollón Superficie previa: 653 ha Superficie posterior: 656 ha	Monte: Augas Mestas Pertenza: Veciños de Augas Mestas Concello: Quiroga Superficie previa: 325 ha Superficie posterior: 315 ha
Monte: Pedriñeira e Costa Pertenza: Veciños de Vilachá Concello: A Pobra de Brollón Superficie previa: 653 ha Superficie posterior: 656 ha	Monte: Augas Mestas Pertenza: Veciños de Augas Mestas Concello: Quiroga Superficie previa: 325 ha Superficie posterior: 315 ha			
Escala: 1:20.000	PLANO 3: SITUACIÓN POSTERIOR AO DESLINDE	Visto e prace O xefe do Servizo de Montes (Asinado electrónicamente) Miguel Ángel Cela González		
 	A enxeñeira técnica en topografía Lugo, 3 de xuño de 2020 (Asinado electrónicamente) Sonia Villaverde Vieites			

Lucía Belver Quiroga, secretaria do Xurado Provincial de Montes Veciñais en Man Común de Lugo,

CERTIFICO:

Que na sesión celebrada polo xurado provincial o día **20 de decembro de 2021**, figura o seguinte acordo:

Monte **Pedriñeira e Costa** (exp. 49/75), pertencente aos veciños da parroquia de **Vilachá**, concello da **Pobra do Brollón**.

O 12.4.2021 tivo entrada unha solicitude asinada polo presidente da comunidade, para que se proceda á revisión do esbozo conforme á documentación que achega. Tralo requirimento oportuno, a solicitude foi mellorada o 4.8.2021.

O 13.12.2021, o Servizo de Montes elabora unha proposta de novo esbozo (2021_14) na que a superficie do monte de Pedriñeira e Costa pasa a ser de 607,92 hectáreas.

Examinada a devandita proposta, o Xurado, por unanimidade, ACORDA aceptala e proceder á incorporación do novo esbozo ao expediente.

Para que conste, expido este certificado co visto e praxe da presidenta do xurado.

Lugo, data da sinatura electrónica

A secretaria do xurado
Lucía Belver Quiroga

Visto e praxe
A presidenta do xurado
M^a Olga Iglesias Fontal

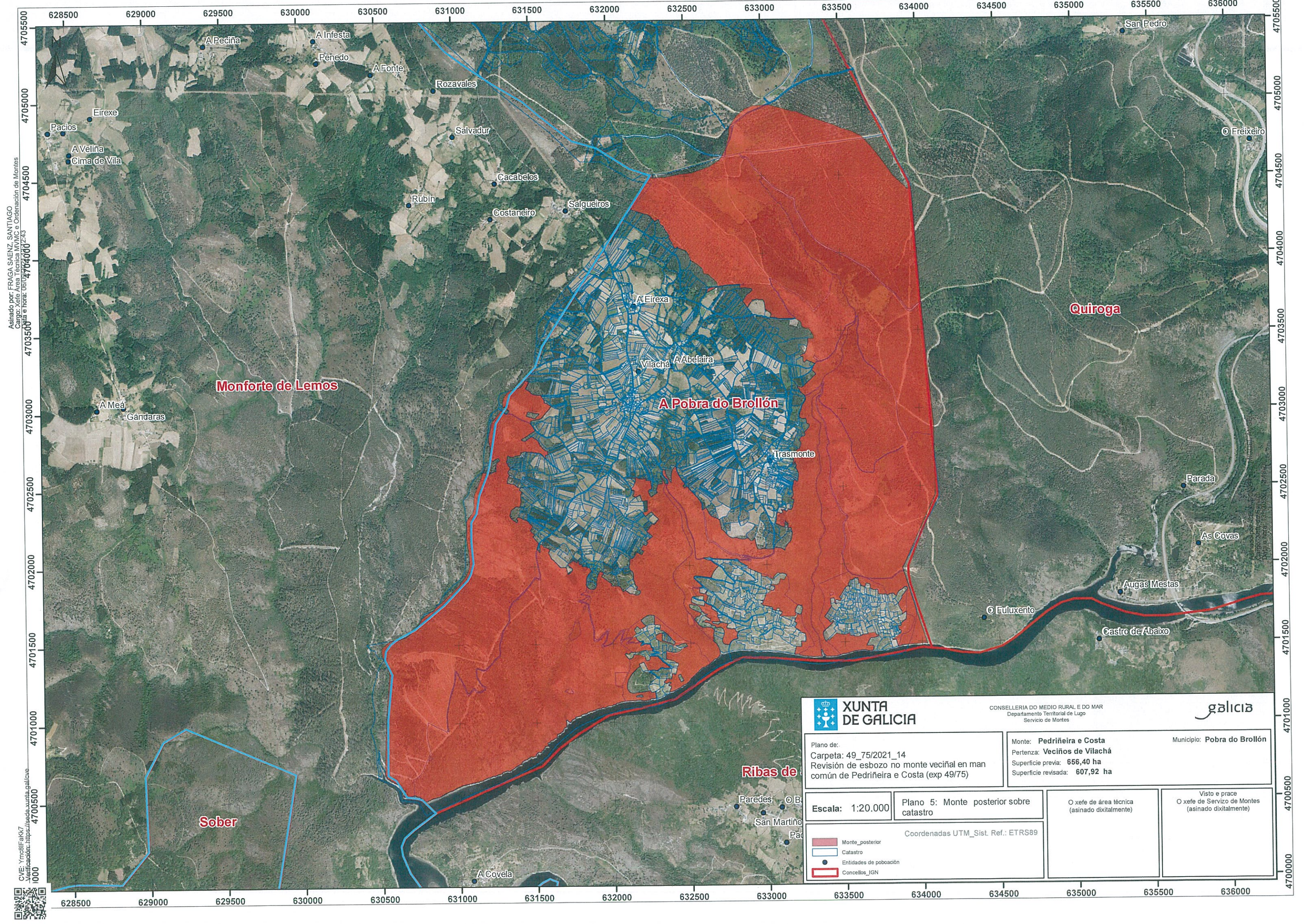

Asinado por: FRAGA SAENZ, SANTIAGO
 Cargo: Xefe Área Técnica de Planificación e Ordenación de Montes
 Data e hora: 06/07/2021 17:40

CVE: Ymc8lf-akK7
 Verificación: https://sede.xunta.gal/cve

XUNTA DE GALICIA <small>CONSELLERÍA DO MEDIO RURAL E DO MAR Departamento Territorial de Lugo Servizo de Montes</small>			
Plano de: Carpeta: 49_75/2021_14 Revisión de esbozo no monte veciñal en man común de Pedriñeira e Costa (exp 49/75)		Monte: Pedriñeira e Costa Pertenza: Veciños de Vilachá Superficie previa: 656,40 ha Superficie revisada: 607,92 ha	
Escala: 1:20.000		Plano 5: Monte posterior sobre catastro	
O xefe de área técnica (asinado dixitalmente)		Visto e prace O xefe de Servizo de Montes (asinado dixitalmente)	
Coordenadas UTM_Sist. Ref.: ETRS89			
Monte_posterior Catastro Entidades de poboación Concellos_IGN			



Lucía Belver Quiroga, secretaria do Xurado Provincial de Montes Veciñais en Man Común de Lugo,

CERTIFICO:

Que na sesión celebrada polo xurado provincial o día **30.10.2024**, figura o seguinte acordo:

MVMC **Liñares** (exp. 47/75), pertencente aos veciños da parroquia de Liñares; MVMC **Pedriñeira e Costa** (exp. 49/75), pertencente aos veciños da parroquia de Vilachá. Ambos montes no concello da **Pobra do Brollón**.

O 21.12.2023 foi presentada unha solicitude relativa acordo de deslindamento levado a cabo por avinza entre as citadas comunidades, en canto á liña divisoria que separa os seus montes veciñais. Aportan acta de deslindamento, planos topográficos, acta de conciliación e certificacións de aprobación por parte das comunidades implicadas. Procedemento con número de expediente **2023_67**.

O 27.8.2024, o Servizo de Montes emite un informe no que se recollen as modificacións que se producen como consecuencia do deslindamento acordado e se especifican as seguintes superficies resultantes:

- MVMC **Liñares**: 244,06 hectáreas.
- MVMC **Pedriñeira e Costa**: 595,18 hectáreas.

Examinada a documentación presentada, o xurado, por unanimidade, ACORDA aprobar o deslindamento practicado e proceder ás oportunas modificacións nos respectivos expedientes.

Para que conste, para a súa remisión á **parte interesada**, e sen prexuízo da ulterior aprobación da acta da sesión á que se fai referencia, expido este certificado co visto e praxe da presidenta do xurado.

Lugo, data da sinatura electrónica

A secretaria do xurado
Lucía Belver Quiroga

Visto e praxe
A presidenta do xurado
M^a Olga Iglesias Fontal





Lucía Belver Quiroga, secretaria do Xurado Provincial de Montes Veciñais en Man Común de Lugo,

CERTIFICO:

Que na sesión celebrada polo xurado provincial o día **18.3.2025**, figura o seguinte acordo:

O MVMC **Serra de Auga Levada** (exp. 30/73), pertencente aos veciños de Castí, Freixeiro, San Pedro e Santa Andrea, da parroquia Quintá do Lor, concello de **Quiroga**; e MVMC **Pedriñeira e Costa** (exp. 49/75), pertencente aos veciños da parroquia de Vilachá, no concello da **Proba do Brollón**.

O 1.7.2024 foi presentada unha solicitude relativa ao acordo de deslindamento levado a cabo por avinza entre as citadas comunidades, en canto á liña divisoria que separa os seus montes veciñais. Aportan acta de deslindamento, planos topográficos, acta de conciliación e certificacións de aprobación por parte das comunidades implicadas. Procedemento con número de expediente **2024_36**.

O 22.9.2024, o Servizo de Montes emitiu un informe no que se recollen as modificacións que se producen como consecuencia do deslindamento acordado e se especifican as seguintes superficies resultantes:

MVMC **Serra de Auga Levada**: 483,24 hectáreas.

MVMC **Pedriñeira e Costa**: 595,60 hectáreas.

Examinada a documentación presentada, o xurado, por unanimidade, ACORDA aprobar o deslindamento practicado e proceder ás oportunas modificacións nos respectivos expedientes.

Lugo, data da sinatura electrónica

A secretaria do xurado
Lucía Belver Quiroga

Visto e prace
A presidenta do xurado
M^a Olga Iglesias Fontal



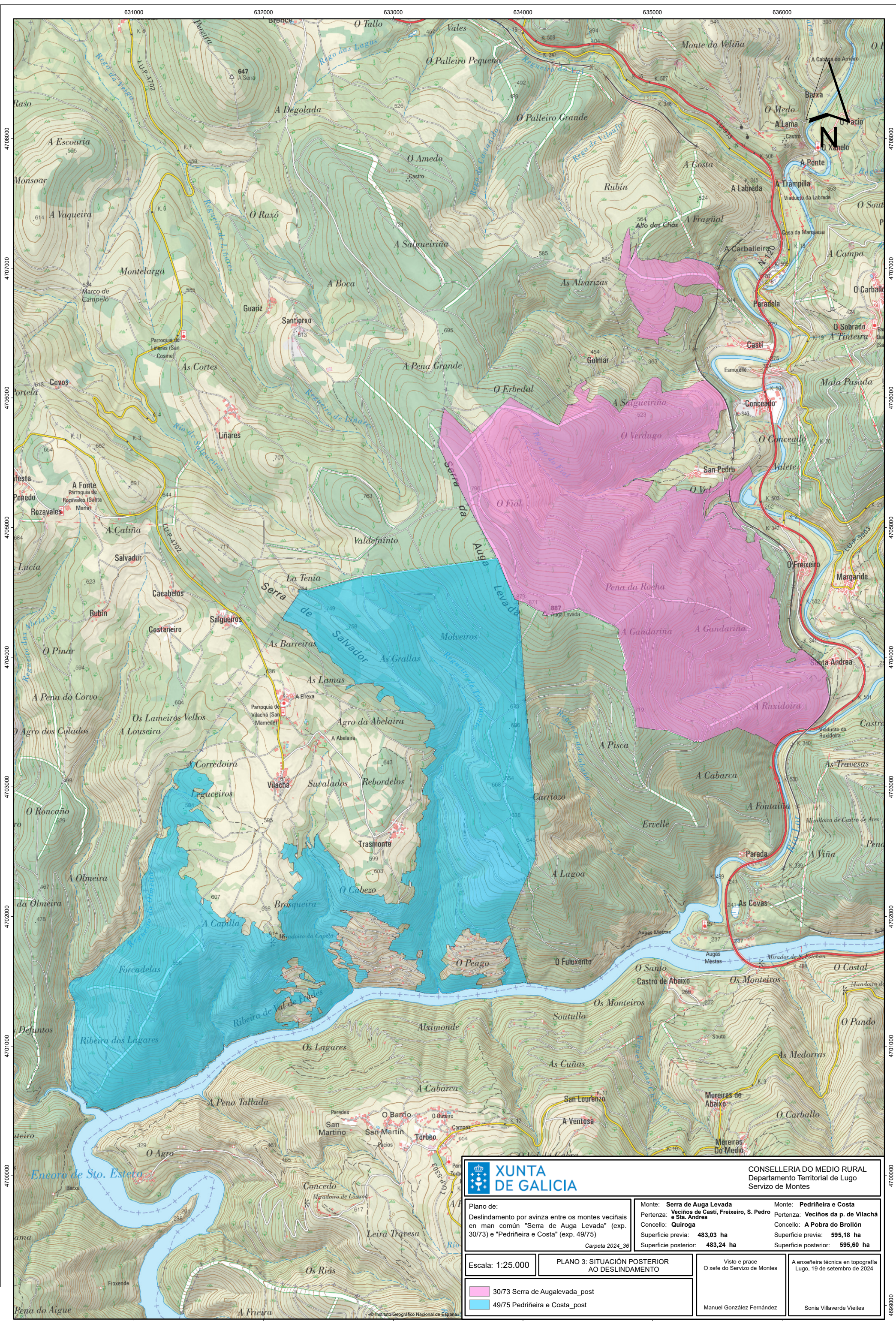

CONSELLERÍA DO MEDIO RURAL
Departamento Territorial de Lugo
Servizo de Montes

Plano de:
Deslindamento por avinza entre os montes veciñais en man común "Serra de Auga Levada" (exp. 30/73) e "Pediñeira e Costa" (exp. 49/75)
Carpeta 2024_36

Monte: **Serra de Auga Levada**
Pertenza: Veciños de Casti, Freixeiro, S. Pedro e Sta. Andrea
Concello: **Quiroga**
Superficie previa: **483,03** ha
Superficie posterior: **483,24** ha

Monte: **Pediñeira e Costa**
Pertenza: Veciños da p. de Vilachá
Concello: **A Pobra do Brollón**
Superficie previa: **595,18** ha
Superficie posterior: **595,60** ha

Escala: 1:25.000

PLANO 3: SITUACIÓN POSTERIOR
AO DESLINDAMENTO

Visto e prace
O xefe do Servizo de Montes

A enxeñeira técnica en topografía
Lugo, 19 de setembro de 2024

- 30/73 Serra de Augalevada_post
- 49/75 Pediñeira e Costa_post

Manuel González Fernández

Sonia Villaverde Vieites

CVE: MUDgOSM2FE3
 Verificador: https://sede.xunta.gal/cve



4708000
4707000
4706000
4705000
4704000
4703000
4702000
4701000
4700000
4699000
4698000

631000
632000
633000
634000
635000
636000