

PROVINCIA: LUGO	MUNICIPIO: QUIROGA
------------------------	---------------------------

109/75

ID: 993

CARPETA-FICHA DEL MONTE:

// DE PACIOS DE LA SIERRA //

COMUNIDAD PROPIETARIA

VECINOS DE PACIOS DE LA SIERRA

CLAVE DEL MONTE

PROVINCIA	MUNICIPIO	COMUNIDAD PROPIETARIA	MONTE
LU	50	13. 2	1

SUPERFICIE HECTAREAS

836

JURADO PROVINCIAL
DE
MONTES VECINALES
EN MANO COMUN
—
LUGO

En la ciudad de Lugo, a 7 de julio de 1976, reunido el Jurado Provincial de Montes Vecinales en Mano Común, en la Sala de Juntas del Gobierno Civil, acordó la clasificación del monte "DE PACIOS DE LA SIERRA" como monte vecinal en mano común, a tenor de la siguiente resolución:

Visto en el día de la fecha el expediente de clasificación del monte "DE PACIOS DE LA SIERRA", expediente N° 109/75, del ayuntamiento de Quiroga, promovido a instancia de la Administración Forestal, y

RESULTANDO.- Que con fecha 24 de mayo de 1975, el Jurado Provincial de Montes Vecinales en Mano Común, acordó la iniciación y tramitación del expediente de clasificación del monte "DE PACIOS DE LA SIERRA", expediente n° 109/75, del ayuntamiento de Quiroga, designando como Instructor al Vocal D. Manuel Rozas Díaz.

RESULTANDO.- Que con fecha 21 de julio de 1975, se dictó providencia por la que se da comienzo al expediente de clasificación n° 109/75, poniendo por cabeza del mismo, copia del acuerdo del Jurado Provincial y la documentación aportada.

RESULTANDO.- Que con fecha 21 de julio de 1975, se dictó providencia, acordando requerir al ayuntamiento de Quiroga, para que aportara: a) Certificación del "registro de la Propiedad, relativa al monte "DE PACIOS DE LA SIERRA", de 836 has, sito en la parroquia de Pacios; b) Certificación del inventario de Bienes Municipales, relativa al monte "DE PACIOS DE LA SIERRA"; c) Certificación del Acuerdo Municipal, relativa al consorcio con el Patrimonio Forestal, para la repoblación del citado monte.

RESULTANDO.- Que con fecha 21 de julio de 1975, se acordó recabar de la Administración Forestal, I.C.O.N.A., certificación relativa a si el monte "DE PACIOS DE LA SIERRA", del ayuntamiento de Quiroga, figura en el Catálogo de Utilidad Pública.

RESULTANDO.- Que con fecha 21 de julio de 1975, se dictó providencia, acordando la publicación de edicto en el B.O. de la provincia y en el Tablón de Anuncios del ayuntamiento de Quiroga, poniendo en conocimiento de todos los interesados en el monte, la incoación del presente expediente de clasificación, a fin de que pudieran comparecer e intervenir en él, en defensa de sus derechos e intereses; Publicación que se llevó a efecto en el B.O. de la provincia N° 192, correspondiente al día 23 de agosto de 1975, y en el Tablón de Anuncios del ayuntamiento de Quiroga, según certificación del Secretario del mismo, de 25 de septiembre de 1975.

RESULTANDO.- Que con fecha 23 de octubre de 1975, se recibió certificación interesada del Instituto Nacional para la Conservación de la Naturaleza en la que se hace constar que el monte "DE PACIOS DE LA SIERRA" afecta al monte "BOCADANAS" N° 68 del Catálogo de Utilidad Pública.

RESULTANDO.- Que en la instrucción del expediente, se han cumplido los trámites y formalidades que establecen la Ley de Montes Vecinales en Mano Común, de 27 de julio de 1968 y Su Reglamento de 26 de febrero de 1970, así como la Ley de Procedimiento Administrativo de 17 de julio de 1958.

Vistas las citadas Leyes y Reglamento, y disposiciones de pertinente aplicación,

CONSIDERANDO. 4 Que el Jurado Provincial de Montes Vecinales en Mano Común, tiene competencia y jurisdicción para conocer del expediente, el cual fué promovido por la Administración Forestal, con capacidad y legitimación para ello, habiéndose formulado la iniciación y tramitación del expediente, en lugar, forma

tiempo, todo ello a tenor de lo dispuesto en los artículos --
y 11 de la Ley de Montes Vecinales en ^{Mano} Común y 10 y 18 de
Reglamento.

CONSIDERANDO.- Que para determinar si un monte merece la -
ificación de vecinal en mano común, se hace preciso concretar
en el mismo, concurren los requisitos reales que establecen
artículos 1º de la Ley de Montes Vecinales en ^{Mano} Común y
el Reglamento, a saber: a) Que su pertenencia está atribuida
determinados vecinos agrupados en aldeas, lugares o parroquias
calidad de tales, en proindivisión, con independencia de su-
gen, en comunidad germánica o mano común; b) Que tal comuni-
de vecinos, no esté constituida formalmente en entidad mun-
ipal.

CONSIDERANDO.- Que el monte " DE PACIOS DE LA SIERRA", está
fectamente identificado tanto por el ayuntamiento de Quiroga,
o por la Administración Forestal, y en tal concepto fué con-
ciado, ~~en el año 1975~~ ~~por~~

CONSIDERANDO.- Que cualquiera que hubiese sido la propiedad
monte en tiempos remotos, los efectos de la prescripción -
raordinaria regulada por el artículo 1959 del Código Civil, -
ítiman la titularidad de los actuales aprovechadores.

Este Jurado Provincial de Montes Vecinales en Mano Común, -
sesión del día de la fecha y a la vista de los antecedentes-
nsideraciones reseñadas, ha acordado:

1º.- Clasificar el monte " DE PACIOS DE LA SIERRA", como se
cribe en el expediente 109/75, como montevecinal en mano co-
, perteneciente a los vecinos de Pacios de la Sierra, de la p-
roquia de Pacios, del ayuntamiento de Quiroga.

2º.- Que se remita certificación de la resolución firme de -
e Jurado al Registrador de la Propiedad, para la inscripción
monte a nombre de la comunidad titular del mismo, a tenor de
dispuesto en el apartado a) del artículo 30 del Reglamento de
tes Vecinales en Mano Común.

Organización
Quiroga
Relap

Prov. *	Munic. *	Comunidad Reg. *	N.º monte
LU	50	13.2	1

CLAVE DEL MONTE

• 3.- ESTADO FISICO

Ref. Índice

3.1 SITUACION, ALTITUD, ACCESOS.

Estos montes de PACIOS DE LA SIERRA están situados entorno al pueblo y sus fincas particulares formando término redondo que queda abierto por el S.O. en las fincas particulares del río de Pacios, limitando con el término de Penas Rubias.

Esta formado por una serie de lomas y laderas que desde las divisorias de aguas circundantes bajan hacia el pueblo de Pacios, originando la cuenca primaria del río de Pacios.

El terreno es muy accidentado, con pendientes bastante fuertes; las altitudes oscilan entre los 500 y 1.601 m.

Tiene acceso por la pista que llega a Villarbacu, enlazada en el Alto del Buay con la carretera de Quiroga a Folgoso de Caurel.

3.2 SUPERFICIE.

836 Haa., obtenidas mediante planimetrado sobre 1/25.000.

Prov.	Munic.	Comunidad Prop.	N.º monte
LU	50	13.2	1

Ref. Índice

CLAVE DEL MONTE

3.3 LINDEROS.

Los del término vecinal son:

- N. - Término municipal de Folgoso de Caurel (monte de Folgoso).
- E. - Monte de Villabacu.
- S. - Monte de Casa do Vallo y término u monte de Penas Rubias.
- O. - Monte de Leixazós (o quizá también de Penas Rubias) y término municipal de Folgoso de Caurel (Monte de Santa Eufemia).

3.4 DESCRIPCIÓN DEL PERÍMETRO.

El perímetro de todo el término vecinal de Parciais de la Sierra, comprendiendo los montes, las fincas particulares y el mismo pueblo, puede describirse empezando por el extremo O. en Poza da Legua, donde concurren también los montes de Leixazós (o quizá de Penas Rubias) y los de Vidallón y de Santa Eufemia (Folgoso de Caurel). Dividiendo con este último sigue la mojonera con Folgoso en dirección N.E. subiendo a Pico de Ceboluda, donde entra por el N. el monte de Folgoso, con el que sigue la mojonera de O.E. subiendo por Alto de Abedul y Alto de Río de Cebalga hasta a Pico Pazare. Aquí entra por el E. el monte de Villar-

Prov. *	Munic. *	Cantidad Pop. *	N.º monte
LU	50	13,2	1

Ref. Índice

CLAVE DEL MONTE

3.4

bacu, con el que baja de N. a S. según una divisoria de aguas por Alto do Pozo, Alto do Val, Los Viduodos hasta Campo de Lebre. Desde aquí empieza a dividir por el S. con una estrecha franja del monte de Casa do Vello que se interpone este de Pacios y el de Otero, bajando hacia el S.O. por la Loma de Freisueiraa hasta el camino de Otero a Pacios; siguiendo este de S. a N. divide con monte de Penas Rubias hasta Paleiras, donde cruza el río de Pacios y faldea hacia el N.O. por arriba de las fincas de la margen derecha del río Pacios hasta el Rego de Aquelcabo, por el que sube de E.O. hasta la divisoria de aguas de Faro, por cuya loma sube de S. a N. dividiendo con monte de Leixazós (o quizás de Penas Rubias) hasta subir al Pozo da legua, donde se comenzó.

3.5 OBSERVACION SOBRE LIMITE CON FINCAS PARTICULARES.

El límite de este monte con fincas particulares no puede ser muy preciso si se tiene en cuenta que éstas han invadido terrenos de monte que han sido parceladas. Se ha llegado con los límites de éste hasta donde existe seguridad o duda razonable de que pueda pertenecer al monte de referencia.

Provincia	Municipio	Comunidad P. M.	N.º Monte
LU	50	13,2	1

R.º Índice

CLAVE DEL MONTE

3.5

En caso de que este monte llegara a ser calificado como vecinal en mano común, tal vez fuera necesario un deslinde parcial en tal colindancia con particulares, siguiendo los criterios tenidos en cuenta en tal calificación.

Tno. de Folgoso de Caurel

Pia Pixaro 1607m

Alto de Rio de Cabanas 1400

Alto del Abadul 1250

Pico de Ceboluda 1291

Pozo da Lagua 1292

PACIOS DE LA SIERRA (El Salvador)

Penasrubias

Barjas

Cabaña

Besarradanda

Casa do Vellos

LU 50 13.2 1

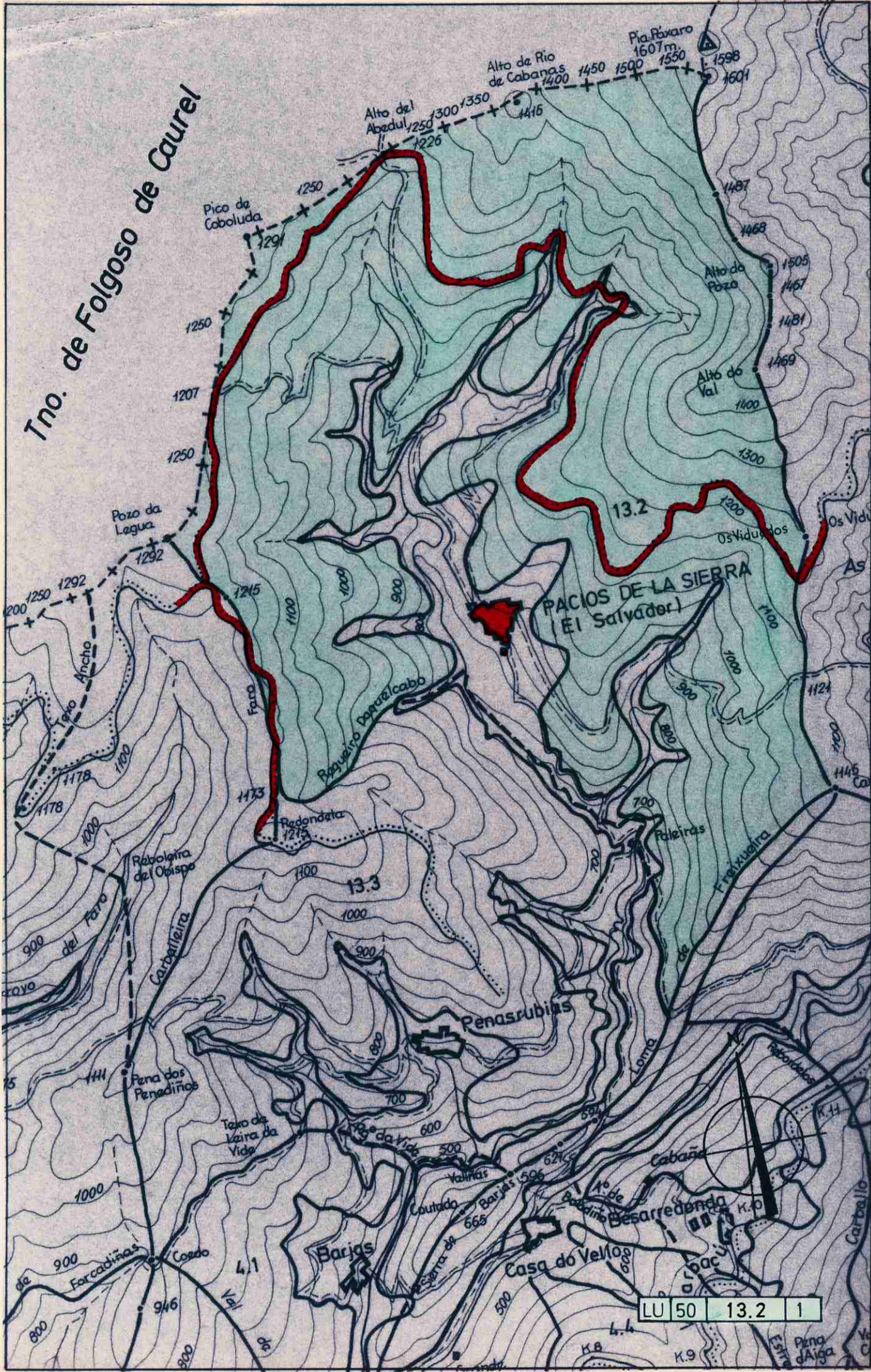

Lucía Belver Quiroga, secretaria do Xurado Provincial de Montes Veciñais en Man Común de Lugo,

CERTIFICO:

Que na sesión celebrada polo xurado provincial o día **30.10.2024**, figura o seguinte acordo:

Como consecuencia da entrada en vigor da Lei 7/2012 de montes de Galicia, e coa finalidade de levar a cabo o establecido na Disposición transitoria décimo terceira, con respecto á revisión de esbozos de montes veciñais en man común, o xurado, na reunión celebrada o 17.09.2012, acordou solicitar do Servizo de Montes a realización de propostas de revisión e elaboración de cartografías actualizadas dos montes veciñais da provincia susceptibles de tal adecuación.

MVMC **Pacios da Serra** (exp. 109/75), pertencente aos veciños do lugar Pacios da Serra, na parroquia de Pacios da Serra, concello de **Quiroga**.

O 24.9.2022 tivo entrada unha solicitude da comunidade de Pacios da Serra para que se proceda á revisión do esbozo do seu monte veciñal, conforme á proposta que achegan. Procedemento con número de expediente **2022_121**.

O 29.8.2024, o Servizo de Montes elaborou un informe no que se recolle a definición do esbozo revisado. De acordo coa cartografía resultante, a superficie do monte de **Pacios da Serra** pasa a ser de **882,78 hectáreas**.

Examinada a devandita proposta, o xurado, por unanimidade, ACORDA aceptala e proceder á incorporación do novo esbozo ao expediente.

Para que conste, para a súa remisión á **parte interesada**, e sen prexuízo da ulterior aprobación da acta da sesión á que se fai referencia, expido este certificado co visto e praxe da presidenta do xurado.

Lugo, data da sinatura electrónica



A secretaria do xurado
Lucía Belver Quiroga

Visto e praxe
A presidenta do xurado
M^a Olga Iglesias Fontal

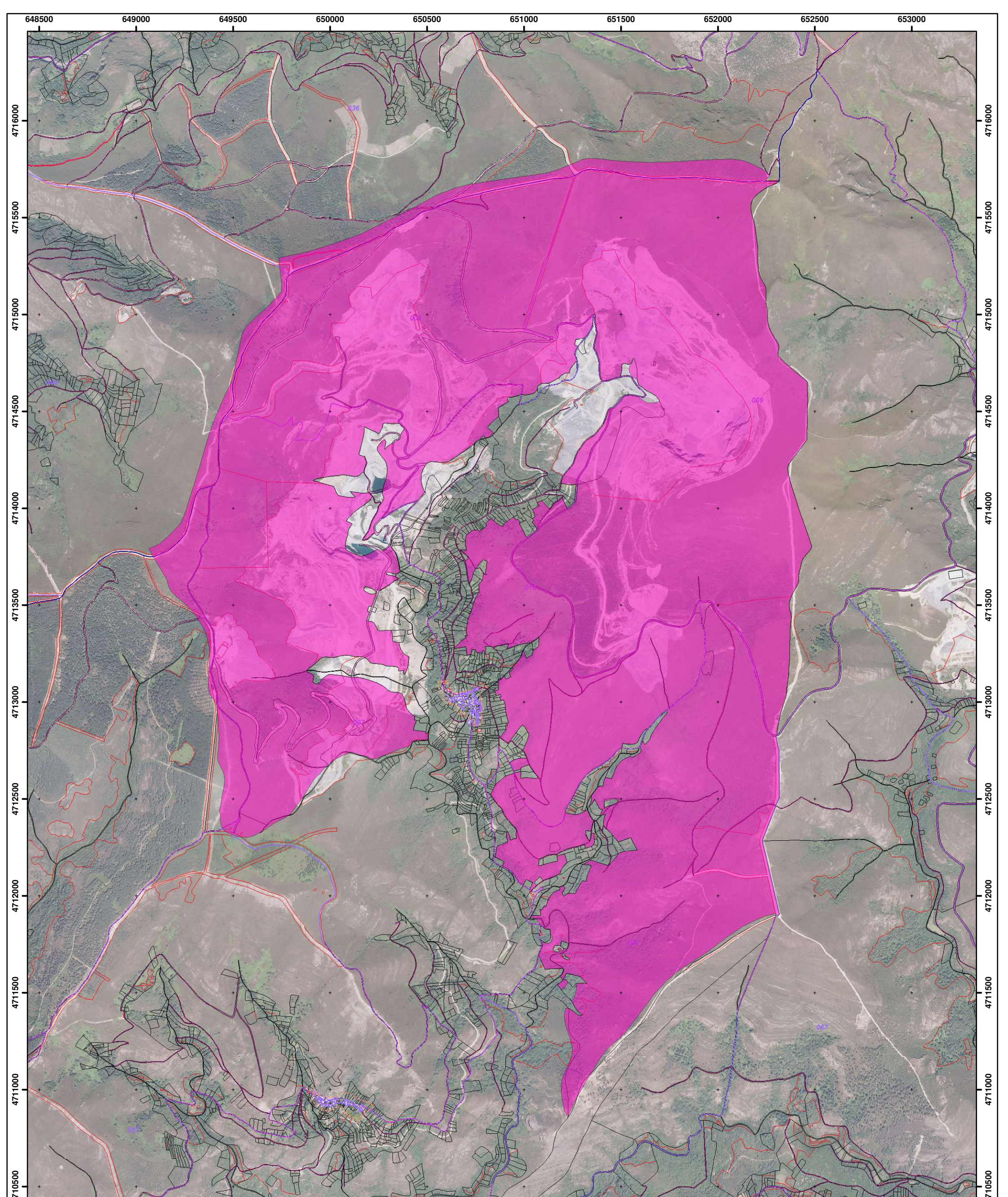



CVE: nDkda8MAP11_4710000
 Verificación: <https://sede.xunta.gal/love>

 XUNTA DE GALICIA		CONSELLERÍA DO MEDIO RURAL Xefatura Territorial de Lugo Servizo de Montes	
Plano: Revisión de esbozo MVMC PACIOS DA SERRA (exp. 109/75) Lugo, 9 de xullo de 2024. Carpeta: 2022_121		Monte: MVMC PACIOS DA SERRA Pertenza: CMVMC PACIOS DA SERRA Concello: Quiroga. Sup. previa: 873,74 ha. Sup. revisada: 882,78 ha.	
Escala 1:17.500	PLANO 2: MONTE REVISADO.	Visto e prace O Xefe do Servizo de Montes	O Xefe de Área Técnica
 109/75 Pacios da Serra_Monte revisado		Manuel González Fernández.	Santiago Fraga Saénz
		O Técnico redactor	Rafael Altamirano Cabeza



Lucía Belver Quiroga, secretaria do Xurado Provincial de Montes Veciñais en Man Común de Lugo,

CERTIFICO:

Que na sesión celebrada polo xurado provincial o día **30.10.2024**, figura o seguinte acordo:

MVMC **Pacios da Serra** (exp. 109/75), pertencente aos veciños de Pacios da Serra, parroquia Pacios da Serra (**Quiroga**); e MVMC **Santa Eufemia** (exp. 14/73), pertencente aos veciños de Santa Eufemia, parroquia de Folgoso (**Folgoso do Courel**).

O 19.10.2022 tivo entrada unha solicitude relativa ao acordo de deslindamento levado a cabo por avinza entre as anteditas comunidades, en canto á liña divisoria que separa os seus montes veciñais. Aportan acta de deslindamento, planos topográficos, acta de conciliación e certificacións de aprobación por parte das comunidades implicadas. Procedemento con número de expediente **2022_299**.

O 27.8.2024, o Servizo de Montes emite un informe no que se recollen as modificacións que se producen como consecuencia do deslindamento acordado e se especifican as seguintes superficies resultantes:

- MVMC **Pacios da Serra**: 875,58 hectáreas. Esta modificación ten en conta a revisión de esbozo previa recollida no informe 2022_121.
- MVMC **Santa Eufemia**: 260,88 hectáreas.

Examinada a documentación presentada, o xurado, por unanimidade, ACORDA aprobar o deslindamento practicado e proceder ás oportunas modificacións nos respectivos expedientes.

Para que conste, para a súa remisión á **parte interesada**, e sen prexuízo da ulterior aprobación da acta da sesión á que se fai referencia, expido este certificado co visto e praxe da presidenta do xurado.

Lugo, data da sinatura electrónica

A secretaria do xurado
Lucía Belver Quiroga

Visto e praxe
A presidenta do xurado
M^a Olga Iglesias Fontal



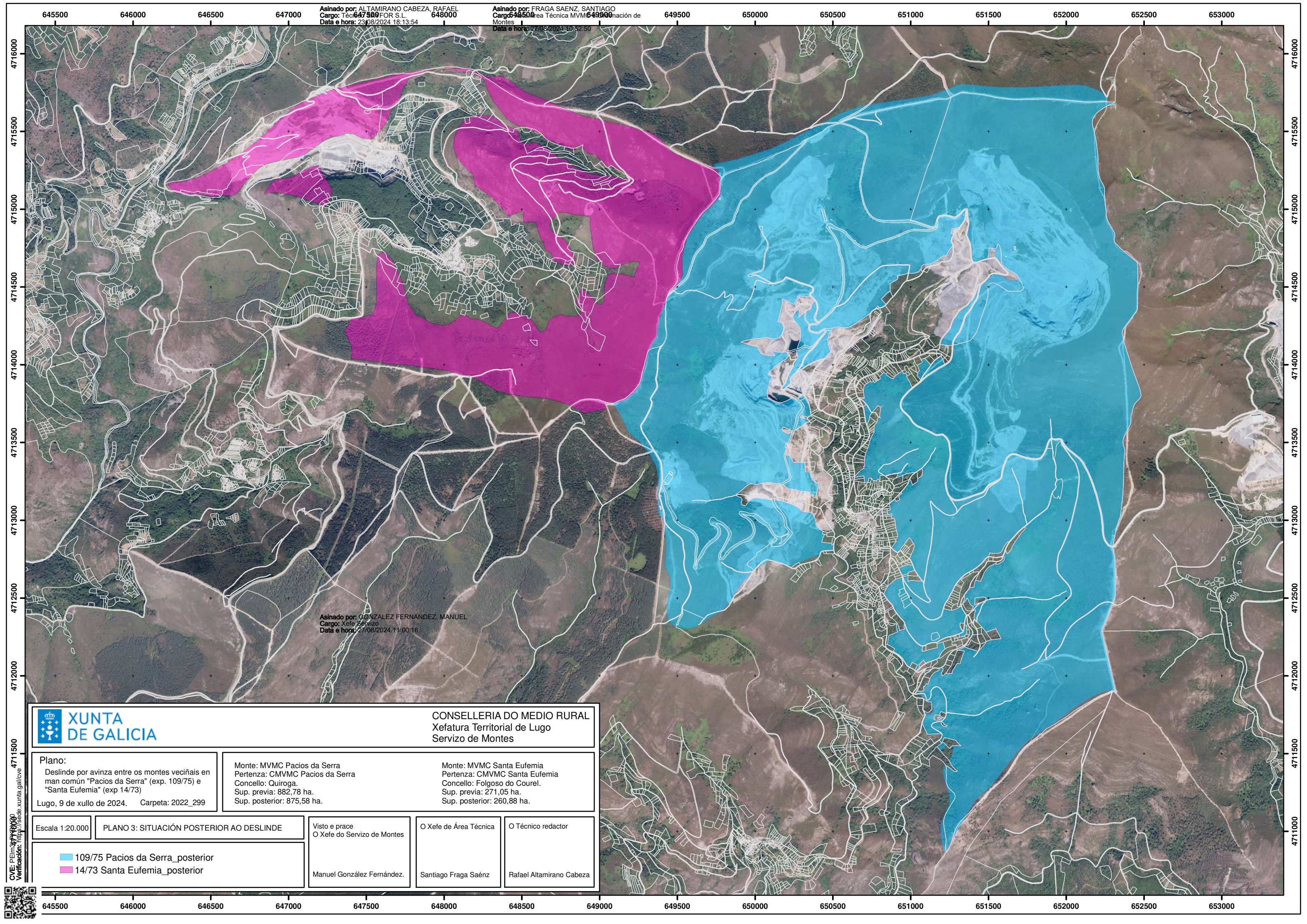

Asinado por: ALTAMIRANO CABEZA, RAFAEL
 Cargo: Xefe de Área Técnica MVM
 Data e hora: 23/08/2024 18:13:54

Asinado por: FRAGA SAENZ, SANTIAGO
 Cargo: Xefe de Área Técnica MVM
 Data e hora: 27/08/2024 10:52:50

Asinado por: GONZALEZ FERNANDEZ, MANUEL
 Cargo: Xefe de Servicio
 Data e hora: 27/08/2024 11:00:16



CONSELLERÍA DO MEDIO RURAL
 Xefatura Territorial de Lugo
 Servizo de Montes

Plano:
 Deslinde por avinza entre os montes veciñais en man común "Pacios da Serra" (exp. 109/75) e "Santa Eufemia" (exp 14/73)
 Lugo, 9 de xullo de 2024. Carpeta: 2022_299

Monte: MVMC Pacios da Serra
 Pertenza: CMVMC Pacios da Serra
 Concello: Quiroga.
 Sup. previa: 882,78 ha.
 Sup. posterior: 875,58 ha.

Monte: MVMC Santa Eufemia
 Pertenza: CMVMC Santa Eufemia
 Concello: Folgoso do Courel.
 Sup. previa: 271,05 ha.
 Sup. posterior: 260,88 ha.

Escala 1:20.000 PLANO 3: SITUACIÓN POSTERIOR AO DESLINDE

109/75 Pacios da Serra_posterior
 14/73 Santa Eufemia_posterior

Visto e prace
 O Xefe do Servizo de Montes
 Manuel González Fernández.

O Xefe de Área Técnica
 Santiago Fraga Saéinz

O Técnico redactor
 Rafael Altamirano Cabeza

CVE: PEIM3376000
 Verificación: <https://sede.xunta.gal/leve>



Lucía Belver Quiroga, secretaria do Xurado Provincial de Montes Veciñais en Man Común de Lugo,

CERTIFICO:

Que na sesión celebrada polo xurado provincial o día **30.10.2024**, figura o seguinte acordo:

MVMC **Pacios da Serra** (exp. 109/75), pertencente aos veciños de Pacios da Serra; e MVMC **Leixazós** (exp. 108/75), pertencente aos veciños de Leixazós. Ambos montes na parroquia de Pacios da Serra, concello de **Quiroga**.

O 16.8.2023 tivo entrada unha solicitude relativa ao acordo de deslindamento levado a cabo por avinza entre as anteditas comunidades, en canto á liña divisoria que separa os seus montes veciñais. Tras serlles requirido, o 9.7.2024 presentaron a emenda da solicitude. Aportan acta de deslindamento, planos topográficos, acta de conciliación e certificacións de aprobación por parte das comunidades implicadas. Procedemento con número de expediente **2023_38**.

O 27.8.2024, o Servizo de Montes emite un informe no que se recollen as modificacións que se producen como consecuencia do deslindamento acordado e se especifican as seguintes superficies resultantes:

- MVMC **Pacios da Serra**: 874,80 hectáreas. Esta modificación ten en conta o deslindamento previo co MVMC Santa Eufemia (nº 2022_299)
- MVMC **Leixazós**: 719,69 hectáreas.

Examinada a documentación presentada, o xurado, por unanimidade, ACORDA aprobar o deslindamento practicado e proceder ás oportunas modificacións nos respectivos expedientes.

Para que conste, para a súa remisión á **parte interesada**, e sen prexuízo da ulterior aprobación da acta da sesión á que se fai referencia, expido este certificado co visto e praxe da presidenta do xurado.

Lugo, data da sinatura electrónica

A secretaria do xurado
Lucía Belver Quiroga

Visto e praxe
A presidenta do xurado
M^a Olga Iglesias Fontal



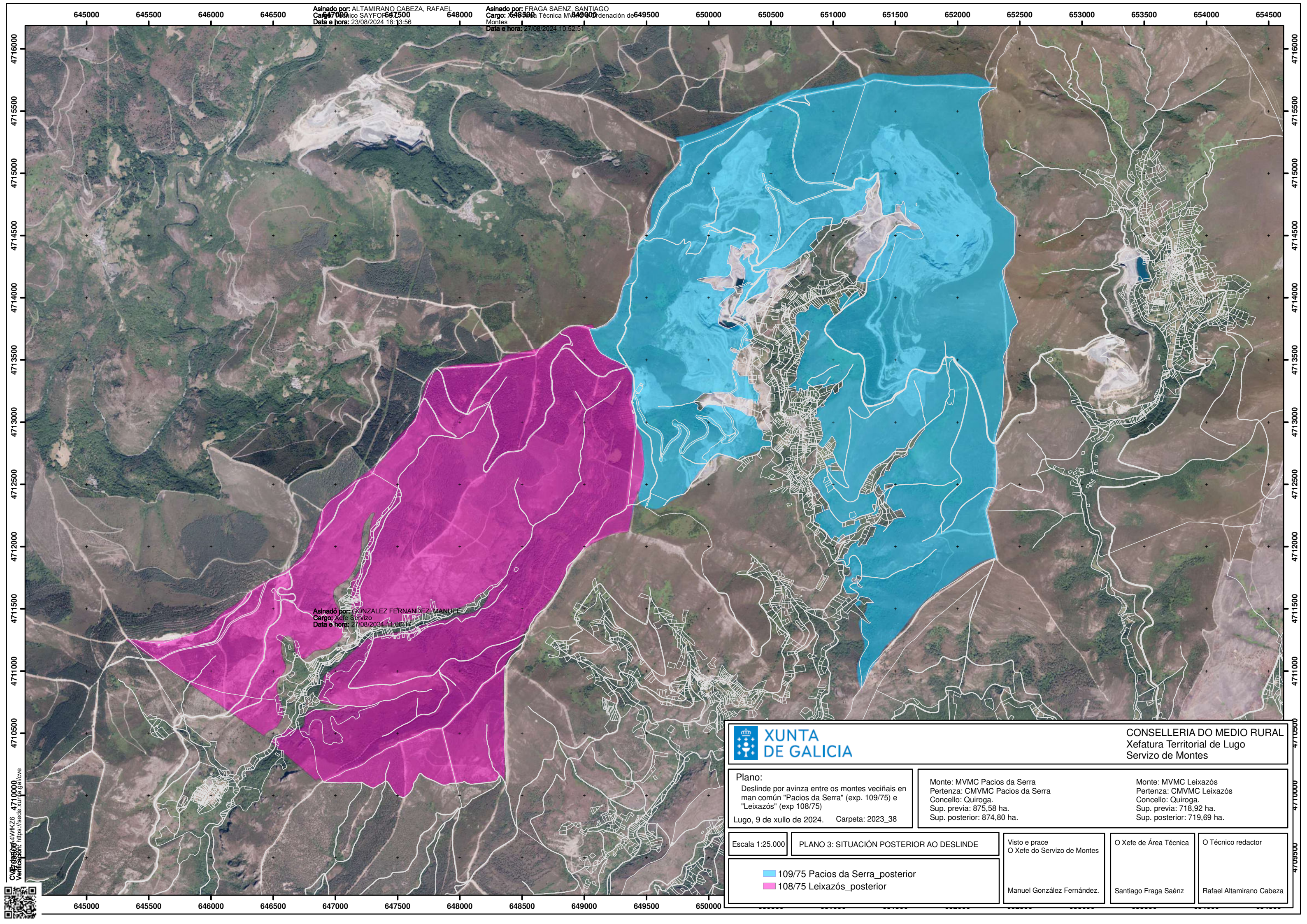

Asinado por: ALTAMIRANO CABEZA, RAFAEL
 Cargo: Xefe de Área Técnica MVVMC Montes
 Data e hora: 23/08/2024 18:13:56

Asinado por: FRAGA SAENZ, SANTIAGO
 Cargo: Xefe de Área Técnica MVVMC Montes
 Data e hora: 27/08/2024 10:52:51

Asinado por: GONZALEZ FERNANDEZ, MANUEL
 Cargo: Xefe de Servizo
 Data e hora: 27/08/2024 11:00:17



CONSELLERIA DO MEDIO RURAL
 Xefatura Territorial de Lugo
 Servizo de Montes

Plano:
 Deslinde por avinza entre os montes veciñais en man común "Pacios da Serra" (exp. 109/75) e "Leixazós" (exp 108/75)
 Lugo, 9 de xullo de 2024. Carpeta: 2023_38

Monte: MVMC Pacios da Serra
 Pertenza: CMVMC Pacios da Serra
 Concello: Quiroga.
 Sup. previa: 875,58 ha.
 Sup. posterior: 874,80 ha.

Monte: MVMC Leixazós
 Pertenza: CMVMC Leixazós
 Concello: Quiroga.
 Sup. previa: 718,92 ha.
 Sup. posterior: 719,69 ha.

Escala 1:25.000

PLANO 3: SITUACIÓN POSTERIOR AO DESLINDE

Visto e prace
 O Xefe do Servizo de Montes

O Xefe de Área Técnica

O Técnico redactor

- 109/75 Pacios da Serra_posterior
- 108/75 Leixazós_posterior

Manuel González Fernández.

Santiago Fraga Saéiz

Rafael Altamirano Cabeza

CVE: 09600441WIKZ6 4710000
 Verificación: <https://sede.xunta.gal/leve>



Lucía Belver Quiroga, secretaria do Xurado Provincial de Montes Veciñais en Man Común de Lugo,

CERTIFICO:

Que na sesión celebrada polo xurado provincial o día **30.10.2024**, figura o seguinte acordo:

MVMC **Pacios da Serra** (exp. 109/75), pertencente aos veciños de Pacios da Serra, parroquia Pacios da Serra (**Quiroga**); e MVMC **Folgozo** (exp. 21/73), pertencente aos veciños de Folgozo, parroquia de Folgozo (**Folgozo do Courel**).

O 28.9.2023 tivo entrada unha solicitude relativa ao acordo de deslindamento levado a cabo por avinza entre as anteditas comunidades, en canto á liña divisoria que separa os seus montes veciñais. Aportan acta de deslindamento, planos topográficos, acta de conciliación e certificacións de aprobación por parte das comunidades implicadas. Procedemento con número de expediente **2023_46**.

O 27.8.2024, o Servizo de Montes emite un informe no que se recollen as modificacións que se producen como consecuencia do deslindamento acordado e se especifican as seguintes superficies resultantes:

- MVMC **Pacios da Serra**: 859,79 hectáreas. Esta modificación ten en conta o deslindamento previo co MVMC Leixazós (nº 2023_38)
- MVMC **Folgozo**: 805,47 hectáreas.

Examinada a documentación presentada, o xurado, por unanimidade, ACORDA aprobar o deslindamento practicado e proceder ás oportunas modificacións nos respectivos expedientes.

Para que conste, para a súa remisión á **parte interesada**, e sen prexuízo da ulterior aprobación da acta da sesión á que se fai referencia, expido este certificado co visto e praxe da presidenta do xurado.

Lugo, data da sinatura electrónica

A secretaria do xurado
Lucía Belver Quiroga

Visto e praxe
A presidenta do xurado
M^a Olga Iglesias Fontal



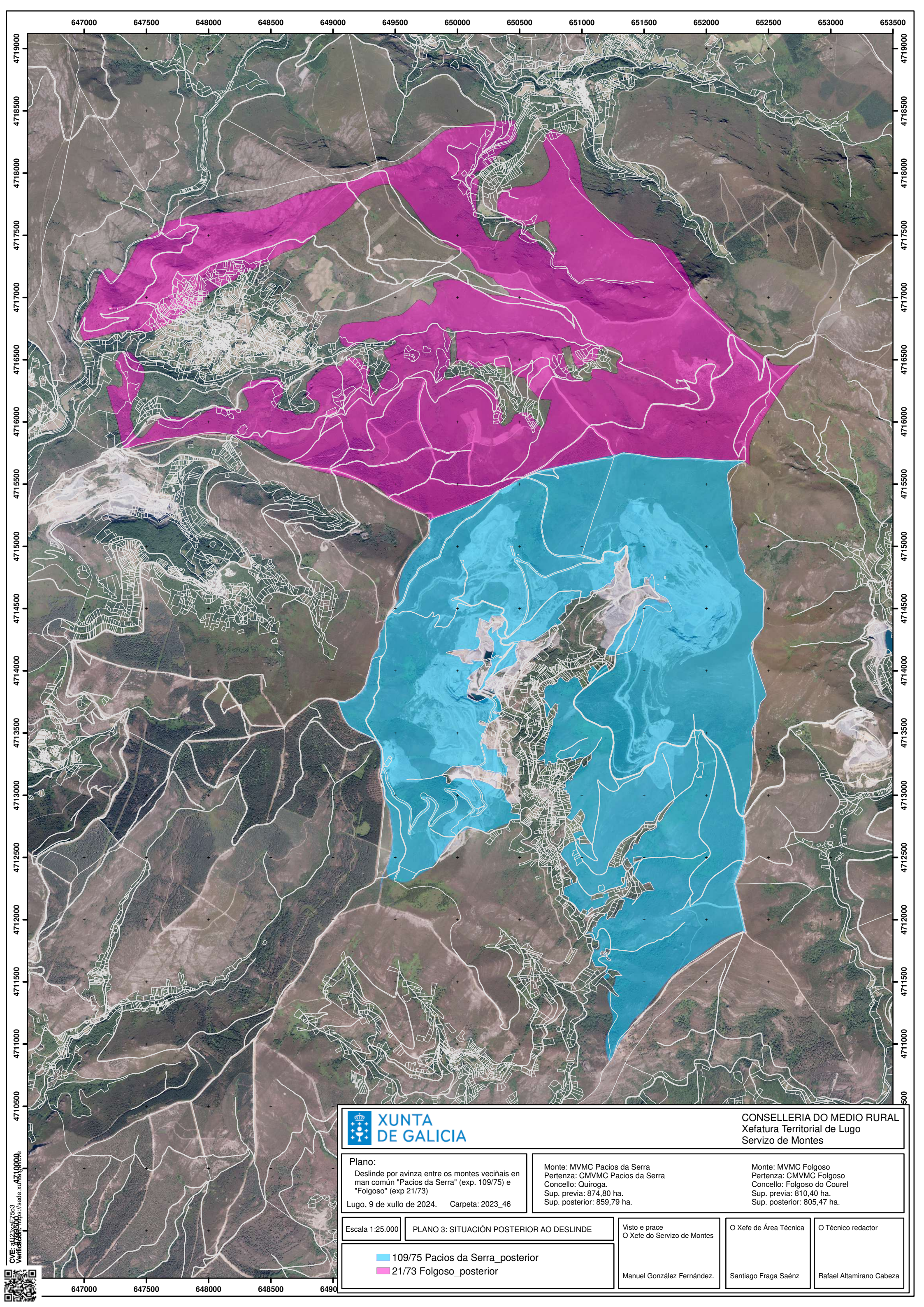

CONSELLERÍA DO MEDIO RURAL
Xefatura Territorial de Lugo
Servizo de Montes

Plano:
Deslinde por avinza entre os montes veciñais en man común "Pacios da Serra" (exp. 109/75) e "Folgozo" (exp 21/73)
Lugo, 9 de xullo de 2024. Carpeta: 2023_46

Monte: MVMC Pacios da Serra
Pertenza: CMVMC Pacios da Serra
Concello: Quiroga.
Sup. previa: 874,80 ha.
Sup. posterior: 859,79 ha.

Monte: MVMC Folgozo
Pertenza: CMVMC Folgozo
Concello: Folgozo do Courel
Sup. previa: 810,40 ha.
Sup. posterior: 805,47 ha.

Escala 1:25.000

PLANO 3: SITUACIÓN POSTERIOR AO DESLINDE

Visto e prace
O Xefe do Servizo de Montes

O Xefe de Área Técnica

O Técnico redactor

- 109/75 Pacios da Serra_posterior
- 21/73 Folgozo_posterior

Manuel González Fernández.

Santiago Fraga Saénz

Rafael Altamirano Cabeza

CVE: 812334E5c3
 Verificación: https://sede.xunta.gal/verificacao



647000 647500 648000 648500 649000

500

4710500 4711000 4711500 4712000 4712500 4713000 4713500 4714000 4714500 4715000 4715500 4716000 4716500 4717000 4717500 4718000 4718500 4719000