

Jurado P. de Montes en Mano Común

En sesión celebrada en la fecha que se indica, se adoptó el siguiente

ACUERDO

En la Ciudad de Orense, a 29 de Marzo de 1.979

Visto, en el día de la fecha, por el Jurado Provincial de Montes en Mano Común, con asistencia de los señores que constan en acta, el presente expediente de clasificación de los montes denominados: "PEDRA OHA"

tramitado a instancia de la Administración Forestal, como perteneciente en régimen de comunidad germánica a los vecinos de Parvón de la parroquia de Sande del Municipio de Cartelle

RESULTANDO: Que por los Servicios de Investigación Forestal se confeccionó la carpeta-ficha de los montes objeto de este expediente, conteniendo el croquis "mosaico" de fotografías aéreas, la situación jurídico-administrativa, con un estudio histórico de la evolución de la propiedad colectiva vecinal, estado de los montes en relación al Catálogo, Inventario y Registro de la Propiedad y la posición de la Administración Municipal, situación de hecho, para llegar a la conclusión de que tales montes son claramente definibles como montes vecinales en mano común, porque la posesión vecinal es pacífica y no interrumpida, desde tiempo inmemorial, en concepto de dueños, porque tienen una procedencia foral, porque la propiedad ha permanecido indivisa y los aprovechamientos vienen siendo mancomunados, ligados a la condición de vecinos de sus beneficiarios, sin fijación de cuotas específicas; porque el Ayuntamiento presta aquiescencia a la posible calificación de vecinales en mano común.

RESULTANDO: Que en sesión del Jurado Provincial, de fecha 25 de Octubre de 1.978 se acordó iniciar expediente para la clasificación de los montes de referencia, designando como instructor a Don Ovidio Chamosa Sarandese quien aceptó el cargo y procedió a su tramitación, librándose mandamiento para la anotación preventiva en el Registro de la Propiedad del Partido; también se acordó oír a todas las personas, organismos y corporaciones interesados, librándose comunicaciones a tal fin, dirigidas al Sr. Alcalde del Término municipal; Presidente de la Junta de Comunidad o Alcalde Pedáneo, Presidente de la Hermandad Sindical de Labradores y Ganaderos, Diputación Provincial y Sr. Ingeniero-Jefe del I. C. O. N. A., publicándose edictos en el Boletín Oficial de la Provincia y en el Tablón de Anuncios del Ayuntamiento. Compareciendo el Ayuntamiento de Cartelle para manifestar que estima que el monte pertenece en mano común a los vecinos de Parvón.



RESULTANDO: Que en la tramitación del presente expediente se han cumplido las formalidades legales, especialmente cuanto dispone la Ley de Montes en Mano Común, de 27 de julio de 1968, y el Reglamento para su aplicación, de 26 de febrero de 1970, así como lo establecido en la Ley de Procedimiento Administrativo, de 17 de julio de 1958.

VISTOS, los preceptos citados y demás disposiciones de general aplicación.

CONSIDERANDO: Que el Jurado Provincial de Montes en Mano Común tiene jurisdicción y competencia para conocer del presente expediente de clasificación de los montes que tengan tal carácter, a tenor de lo dispuesto en el art.º 10 de la Ley citada y el art.º 10 de su reglamento.

CONSIDERANDO: Que la Administración Forestal es parte legítima para solicitar la iniciación del presente expediente de clasificación de los montes como vecinales en régimen de comunidad germánica o mano común, como así lo reconoce el art.º 11 de la citada Ley de Montes en Mano Común.

CONSIDERANDO: Que el tipo de comunidad germánica que instituye la Ley de Montes en Mano Común, inspirada en el reconocimiento que de esta comunidad ha hecho el Tribunal Supremo, entre otras, en las Sentencias de 22 de diciembre de 1926, 28 de diciembre de 1957, 30 de septiembre de 1958 y muy especialmente en la de 2 de febrero de 1965, tiene como características esenciales las siguientes: 1.ª) - Los condóminos están unidos por vínculos personales de vecindad, agrupados en parroquias, aldeas, lugares, caseríos o barrios; no constituidos formalmente en Entidades Municipales. 2.ª) - Que, por tanto, el número de titulares es variable e indeterminado. 3.ª) - Que el patrimonio colectivo sea utilizado y aprovechado por la cualidad de miembro de la agrupación vecinal, faltando la idea de cuota en el sentido jurídico romano. 4.ª) - Que el patrimonio y la participación es inalienable e intransferible y se pierde al perder la cualidad de vecino. 5.ª) - La comunidad es indisoluble, los comuneros no pueden pedir ni ejercitar la "actio communi dividundo".

CONSIDERANDO: Que de las actuaciones practicadas resulta acreditado que el monte objeto de este expediente, denominado "Pedra Chá", pertenece en régimen de comunidad germánica o mano común a los vecinos de Parvón, por venir siendo aprovechado consuetudinariamente por los vecinos, con exclusión de cualquier otro grupo o entidad; por lo que, de conformidad con lo dispuesto en la Ley de 26 de Julio de 1.968, procede acordar su clasificación.

EL JURADO PROVINCIAL DE MONTES EN MANO COMUN, a la vista de los antecedentes y fundamentos de derecho expuestos, ACUERDA:

CLASIFICAR el monte denominado "PEDRA CHA", de 23 Hectareas, cuyos linderos son N. E. y S., fincas de particulares, y Oeste, Rio Arnoya, dividiendo con el término municipal de Puenteveva, como perteneciente en régimen de comunidad germánica o mano común a los vecinos de Parvón. Incluyase en la relación de montes vecinales.

Notifíquese esta resolución al Sr. Alcalde, Presidente o Representante de la Comunidad y Sr. Ingeniero-Jefe del I. C. O. N. A., a los que se les hará saber que contra esta resolución pueden interponer el recurso contencioso-administrativo, ante la Sala correspondiente de la Audiencia Territorial de La Coruña, en el plazo de DOS MESES, previo el de reposición ante este Jurado Provincial, en el plazo de UN MES, a partir del día siguiente a su notificación.

[Handwritten signatures and stamps]



Sr.

Prov.:	Munic.:	Consolidat Prop.:	N.º monte
OR	21	8.3	1

CLAVE DEL MONTE

3.- ESTADO FISICO

Ref.º Índice

3.1 SITUACION, ALTITUD, ACCESOS.

Este monte "PEDRA CHA" de vecinos de PARVON está situado al S. del pueblo y sus fincas particulares, enclavado entre éstas en laderas de bajada al río Arnoya, llegando hasta el mismo.

El terreno es bastante accidentado, con pendientes uniformes, bastante fuertes.

Los únicos accesos directos son los caminos de servicio desde el pueblo, donde enlazan con la carretera de Cartelle a Puente-Arnoya.

3.2 SUPERFICIE.

23 Has., obtenidas mediante planimetrado sobre 1/25.000.

3.3 LINDEROS.

N. E. y S. - Fincas particulares.

O. - Río Arnoya, dividiendo con término municipal de Puenteobra.

3.4 DESCRIPCION DEL PERIMETRO.

Los únicos límites destacables en el perímetro de este monte "PEDRA CHA" de Parvón, es por el S. O., que baja al mismo río Arnoya; por el resto de los aires sigue la poligonal del cierre de las fincas particulares.

Clase	Subclase	Cantidad Mont.	N.º Mont.
OR	21	B.3	1

3.5 OBSERVACION SOBRE LIMITE CON FINCAS PARTICULARES

El límite de estos montes con fincas particulares no puede ser muy preciso si se tiene en cuenta que éstas han invadido terrenos de monte que han sido parcelados. Se ha llegado con los límites de éste hasta donde existe seguridad o duda razonable de que pueda pertenecer al monte de referencia.

En caso de que estos montes llegaran a ser calificados como vicinales en mano común, tal vez fuera necesario un deslinde parcial en tal coincidencia con particulares, siguiendo los criterios tenidos en cuenta en tal calificación.

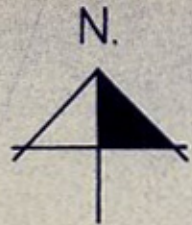

Término de Castrelo de Miño

Carretera de Barral a Celanova

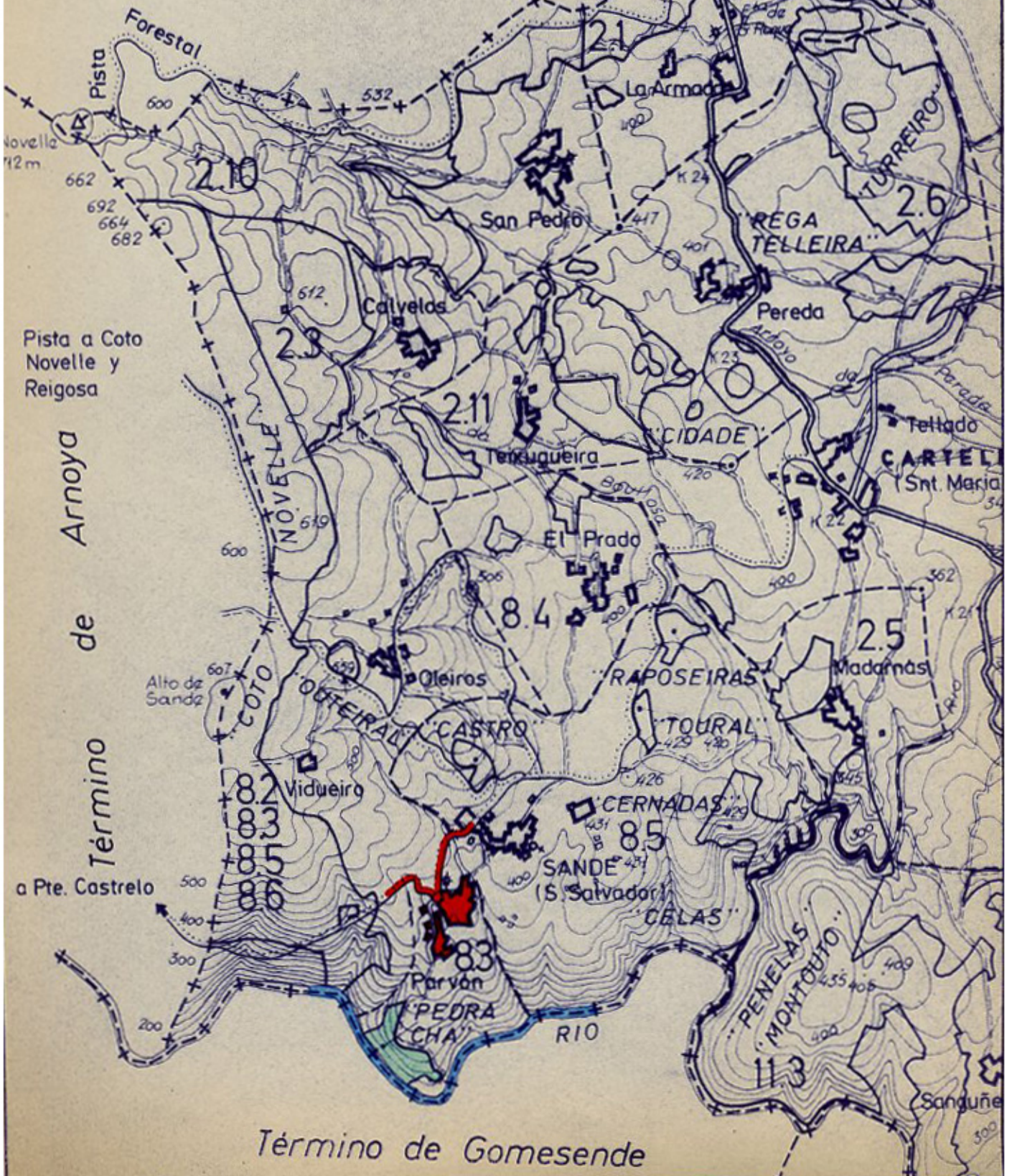

Pista a Coto Novelle y Reigosa

Término de Arnoya de Coto

a Pte. Castrelo

Término de Gomesende