

Miembros del Jurado:

En la Ciudad de Orense, a 13
de diciembre de
mil novecientos setenta y tres.

Visto por el Jurado Provincial de Montes en Mano Común el expediente de clasificación del Monte denominado COMUNAL DE MONTEVELOSO del término Municipal de Castrelo del Valle, a los efectos de la Ley 52/L.968 de 27 de Julio y su Reglamento de 26 de Febrero de 1.970, y



RESULTANDO: Que este Jurado, en sesión de 28 de Enero de 1.972 acordó clasificar los montes del expresado término municipal y designar Instructor del expediente al Sr. Jefe de

la Sección Provincial de Administración Local, D. Vicente Alonso Pérez, a quién se remitió la pertinente documentación, integrada por la información previa practicada por la Dirección General de Montes, Caza y Pesca Fluvial, compuesta por un índice-clave de entidades, un índice de montes agrupados por comunidades propietarias con un plano general, y una carpeta-ficha de cada monte.

RESULTANDO: Que aceptado el cargo por el Instructor se inició la tramitación del expediente, uniéndose al mismo la documentación antes mencionada, conteniendo la carpeta-ficha de este monte los siguientes datos: A) Representación gráfica del monte; B) Informe sobre su estado jurídico-administrativo con referencia a antecedentes de la propiedad, documentación, datos de Registros, Inventarios y Archivos, relación con el Catálogo de Montes de Utilidad Pública, punto de vista de la Administración Municipal, situación de hecho, actitud de la comunidad propietaria en relación con la Ley 52/1968 y conclusión sobre la propiedad de acuerdo con dicha Ley; C) Estado físico del monte, con referencia a situación, altitud, accesos, superficie, linderos y descripción del perímetro; D) Estado económico, con detalle de su estado forestal, especies, aprovechamientos, régimen de aprovechamientos, usos, ordenanzas, consorcios, contratos, ocupaciones, concesiones, etc.- E) Integración del monte en Comunidades mas amplias, y F) Anejos.- En la expresada documentación, y de acuerdo con la información practicada, se atribuye la propiedad y disfrute del monte a la comunidad vecinal del pueblo de Monteveloso del expresado término municipal de Castrelo del Valle.

RESULTANDO: Que interesada del Registro de la Propiedad de Verín la anotación preventiva del monte a los efectos del artículo 18 del Reglamento de 26 de Febrero de 1.970, manifestó el Sr. Registrador quedaba en suspenso la anotación por no figurar inscrito el monte, notificándose seguidamente la iniciación y tramitación del expediente al Ayuntamiento de Castrelo del Valle, a los vecinos afectados por medio de edicto en el Tablón Municipal y en el Boletín Oficial de la Provincia del día 23 de septiembre de 1.972, número 219, a la Diputación Provincial y a la Jefatura Provincial del Instituto Nacional para Conservación de la Naturaleza, figurando en el expediente los pertinentes justificantes de estas notificaciones.

CONSIDERANDO: Que este Jurado Provincial de Montes en Mano Común tiene jurisdicción y competencia para conocer del presente expediente de clasificación, iniciado de oficio por acuerdo del mismo, a tenor de lo dispuesto en los artículos 10 y 11 de la Ley de 27 de Julio de 1.968 y 10 y 18 de su Reglamento.-----

CONSIDERANDO: Que para determinar si un monte merece la calificación de "VECINAL EN MANO COMÚN" se hace preciso concretar si en el mismo se dan o concurren los requisitos reales exigidos en los artículos 1º. de la Ley de Montes Vecinales en Mano Común y 1º. de su Reglamento, a saber: A) Que su pertenencia esté atribuida a un núcleo o grupo vecinal en régimen de copropiedad germánica o en mano común, y B) Que tal comunidad de vecinos no se halla constituida formalmente en Entidad Municipal; cuestiones que, en definitiva, suponen una declaración de propiedad, y ésta, según reiterada Jurisprudencia del Tribunal Supremo, exige dos requisitos sustanciales: 1º.- Identidad de la cosa cuya propiedad se pretende, y 2º.- Justificación del derecho de propiedad cuya declaración se solicita.-----

CONSIDERANDO: Que por lo que se refiere a la identificación física del monte objeto de este expediente de clasificación, son suficientemente expresivos los datos contenidos en la información previa facilitada por la Administración Forestal, relativa a la representación gráfica del monte y a su estado físico, de cuyos datos resulta:

DENOMINACION: Con la denominación general de "COMUNAL DE MONTEVELOSO", se comprenden los restos del monte que fué "término rodado" en torno al pueblo de la misma denominación.-----

SITUACION: En torno al referido pueblo, rodeando a las propiedades particulares.-----

SUPERFICIE: Tiene una superficie de Cuarenta y Seis Hectáreas.-----

LINDEROS: Como se trata de restos pequeños de lo que fué el "término rodado" de todo el pueblo, se señalan los linderos generales de dicha zona: Norte.- Monte comunal y fincas particulares de Piornedo.- Este: Fincas particulares de Piornedo y de Trasestrada (Riós).- Sur: Fincas particulares de Feilas (Villardevós) y monte vecinal de Gondulfes.- Oeste: Montes vecinales de Gondulfes y Sampayo.-----

DESCRIPCION DEL PERIMETRO.- Empieza en el extremo N.O. en el Alto de Agua de Mouros, que es en las "tres rayas" de este monte con el de Sampayo y Piornedo, viene en dirección S.E. por la divisoria de aguas entre Piornedo y Monteveloso hasta llegar a Villares, donde entran ya las fincas particulares de Piornedo.- Todo ello forma el lindero Norte.- El Lindero Este son todo fincas particulares, pero la demarcación territorial coincide con el Rio de Caneira.- Lindero Sur: es el límite con el término municipal de Riós que parte desde el Rio de La Caneira, por un "lombo" en dirección S.O. hasta llegar a "ZANGALIONES", en las "tres rayas" de este monte con las fincas particulares de Feilas y el monte de Gondulfes.- De aquí toma la dirección N.O. bajando por un lomo, dividiendo aguas entre Gondulfes y Monteveloso, hasta llegar a PORTOZON.- Lindero Oeste: Desde PORTOZON en el límite con el monte de Gondulfes, sigue en dirección S.N. por la Divisoria de aguas, pasando por "Alto de Mourixoxo", donde están las "tres rayas" de este monte con el de Gondulfes y Sampayo, y continúa por la divisoria hasta el punto "Agua de Mouros" donde se comenzó.-----



Prov.*	Munic.*	Comunidad Prop.*	N.º monte
OR	22	7.1	1

CLAVE DEL MONTE

● 3.- ESTADO FISICO

Rel. Índice

3.1 SITUACION. ALTITUD. ACCESOS.

Estos COMUNALES DE MONTEVELOSO están situados en torno al pueblo del mismo nombre y sus fincas particulares, como restos de montes muy pequeños dentro de lo que fué "término rodado".

Forman un altiplanicie con suave pendiente desde la altitud de más de 1.000 m. en "Zancaliones" y "Alto de Mourixoxo, bajando hacia el Rio da Caneira.

El mejor acceso a estos montes es la pista forestal que desde el monte de Fuentefría, partiendo de la carretera de Verín a Campobecerro, viene al monte Pena Boeira de Gondulfes.

3.2 SUPERFICIE

46 Has., obtenidas mediante planimetrado sobre 1/25.000.

3.3 LINDEROS.

Como se trata de restos pequeños de lo que fué

Prov.º	Munic.º	Comunidad Prop.º	N.º monte
OR	22	7.1	1

Ref. Índice

CLAVE DEL MONTE

•••

3.3

el término rodado de todo el pueblo, señalaremos los de éste como linderos generales del monte;

N.- Monte comunal y fincas particulares de Piornedo.

E.- Fincas particulares de Piornedo y de Trasestrada (Riòs).

S.- Fincas particulares de Feillas (Villardevids) y monte vecinal de Gondulfes.

O.- Montes vecinales de Gondulfes y Sampayp.

3.4 DESCRIPCION DEL PERIMETRO.

Lindero N.- Empieza en el extremo N.O. en el Alto de Agua de Mouros, que es en las "tres rayas" de este monte con el de Sampayp y Piornedo, viene en dirección S.E. por la divisoria de aguas entre Piornedo y Montevelloso hasta llegar a "Villares", donde entran ya las fincas particulares de Piornedo.

Lindero E.- Son todo fincas particulares, pero la demarcación territorial coincide con el río de Caneira.

Lindero S.- El límite con el término municipal de Riòs, que parte desde el Río de

Prov.*	Munic.*	Comunidad Pr.p.*	N.º monte
OR	22	7.1	1

Ref.* Índice

CLAVE DEL MONTE

♦ ♦ ♦

3.4

la Caneira, por un "lombo" en dirección S.O. hasta llegar a "ZANCALIONES", en las "tres rayas" de este monte con fincas particulares de Feilas y el monte de Gondulfes. De aquí toma la dirección N.O. bajando por un "lombo", dividiendo aguas entre Gondulfes y Montaveloao, hasta llegar a "PORTOZON".

Lindero O.- Desde "PORTOZON" en el límite con el monte de Gondulfes, sigue en dirección E-N por la divisoria de aguas, pasando por "Alto de Mourixoxo", donde están las "tres rayas" de este monte con el de Gondulfes y Sampayo, y continúa por la divisoria hasta el punto "Agua de Mouros", donde se comenzó.

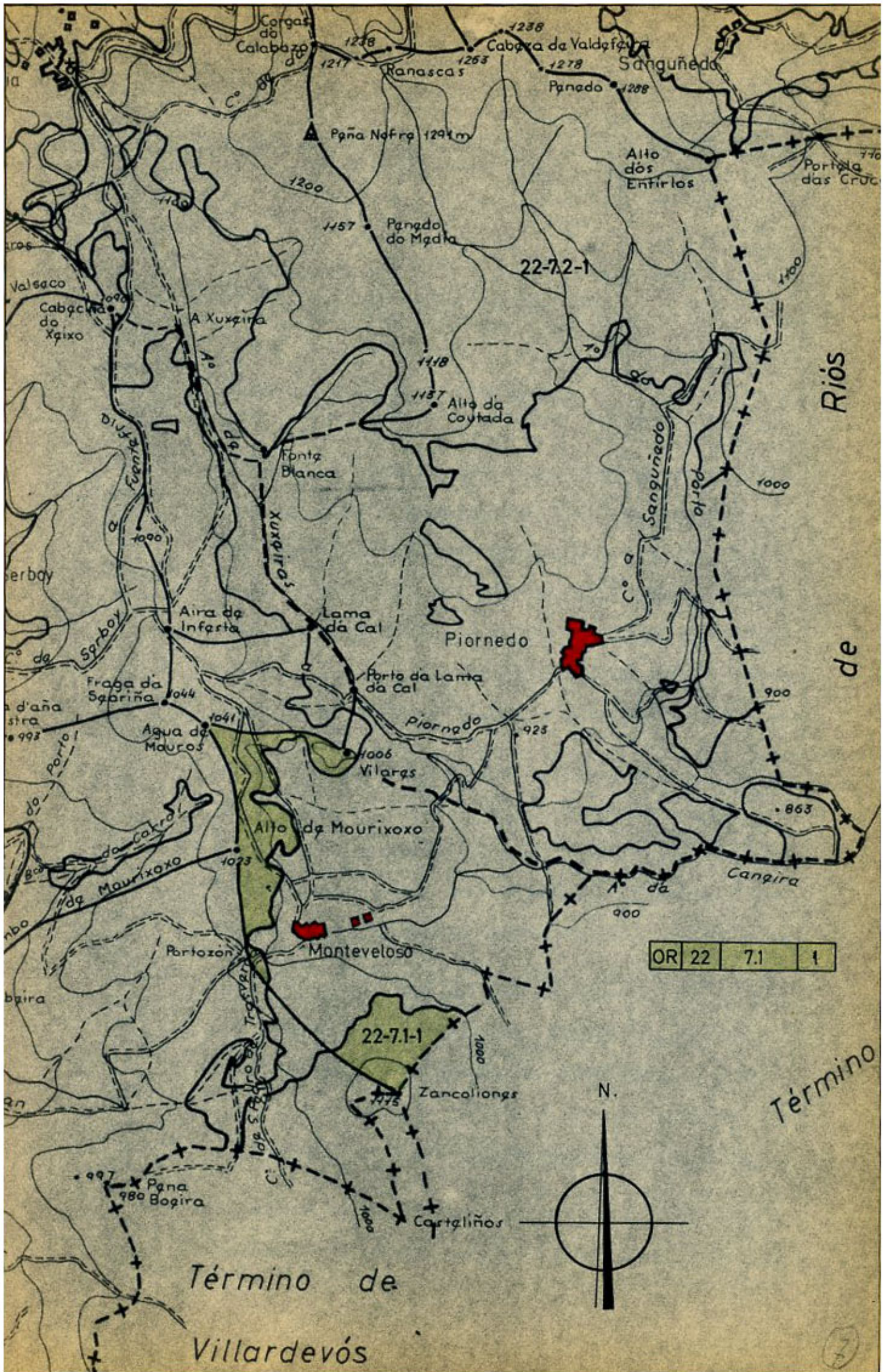

Iván Rodríguez Jiménez, secretario do Xurado Provincial de clasificación de montes veciñais en man común de Ourense

CERTIFICO:

Que na sesión do **2 de setembro de 2020** o Xurado adoptou, entre outros, o seguinte acordo:

XV.- Solicitud de deslindamento entre o MVMC “Comunal de Gondulfes”, pertencente á CMVMC de Gondulfes e Marbán, e o MVMC “Comunal de Monteveloso”, pertencente á CMVMC de Monteveloso, no Concello de Castrelo do Val.

O Xurado aprobou a citada solicitude de deslindamento, de acordo co informe favorable do Servizo de Montes do día 4 de decembro de 2019.





Leyenda

- Vértices del nuevo límite propuesto
- Número de vertice deslinde
- Nuevo limite propuesto entre M.V.M.C. Comunal de Gondulfes y M.V.M.C. Comunal de Monteveloso
- Modificación 2011 de la ficha del M.V.M.C. Comunal de Gondulfes
- Límite M.V.M.C. Comunal de Gondulfes según Jurado P. de Montes
- Límite M.V.M.C. Comunal de Monteveloso según Jurado P. de Montes

Sistema Geodésico de referencia ETRS 89 - 29N



DESLINDE ENTRE LOS M.V.M.C. COMUNAL DE GONDULFES Y M.V.M.C. COMUNAL DE MONTEVELOSO		
Promotor:		C.M.V.M.C. DE GONDULFES E MARBÁN
Título plano: PLANO COMPARATIVO ENTRE ANTIGUO LIMITE Y NUEVO LINDE PROPUESTO		
Empresa consultora:	Autor: El Ingeniero Técnico Forestal	Escala: 1:10.000
		Fecha: FEBRERO 2015
		Número plano: 3
Fdo: Hugo Rodriguez Garcia Colegiado nº 945		

Iván Rodríguez Jiménez, secretario do Xurado Provincial de clasificación de montes veciñais en man común de Ourense

CERTIFICO:

Que na sesión do **2 de setembro de 2020** o Xurado adoptou, entre outros, o seguinte acordo:

XVI.- Solicitud de deslindamento entre o MVMC “Comunal de Gondulfes”, pertencente á CMVMC de Gondulfes e Marbán, o MVMC “Comunal de Monteveloso”, pertencente á CMVMC de Monteveloso, e o MVMC “De Feilas”, pertencente á CMVMC da Feilas, nos Concellos de Castrelo do Val e Vilardevos.

O Servizo de Montes emitiu informe favorable o día 4 de decembro de 2019.

De acordo co mesmo, o Xurado aprobou a solicitude de deslindamento.



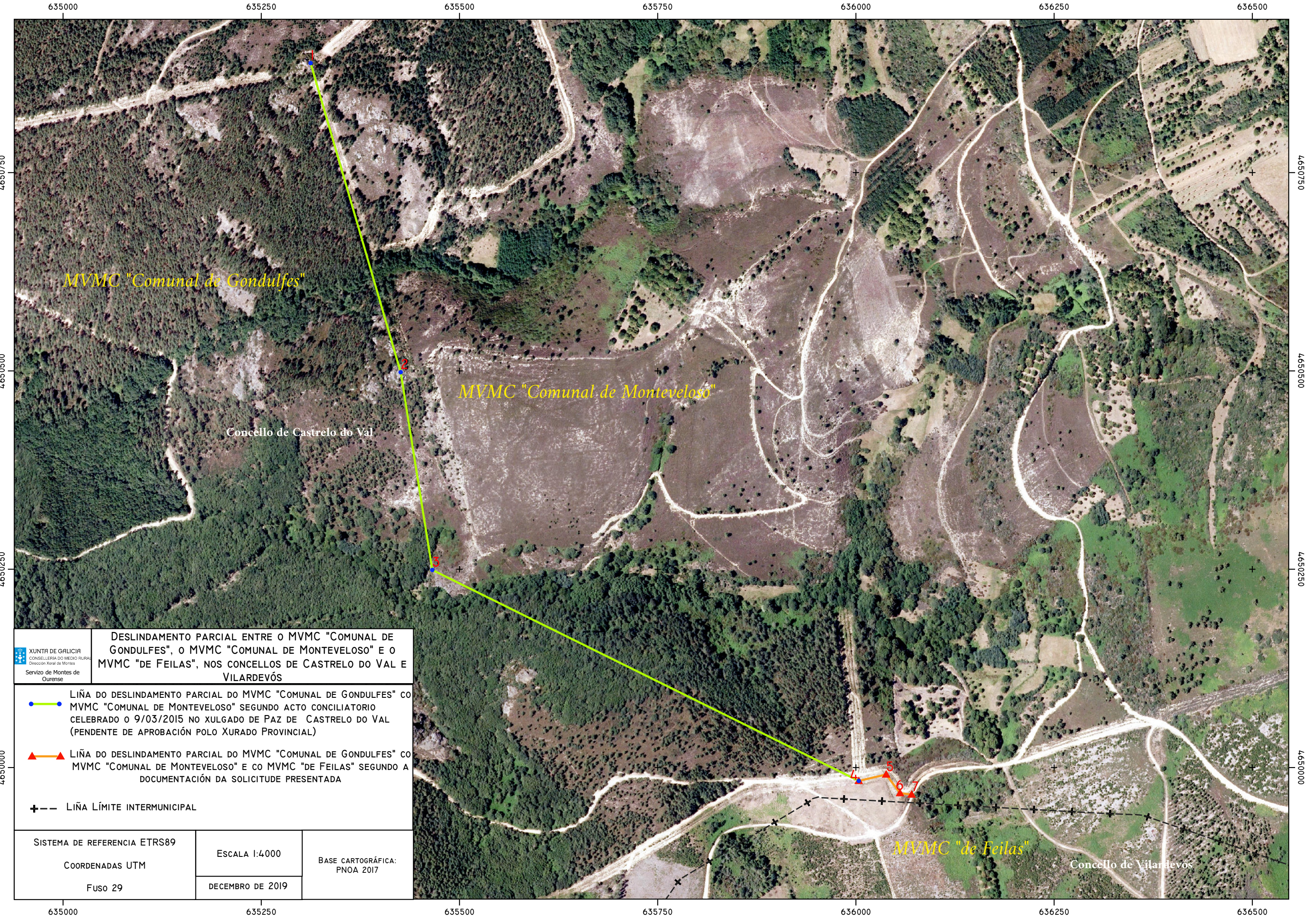

MVMC "Comunal de Gondulfes"

MVMC "Comunal de Monteveloso"



MVMC "de Feilas"

Concello de Castrelo do Val

Concello de Vilardevos

XUNTA DE GALICIA
 CONSELLERÍA DO MEDIO RURAL
 Dirección Xeral de Montes
 Servizo de Montes de Ourense

DESLINDAMENTO PARCIAL ENTRE O MVMC "COMUNAL DE GONDULFES", O MVMC "COMUNAL DE MONTEVELOSO" E O MVMC "DE FEILAS", NOS CONCELLOS DE CASTRELO DO VAL E VILARDEVÓS

- 
 LIÑA DO DESLINDAMENTO PARCIAL DO MVMC "COMUNAL DE GONDULFES" CO MVMC "COMUNAL DE MONTEVELOSO" SEGUNDO ACTO CONCILIATORIO CELEBRADO O 9/03/2015 NO XULGADO DE PAZ DE CASTRELO DO VAL (PENDENTE DE APROBACIÓN POLO XURADO PROVINCIAL)
- 
 LIÑA DO DESLINDAMENTO PARCIAL DO MVMC "COMUNAL DE GONDULFES" CO MVMC "COMUNAL DE MONTEVELOSO" E CO MVMC "DE FEILAS" SEGUNDO A DOCUMENTACIÓN DA SOLICITUDE PRESENTADA
- 
 LIÑA LÍMITE INTERMUNICIPAL

SISTEMA DE REFERENCIA ETRS89	ESCALA 1:4000	BASE CARTOGRÁFICA: PNOA 2017
COORDENADAS UTM	DECEMBRO DE 2019	
FUSO 29		

635000 635250 635500 635750 636000 636250 636500

4650750
4650500
4650250
4650000

4650750
4650500
4650250
4650000

Iván Rodríguez Jiménez, secretario do Xurado Provincial de clasificación de montes veciñais en man común de Ourense

CERTIFICO:

Que na sesión do **2 de setembro de 2020** o Xurado adoptou, entre outros, o seguinte acordo:

XVIII- Solicitud de deslindamento entre o MVMC “De Feilas”, pertencente á CMVMC da Feilas, o MVMC “Comunal de Monteveloso”, pertencente á CMVMC de Monteveloso, e o MVMC “Portela e Caneira”, pertencente á CMVMC de Trasverea, nos Concellos de Castrelo do Val e Rios.

O Xurado Provincial acordou a aprobación da citada solicitude de deslindamento, de acordo co informe favorable do Servizo de Montes do día 9 de decembro de 2019.



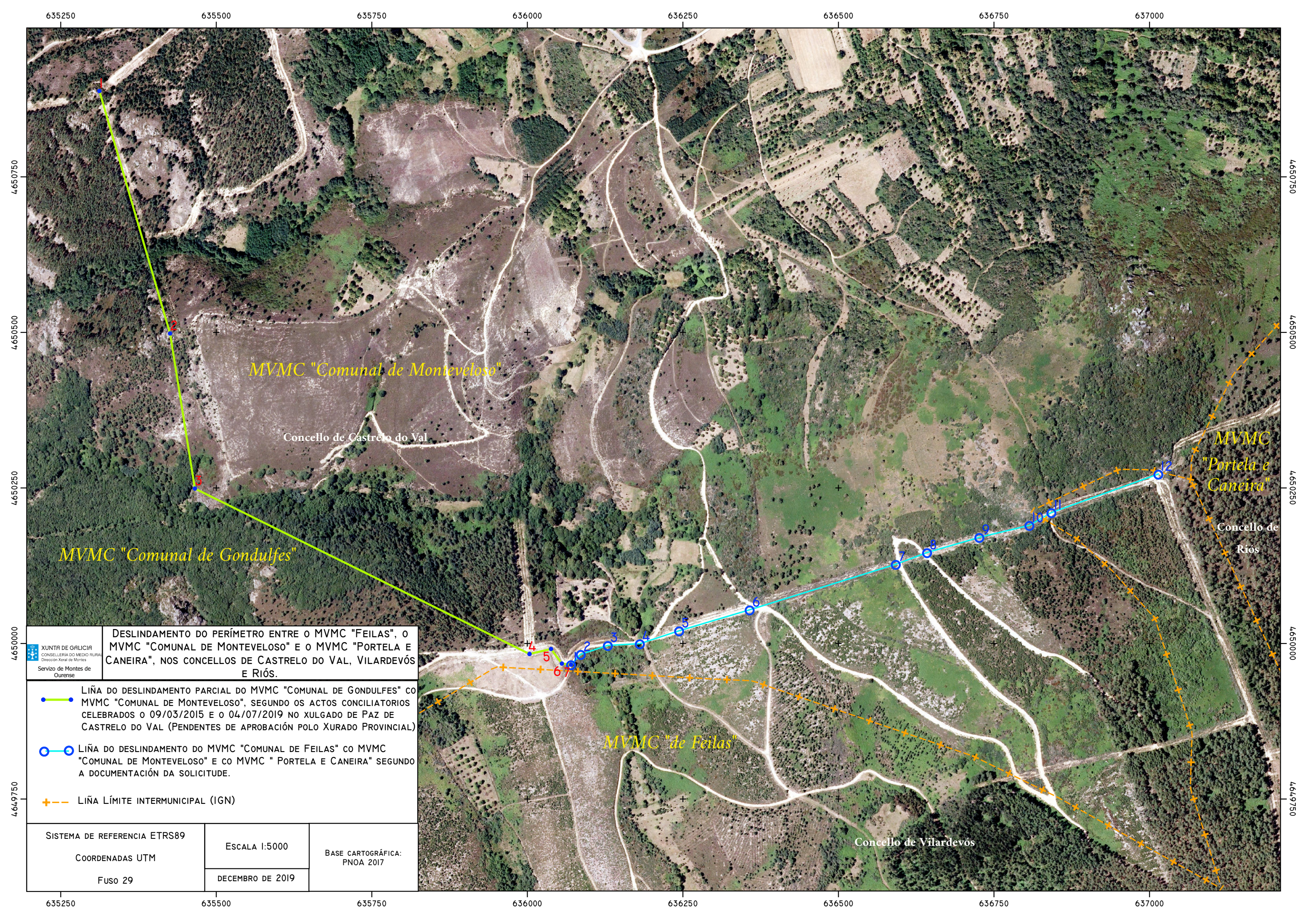

MVMC "Comunal de Monteveloso"

Concello de Castrelo do Val

MVMC "Comunal de Gondulfes"

MVMC "Portela e Caneira"

Concello de Riós

MVMC "de Feilas"

Concello de Vilardevós

DESRLINDAMENTO DO PERÍMETRO ENTRE O MVMC "FEILAS", O MVMC "COMUNAL DE MONTEVELOSO" E O MVMC "PORTELA E CANEIRA", NOS CONCELLOS DE CASTRELO DO VAL, VILARDEVÓS E RIÓS.

XUNTA DE GALICIA
CONSELLERÍA DO MEDIO RURAL
Dirección Xeral de Montes
Servizo de Montes de Ourense

- LIÑA DO DESRLINDAMENTO PARCIAL DO MVMC "COMUNAL DE GONDULFES" CO MVMC "COMUNAL DE MONTEVELOSO", SEGUNDO OS ACTOS CONCILIATORIOS CELEBRADOS O 09/03/2015 E O 04/07/2019 NO XULGADO DE PAZ DE CASTRELO DO VAL (PENDENTES DE APROBACIÓN POLO XURADO PROVINCIAL)
- LIÑA DO DESRLINDAMENTO DO MVMC "COMUNAL DE FEILAS" CO MVMC "COMUNAL DE MONTEVELOSO" E CO MVMC "PORTELA E CANEIRA" SEGUNDO A DOCUMENTACIÓN DA SOLICITUDE.
- + - - + LIÑA LÍMITE INTERMUNICIPAL (IGN)

SISTEMA DE REFERENCIA ETRS89	ESCALA 1:5000	BASE CARTOGRÁFICA: PNOA 2017
COORDENADAS UTM	DECEMBRO DE 2019	
FUSO 29		



Iván Rodríguez Jiménez, secretario do Xurado Provincial de clasificación de montes veciñais en man común de Ourense

CERTIFICO:

Que na sesión do **11 de decembro de 2023** o Xurado adoptou, entre outros, o seguinte acordo:

XII.- Solicitud de revisión de esbozo do MVMC "Comunal de Monteveloso", pertencente aos veciños de Monteveloso, no concello de Castrelo do Val.

O Servizo de Montes da Xefatura Territorial de Ourense emitiu un informe favorable o día 5 de abril de 2023 en relación coa citada solicitude. No mesmo se indica que o perímetro obxecto de revisión inclúe o perímetro colindante con particulares. Non se modifican os límites cos montes veciñais estremeiros.

De acordo co citado informe, o Xurado acordou a aprobación da revisión do esbozo.

Vº. e praxe

O Presidente do Xurado

Luis Jorge Álvarez Ferro



VI. ANUNCIOS**A) ADMINISTRACIÓN AUTONÓMICA****CONSELLERÍA DO MEDIO RURAL**

ANUNCIO do 11 de xaneiro de 2024, do Xurado Provincial de Clasificación de Montes Veciñais en Man Común de Ourense, polo que se publica a Resolución do 11 de xaneiro de 2024 relativa á solicitude de revisión de esbozo formulada polos representantes do monte veciñal en man común Comunal de Monteveloso, pertencente á Comunidade de Montes Veciñais en Man Común de Monteveloso, no concello de Castrelo do Val.

Examinada a solicitude de revisión de esbozo formulada polos representantes do monte veciñal en man común (MVMC) Comunal de Monteveloso, pertencente á Comunidade de Montes Veciñais en Man Común (CMVMC) de Monteveloso, no concello de Castrelo do Val, resultan os seguintes

Feitos:

Primeiro. O 27.9.2022 a CMVMC de Monteveloso presentou unha solicitude (Rexel núm. 2022/2372365) de revisión de esbozo do MVMC Comunal de Monteveloso, no concello de Castrelo do Val.

Coa solicitude achegaron a seguinte documentación:

- Certificación do acordo da asemblea xeral do 18.9.2022.
- Memoria e planos.
- Arquivos xeográficos en formato vectorial.

Segundo. O Servizo de Montes da Xefatura Territorial de Ourense emitiu un informe favorable o día 5 de abril de 2023 en relación coa citada solicitude. Nel indícase que o perímetro obxecto de revisión inclúe o perímetro lindeiro con particulares. Non se modifican os límites cos montes veciñais estremeiros.

A superficie do MVMC Comunal de Monteveloso, unha vez revisado o esbozo, resulta de 127,13 ha fronte ás 46 ha clasificadas. Este aumento vén provocado polos deslinda-



mentos cos outros montes veciñais do ano 2020, e non se detectan diferenzas substanciais (senón mínimas), provocadas polos límites revisados con particulares na presente revisión de esbozo.

Tendo en conta o anterior, emítase informe favorable sobre a revisión do esbozo do MVMC Comunal de Monteveloso.

Consideracións legais e técnicas:

Única. A Lei 7/2012, do 28 de xuño, de montes de Galicia, na súa disposición transitoria décimo terceira, establece o procedemento de revisión de esbozos de montes veciñais en man común.

De acordo con esta, os esbozos de montes veciñais integrados nun expediente que, pola súa antigüidade, non reúnan as características de fiabilidade e precisión que esixen as novas técnicas topográficas poderán ser obxecto de revisión axustándose e completándose con aqueles datos e documentos que se consideren necesarios, en particular os requiridos para a súa inmatriculación no Rexistro da Propiedade.

De acordo cos feitos e fundamentos de dereito expostos, e tendo en conta o informe favorable do Servizo de Montes do día 5 de abril de 2023, o Xurado Provincial de Montes Veciñais en Man Común acordou, por unanimidade, o día 11 de decembro de 2023:

Aprobar a proposta de revisión de esbozo do MVMC Comunal de Monteveloso, pertencente á CMVMC de Monteveloso, no concello de Castrelo do Val.

Ourense, 11 de xaneiro de 2024

O presidente do Xurado Provincial de Clasificación
de Montes Veciñais en Man Común de Ourense
P.S. (Resolución do 12.7.2022)
José Antonio García Rodríguez
Xefe do Servizo Xurídico-Administrativo



636000

637000

638000



4652000

4652000

4651000

4651000

4650000

4650000

636000

637000

638000

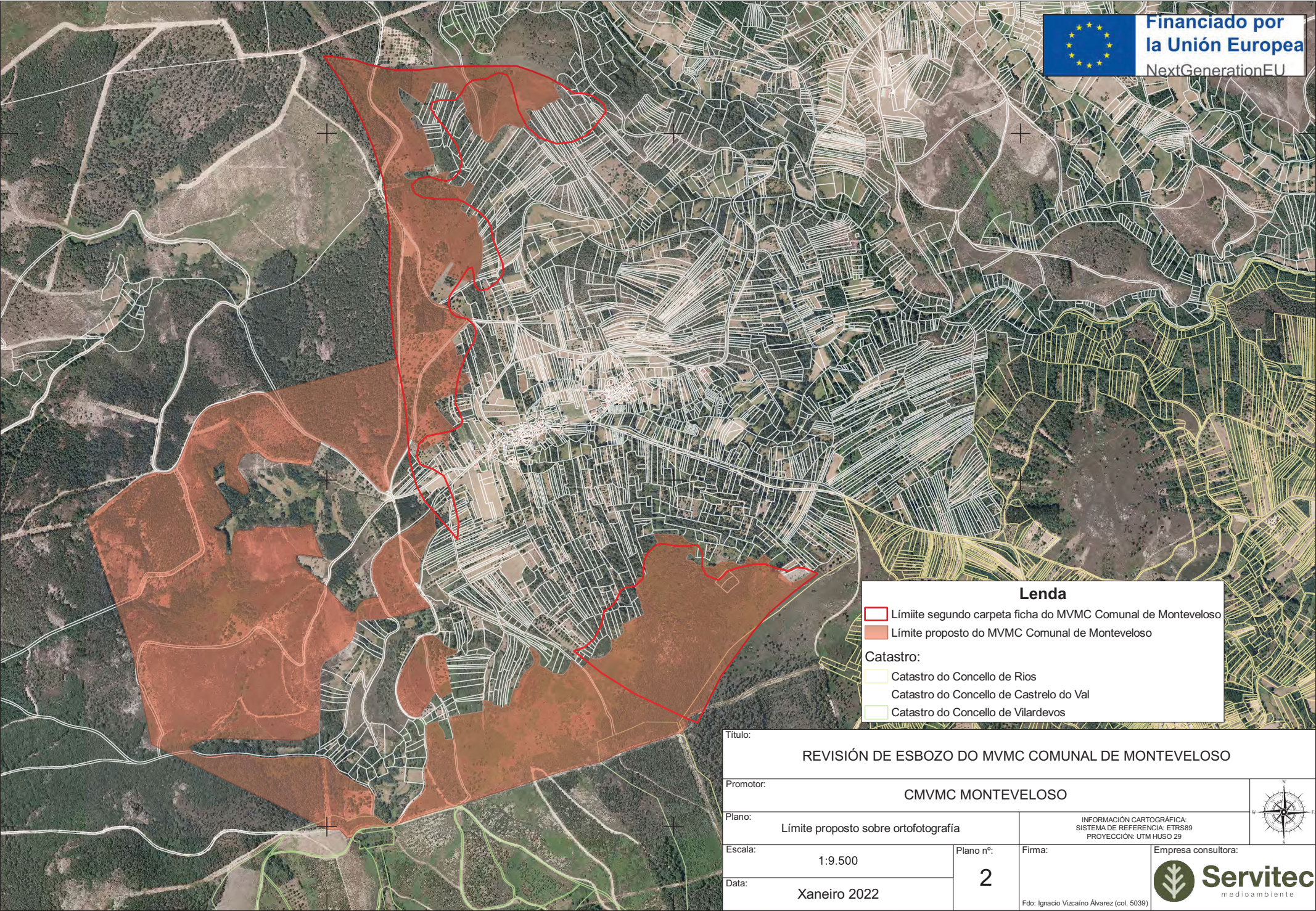

Lenda

- Límite segundo carpeta ficha do MVMC Comunal de Monteveloso
- Límite proposto do MVMC Comunal de Monteveloso

Catastro:

- Catastro do Concello de Rios
- Catastro do Concello de Castrelo do Val
- Catastro do Concello de Vilardevos

Título: REVISIÓN DE ESBOZO DO MVMC COMUNAL DE MONTEVELOSO			
Promotor: CMVMC MONTEVELOSO			
Plano: Límite proposto sobre ortofotografía		INFORMACIÓN CARTOGRÁFICA: SISTEMA DE REFERENCIA: ETRS89 PROYECCIÓN: UTM HUSO 29	
Escala: 1:9.500	Plano nº: 2	Firma:	Empresa consultora: Servitec medioambiente
Data: Xaneiro 2022		Fdo: Ignacio Vizcaíno Alvarez (col. 5039)	

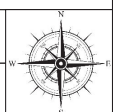

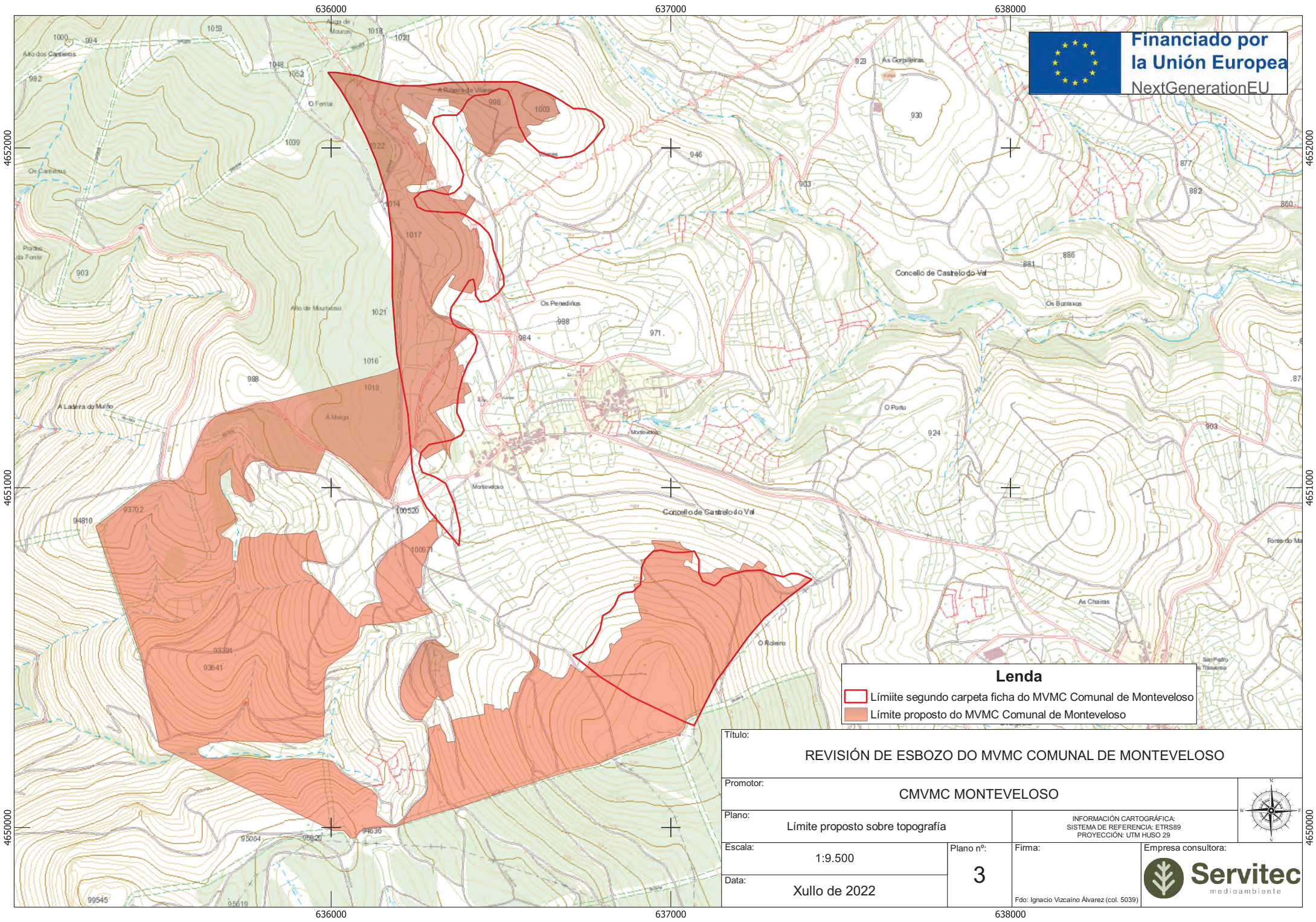

Lenda

- Límite segundo carpeta ficha do MVMC Comunal de Monteveloso
- Límite proposto do MVMC Comunal de Monteveloso

Título:				REVISIÓN DE ESBOZO DO MVMC COMUNAL DE MONTEVELOSO	
Promotor:				CMVMC MONTEVELOSO	
Plano:				Límite proposto sobre topografía	
Escala:		1:9.500		Plano nº:	
Data:		Xullo de 2022		Firma:	
				Fdo: Ignacio Vizcaino Alvarez (col. 5039)	
					
					
				Empresa consultora: Servitec medioambiente	