



Jurado P. de Montes en Mano Común

En sesión celebrada en la fecha que se indica, se adoptó el siguiente



A C U E R D O

En la Ciudad de Orense, a 29 de Octubre de 1.980.

Visto, en el día de la fecha, por el Jurado Provincial de Montes en Mano Común, con asistencia de los señores que constan en acta, el presente expediente de clasificación de los montes denominados: "COSTA DO MACHADO Y FONTE DO SEIXO"

tramitado a instancia de la Administración Forestal, como perteneciente en régimen de comunidad germánica a los vecinos de Señorín, del término municipal - de Castrelo de Miño.

RESULTANDO: Que por los Servicios de Investigación Forestal se confeccionó la carpeta-ficha de los montes objeto de este expediente, conteniendo el croquis "mosaico" de fotografías aéreas, la situación jurídico-administrativa, con un estudio histórico de la evolución de la propiedad colectiva vecinal, estado de los montes en relación al Catálogo, Inventario y Registro de la Propiedad y la posición de la Administración Municipal, situación de hecho, para llegar a la conclusión de que tales montes son claramente definibles como montes vecinales en mano común, porque la posesión vecinal es pacífica y no interrumpida, desde tiempo inmemorial, en concepto de dueños, porque tienen una procedencia foral, porque la propiedad ha permanecido indivisa y los aprovechamientos vienen siendo mancomunados, ligados a la condición de vecinos de sus beneficiarios, sin fijación de cuotas específicas; porque el Ayuntamiento presta aquiescencia a la posible calificación de vecinales en mano común.

RESULTANDO: Que en sesión del Jurado Provincial, de fecha 30 de Abril de 1.980 se acordó iniciar expediente para la clasificación de los montes de referencia, designando como instructor a Don Ovidio Chamosa Sarandoses quien aceptó el cargo y procedió a su tramitación, librándose mandamiento para la anotación preventiva en el Registro de la Propiedad del Partido; también se acordó oír a todas las personas, organismos y corporaciones interesados, librándose comunicaciones a tal fin, dirigidas al Sr. Alcalde del Término municipal; Presidente de la Junta de Comunidad o Alcalde Pedáneo, Presidente de la Hermandad Sindical de Labradores y Ganaderos, Diputación Provincial y Sr. Ingeniero-Jefe del I. C. O. N. A., publicándose edictos en el Boletín Oficial de la Provincia y en el Tablón de Anuncios del Ayuntamiento. Se constituyó la Junta Vecinal, auspiciada por la Cámara Agraria. Compareció el I.C.O.N.A., para manifestar que el monte no se halla catalogado ni tampoco consorciado. Asimismo compareció también el Ayuntamiento de Castrelo de Miño, para hacer constar que este monte está incluido en el que figura en el Inventario de Bienes Municipales con el nº 54 bajo el nombre de "CASTRO VEDADO", que se encuentra incluido en el Catálogo de U.P. con el nº 110.

RESULTANDO: Que en la tramitación del presente expediente se han cumplido las formalidades legales, especialmente cuanto dispone la Ley de Montes en Mano Común, de 27 de julio de 1968, y el Reglamento para su aplicación, de 26 de febrero de 1970, así como lo establecido en la Ley de Procedimiento Administrativo, de 17 de julio de 1958.

VISTOS, los preceptos citados y demás disposiciones de general aplicación.

CONSIDERANDO: Que el Jurado Provincial de Montes en Mano Común tiene jurisdicción y competencia para conocer del presente expediente de clasificación de los montes que tengan tal carácter, a tenor de lo dispuesto en el art.º 10 de la Ley citada y el art.º 10 de su reglamento.

CONSIDERANDO: Que la Administración Forestal es parte legítima para solicitar la inclusión del presente expediente de clasificación de los montes como vecinales en régimen de comunidad germánica o mano común, como así lo reconoce el art.º 11 de la citada Ley de Montes en Mano Común.

CONSIDERANDO: Que el tipo de comunidad germánica que instituye la Ley de Montes en Mano Común, inspirada en el reconocimiento que de esta comunidad ha hecho el Tribunal Supremo, entre otras, en las Sentencias de 22 de diciembre de 1926, 28 de diciembre de 1957, 30 de septiembre de 1958 y muy especialmente en la de 2 de febrero de 1965, tiene como características esenciales las siguientes: 1.º).- Los condóminos están unidos por vínculos personales de vecindad, agrupados en parroquias, aldeas, lugares, caseríos o barrios; no constituidos formalmente en Entidades Municipales. 2.º).- Que, por tanto, el número de titulares es variable e indeterminado. 3.º).- Que el patrimonio colectivo sea utilizado y aprovechado por la cualidad de miembro de la agrupación vecinal, faltando la idea de cuota en el sentido jurídico romano. 4.º).- Que el patrimonio y la participación es inalienable e intransferible y se pierde al perder la cualidad de vecino. 5.º).- La comunidad es indisoluble, los comuneros no pueden pedir ni ejercitar la "actio communi dividundo".

CONSIDERANDO: Que los montes objeto de este expediente, denominados "COSTA DO MACHADO Y FONTE DO SEIXO", cumplen todas las características anteriormente enumeradas que definen la modalidad de propiedad colectiva; comunidad germánica o mano común, pertenecientes a los vecinos de Señorín, por venir siendo aprovechados consuetudinariamente por los miembros de la comunidad vecinal, con exclusión de cualquier otro grupo o entidad; sin que sea obstáculo a su clasificación el que pudieran hallarse incluidos en un Catálogo, Inventario o Registro Público; por lo que, de conformidad con lo dispuesto en el artículo 1º de la Ley de 27 de Julio de 1.968, procede su clasificación como perteneciente al común de los vecinos del expresado lugar.

EL JURADO PROVINCIAL DE MONTES EN MANO COMUN, a la vista de los antecedentes y fundamentos de derecho expuestos, ACUERDA:

CLASIFICAR los montes denominados "COSTA DO MACHADO Y FONTE DO SEIXO", de una superficie de 60 Hectáreas y cuyos linderos son: Norte, fincas particulares de Señorín; Este, término municipal de Toón subiendo por el río Fragoso, hasta el marco de Monte Roda; Sur, monte "Fragoso" de Ramirás subiendo desde el marco de Monte Roda por la loma de Costa do Machado hacia el Suroeste; Oeste, montes "Fonte do Seixo" de Meizo y de Covelas, según las lomas de Fonte dos Seixos que dividen aguas entre términos, como pertenecientes en régimen de cotitularidad germánica o mano común a los vecinos de Señorín. Inclúyaseles en la relación de montes vecinales.

Notifíquese esta resolución al Sr. Alcalde, Presidente o Representante de la Comunidad y Sr. Ingeniero-Jefe del I. C. O. N. A., a los que se les hará saber que contra esta resolución pueden interponer el recurso contencioso-administrativo, ante la Sala correspondiente de la Audiencia Territorial de La Coruña, en el plazo de DOS MESES, previo el de reposición ante este Jurado Provincial, en el plazo de UN MES, a partir del día siguiente a su notificación.



Handwritten signatures and stamps, including a large signature on the left and several others on the right and bottom.

Vertical handwritten text on the left margin: "Sr. Manuel Lopez, Ing. Agr."

CLAVE DEL MONTE

Prov.*	Munic.*	Comunidad Prop.*	N.º monte
OR	22	3.12	1

3.-ESTADO FISICO

Ref. Índice

3.1 SITUACION, ALTITUD, ACCESOS.

Estos montes de SEÑORIN están formados por dos parcelas independientes, separadas entre sí por las fincas particulares en el arroyo de Señorín.

- "COSTA DO MACHADO" en la zona E., formada por laderas que suben hacia el SE hasta la loma del mismo nombre, por la que dividen con monte "Fragoso" de vecinos de Ramirás.
- "FONTE DO SEIXO" en la zona O., formada por lomas y laderas que suben hacia el SO hasta las lomas de Fonte do Seixo, por las que divide con monte de Covelas por el NO y de Meizo por el SO.

El terreno es bastante accidentado, con pendientes relativamente fuertes en "Costa do Machado" y más suaves en "Fonte do Seixo"; Las altitudes oscilan de los 280 a los 445 m.

Los únicos accesos directos son los caminos de servicio desde los pueblos, enlazados por el O. con la carretera local de Astairz a la de Celanova a Barral.

3.2 SUPERFICIE.

En conjunto, 60 Has., obtenidas mediante planimetrado sobre 1/25.000.

3.3 LINDEROS.

Los del conjunto de montes de SEÑORIN son:
N.º - Fincas particulares de Señorín.

Prov.	Munic.	Consolid. Prop.	N.º monte
OR	22	3,12	1

Ref. Índice

CLAVE DEL MONTE

3.3

- E.- Término municipal de Toen.
- S.- Monte "Fragoso" de Ramiras y fincas particulares.
- O.- Montes "Fonte do Seixo" de Meizo y Covelas.

3.4

DESCRIPCION DEL PERIMETRO.

Los únicos límites destacables en el perímetro de estos montes de SEÑORIN son:

- Por el E. dividen con término municipal de Toen subiendo por el río Fragoso hasta el marco de Monte Roda.
- Por el S. dividen con monte "Fragoso" de vecinos de Ramiras subiendo desde el citado marco de Monte Roda por la loma de Costa do Machado hacia el SO.
- Por el O. divide con montes "Fonte do Seixo" de Meizo y de Covelas, según las lomas de Fonte do Seixo, que dividen aguas entre términos.

3.5

OBSERVACION SOBRE LIMITE CON FINCAS PARTICULARES

El límite de estos montes de SEÑORIN con fincas particulares no puede ser muy preciso si se tiene en cuenta que algunas de éstas ocupan antiguos terrenos del monte comunal; en consecuencia, se ha llegado con los límites de éste hasta donde hay seguridad o duda razonable de que puede pertenecer al mismo.

En el caso de que estos montes sean declarados como vecinales en mano común, tal vez resulte necesario un deslinde parcial en tal colindancia con particulares, siguiendo los mismos criterios tenidos en cuenta en tal calificación.

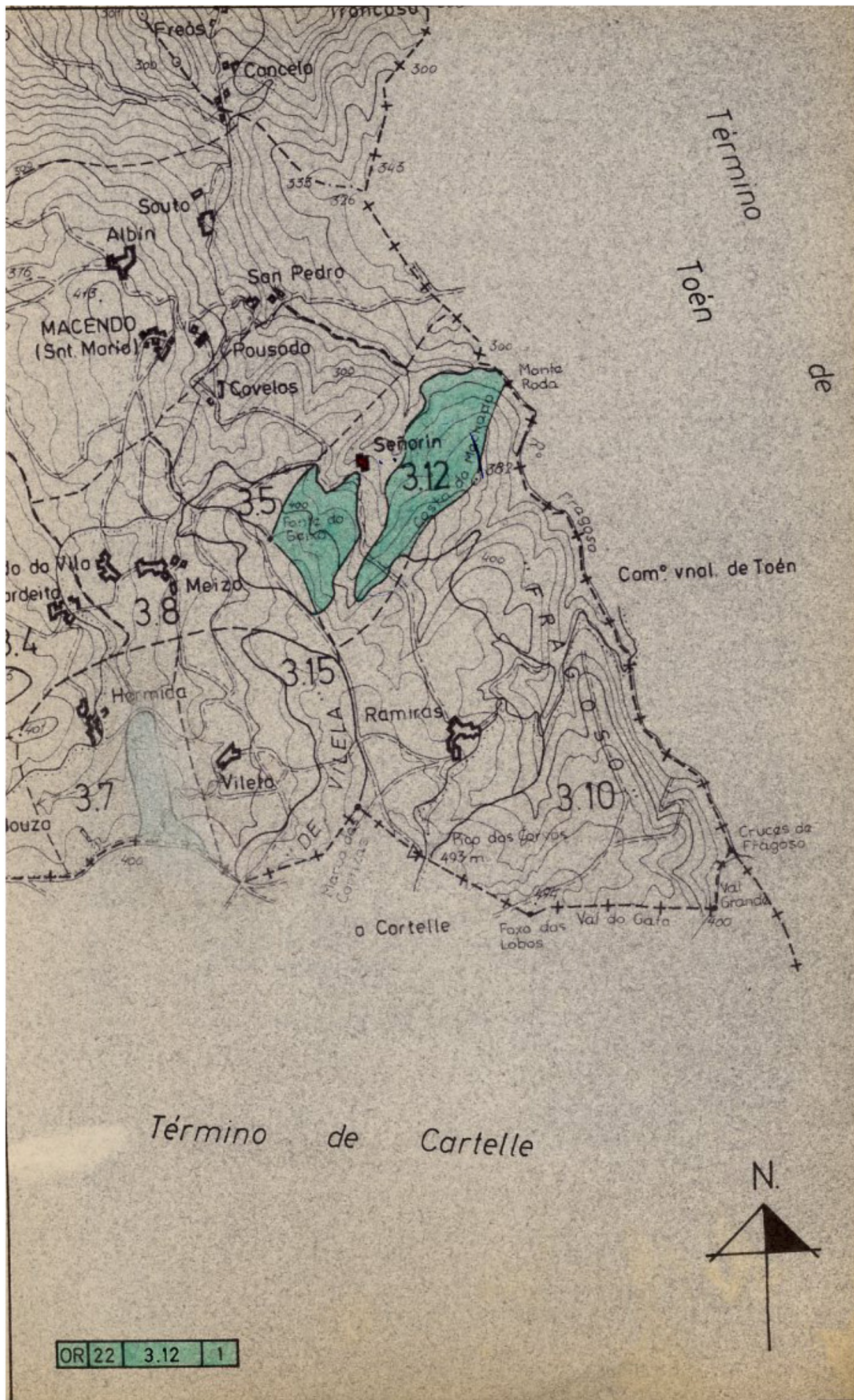

Término
Toén
de

Cam.º vnal. de Toén

Término de Cartelle



OR 22	3.12	1
-------	------	---