



Exp: 35 / 19

ID: 1675

CONSELLERÍA DE AGRICULTURA,  
GANDERÍA E MONTES  
DELEGACIÓN PROVINCIAL

XURADO PROV. DE MONTES VECIÑAIS EN MAN COMÚN

Rúa Progreso, 161 - Entrochán  
OURENSE

Na sesión celebrada na data que se indica, adoptouse o seguinte:

**A C O R D O:**

Na cidade de Ourense, a vinte e un de marzo de 1996.

VISTO o expediente de clasificación do monte como veciñal en man común denominado "DE PITEIRA - SOBRADO " a solicitude dos señores de Sobrado e Piteira, no concello de O Carballiño.



RESULTANDO que con data 25 de febreiro de 1994, tivo entrada no rexistro da Delegación Provincial da Consellería de Agricultura, Gandería e Montes en Ourense, escrito dirixido ó Xurado Provincial de Montes Veciñais en Man Común asinado por D<sup>a</sup> Amelia Vázquez e D. José Hermida, solicitando se declare o monte como veciñal en man común.

RESULTANDO que o Xurado Provincial en sesión celebrada o día 19 de abril de 1995, acordou tomar en consideración o citado escrito e inicia-lo expediente de clasificación do monte designando instructores do mesmo a D. Manuel Bouzas Costa e D. José



CONSELLERÍA DE AGRICULTURA,  
GANDERÍA E MONTES  
DELEGACIÓN PROVINCIAL

XURADO PROV. DE MONTES VECIÑAIS EN MAN COMÚN

Rúa Progreso, 161 - Entrochán  
OURENSE

Manuel Baltar Blanco, quenes aceptaron tal cargo, librándose mandamento para a anotación preventiva no Rexistro da Propiedade de O Carballiño, e remitíndose comunicacións dirixidas ós veciños do pobo , ó Ilmo. Sr. Presidente da Deputación Provincial de Ourense, ó Ilmo. Sr. delegado da Consellería de Política Territorial, Obras Públicas e Vivenda, á Xerencia Territorial do Centro de xestión catastral, ós Srs. Alcaldes - Presidentes dos Concellos de Irixe e O Carballiño, e ós Xefes dos Servicios de Estructuras e Desenvolvemento Rural, e de Montes e Industriais Forestais, e de Extensión Agraria da Consellería de Agricultura, Gandería e Montes, publicándose Edictos no Diario Oficial de Galicia (D.O.G. nº 247, do xoves, 28 de decembro de 1995) e nos taboleiros de anuncios dos Concellos de Irixe e O Carballiño, durante o prazo dun mes segundo consta en dilixencias extendidas nos dorsos dos Edictos, polos Secretarios de ditos Concellos , que durante o prazo sinalado en Edictos para que os interesados consideran comparecer ou intervir no mesmo, en defensa dos seus dereitos, non consta presentada nengunha alegación.





CONSELLERÍA DE AGRICULTURA,  
GANDERÍA E MONTES  
DELEGACIÓN PROVINCIAL

XURADO PROV. DE MONTES VECIÑAIS EN MAN COMÚN

Rúa Progreso, 161 - Entrecán  
OURENSE

RESULTANDO que a anotación preventiva de iniciación do expediente, practicouse no Rexistro da Propiedade de O Carballiño como segue:

- folio 37 do libro 37 de Irixo, tomo 444, finca 5.739, anotación letra A.

RESULTANDO que na tramitación do expediente cumpríronse tódalas formalidades legais.

VISTOS, a Lei Galega 13/1989, do 10 de outubro, de montes veciñais en man común e o seu Regulamento de 4 de setembro de 1992, así como o establecido na Lei 30/92, do 26 de novembro, de réxime xurídico das administracións públicas e do procedemento administrativo común.



CONSIDERANDO que o Xurado Provincial de Clasificación de montes veciñais en man común, ten xurisdicción e competencia para coñecer los expedientes de clasificación dos montes que teñan tal carácter a teor do establecido no artigo 9 da citada Lei.



CONSELLERÍA DE AGRICULTURA,  
GANDERÍA E MONTES  
DELEGACIÓN PROVINCIAL

XURADO PROV. DE MONTES VECIÑAIS EN MAN COMÚN

Rúa Progreso, 161 - Entrechán  
OURENSE

CONSIDERANDO que o tipo de comunidade xermánica que institúe a Lei de Montes Veciñais en man común ten como características esenciais as seguintes: 1) Que os condominos únense por vínculos persoais de vecindade agrupados en parroquias, aldeas, lugares, caseríos ou barrios non constituídos formalmente en Entidades municipais; 2) Que polo tanto o número de titulares é variable e indeterminado; 3) Que o patrimonio colectivo é utilizado e aproveitado polo veciño, en canto membro da agrupación veciñal, faltando a idea de cuota no sentido xurídico - romano; 4) Que o patrimonio e a participación é inalienable, imprescriptible e inembargable; e 5) Que a comunidade é indivisible, non podendo os comuneiros pedi-la "actio communi dividundo".



CONSIDERANDO que segundo informacións e testimonios resulta que os montes citados son aproveitados e posuídos en réxime de comunidade xermánica polos veciños de Sobrado e Piteira no Concello de O Carballiño.

Os datos do citado monte son:

- Concello: Irixo



CONSELLERÍA DE AGRICULTURA,  
GANDERÍA E MONTES  
DELEGACIÓN PROVINCIAL

XURADO PROV. DE MONTES VECIÑAIS EN MAN COMÚN

Rúa Progreso, 161 - Entrecán  
OURENSE

- Denominación: DE PITEIRA - SOBRADO

- Superficie: 12 has. 63 a. 50 ca.

- Extremas:

N.: monte veciñal en man común de Cangues, xa clasificado.

S.: término municipal de O Carballiño e continuación do monte veciñal.

L.: monte veciñal das vilas de Zafra e Lama da parroquia de Piteira.

O.: monte veciñal de Paciños.



CONSIDERANDO que das informacións recollidas resulta que os paciños dos pobos de Sobrado e Piteira (Concello de O Carballiño), están conformes coa clasificación do citado monte como veciñal en man común.



CONSELLERÍA DE AGRICULTURA,  
GANDERÍA E MONTES  
DELEGACIÓN PROVINCIAL

XURADO PROV. DE MONTES VECIÑAIS EN MAN COMUN

Rúa Progreso, 161 - Entrecán  
OURENSE

CONSIDERANDO que a teor do disposto na Lei de Montes Veciñais en Man Común, o expediente de clasificación iniciouse por Acordo do Xurado, a instancia dos veciños para que este Xurado poidera acorda-la iniciación do expediente de clasificación.



O XURADO PROVINCIAL DE CLASIFICACION DE MONTES VECIÑAIS EN MAN COMUN á vista dos antecedentes e fundamentos expostos e por unanimidade dos seus membros.

Á C O R D A :

PRIMEIRO. - CLASIFICA -lo monte denominado "DE PITEIRA - SOBRADO" de 12 Has. 63 a. 50 ca. de superficie, aproximadamente, e sito no concello de Trixo, a favor dos veciños dos pobos de Sobrado e Piteira, parroquia de Piteira, no Concello de O Carballiño, e coas extremas descritas no Considerando terceiro, como veciñal en man común, en réxime de comunidade xermánica.

SEGUNDO. - Que se proceda á exclusión do citado monte de calquera inventario, catálogo ou Rexistro público no que poidan



CONSELLERÍA DE AGRICULTURA,  
GANDERÍA E MONTES  
DELEGACIÓN PROVINCIAL

XURADO PROV. DE MONTES VECIÑAIS EN MAN COMÚN

Rúa Progreso, 161 - Entrechán  
OURENSE

figurar inscritos a favor da persoa ou entidade distinta á que agora se asigna a súa pertenza.

Notifíquese esta Resolución ós Srs. Alcaldes- Presidentes dos concellos de Irixo e O Carballiño, ós representantes das Comunidades veciñais, ó Sr. Xefe do Servicio de Montes e Industrias Forestais, ós que se lles fará saber que contra esta resolución que esgota a vía administrativa poderase interpoñer recurso contencioso - administrativo, previa comunicación á que se refire o artigo 110. 3º da Lei 30/92, do 26 de novembro, de Exime xurídico das administracións públicas e do procedemento administrativo común, no prazo de DOUS MESES perante a Sala do Tribunal Superior de Xustiza de Galicia, contados a partir do día seguinte ó da publicación da presente resolución no Diario Oficial de Galicia.



# BALLIÑO

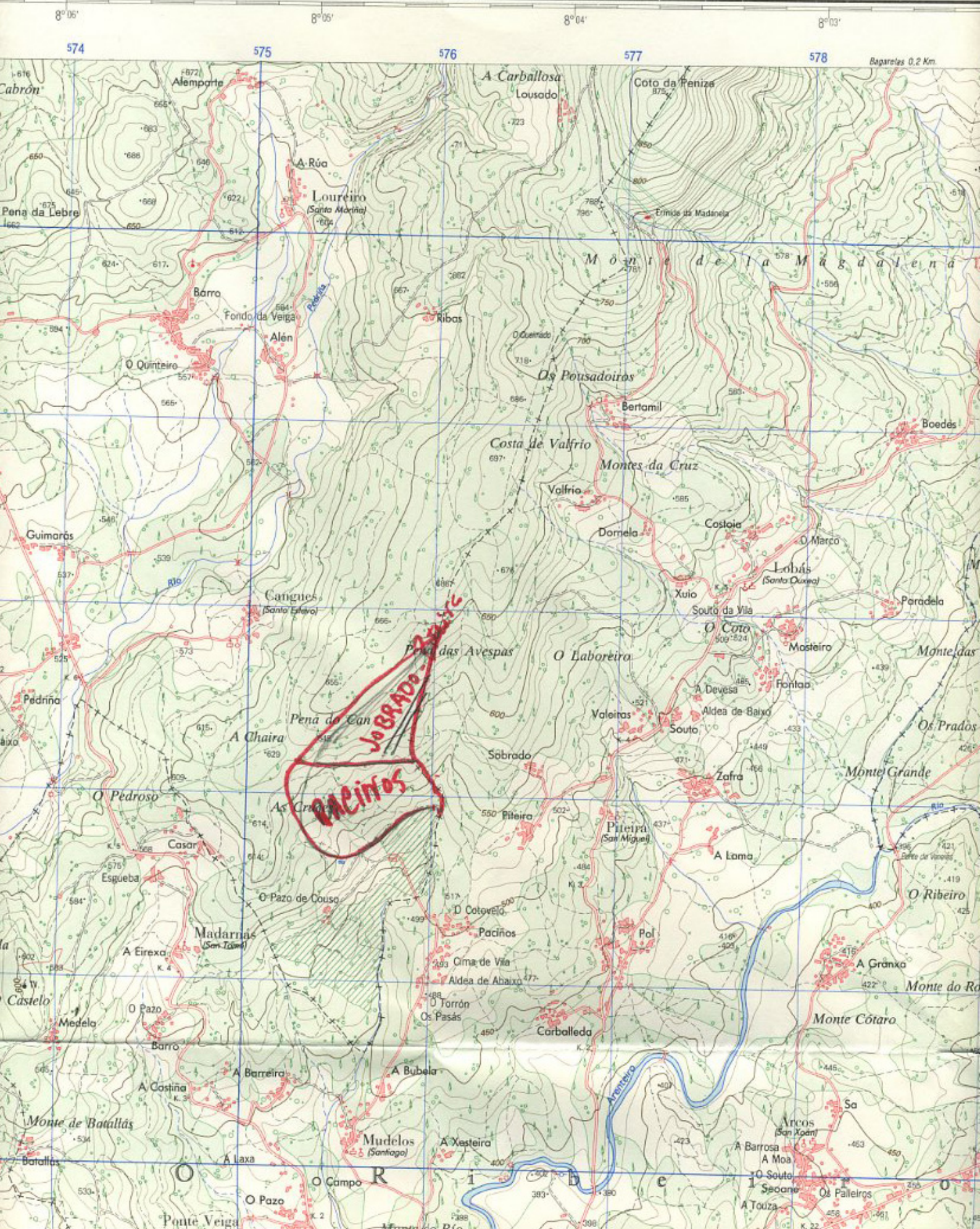

PLANO TAQUIMETRICO DE LOS MONTES VECINALES DE PACIÑOS Y PITEIRA-SOBRADO.  
TERMINO MUNICIPAL DE IRIXO

