



GOBIERNO CIVIL
DE
ORENSE

- 1 -

B/n

Jurado P. de Montes en Mano Común

En sesión celebrada en la fecha que se indica, se adoptó el siguiente



A C U E R D O

En la Ciudad de Orense, a 31 de mayo de 1.976

Visto, en el día de la fecha, por el Jurado Provincial de Montes en Mano Común, con asistencia de los señores que constan en acta, el presente expediente de clasificación de los montes denominados: CAMPO GRANDE y PEÑA DAS COBAS

tramitado a instancia de la Administración Forestal, como perteneciente en régimen de comunidad germánica a los vecinos de la Parroquia de Campo en el municipio de Trijo.

RESULTANDO: Que por los Servicios de Investigación Forestal se confeccionó la carpeta-ficha de los montes objeto de este expediente, conteniendo el croquis "mosaico" de fotografías aéreas, la situación jurídico-administrativa, con un estudio histórico de la evolución de la propiedad colectiva vecinal, estado de los montes en relación al Catálogo, Inventario y Registro de la Propiedad y la posición de la Administración Municipal, situación de hecho, para llegar a la conclusión de que tales montes son claramente definibles como montes vecinales en mano común, porque la posesión vecinal es pacífica y no interrumpida, desde tiempo inmemorial, en concepto de dueños, porque tienen una procedencia foral, porque la propiedad ha permanecido indivisa y los aprovechamientos vienen siendo mancomunados, ligados a la condición de vecinos de sus beneficiarios, sin fijación de cuotas específicas; porque el Ayuntamiento presta aquiescencia a la posible calificación de vecinales en mano común.

RESULTANDO: Que en sesión del Jurado Provincial, de fecha 22 de octubre del pasado año de 1.975, se acordó iniciar expediente para la clasificación de los montes de referencia, designando como instructor a Don Nemesio Barja Álvarez quien aceptó el cargo y procedió a su tramitación, librándose mandamiento para la anotación preventiva en el Registro de la Propiedad del Partido; también se acordó oír a todas las personas, organismos y corporaciones interesados, librándose comunicaciones a tal fin, dirigidas al Sr. Alcalde del Término municipal; Presidente de la Junta de Comunidad o Alcalde Pedáneo, Presidente de la Hermandad Sindical de Labradores y Ganaderos, Diputación Provincial y Sr. Ingeniero-jefe del I. C. O. N. A., publicándose edictos en el Boletín Oficial de la Provincia y en el Tablón de Anuncios del Ayuntamiento.

RESULTANDO: Que en la tramitación del presente expediente se han cumplido las formalidades legales, especialmente cuanto dispone la Ley de Montes en Mano Común, de 27 de julio de 1968, y el Reglamento para su aplicación, de 26 de febrero de 1970, así como lo establecido en la Ley de Procedimiento Administrativo, de 17 de julio de 1958.

VISTOS, los preceptos citados y demás disposiciones de general aplicación.

CONSIDERANDO: Que el Jurado Provincial de Montes en Mano Común tiene jurisdicción y competencia para conocer del presente expediente de clasificación de los montes que tengan tal carácter, a tenor de lo dispuesto en el art.º 10 de la Ley citada y el art.º 10 de su reglamento.

CONSIDERANDO: Que la Administración Forestal es parte legítima para solicitar la iniciación del presente expediente de clasificación de los montes como vecinales en régimen de comunidad germánica o mano común, como así lo reconoce el art.º 11 de la citada Ley de Montes en Mano Común.

CONSIDERANDO: Que el tipo de comunidad germánica que instituye la Ley de Montes en Mano Común, inspirada en el reconocimiento que de esta comunidad ha hecho el Tribunal Supremo, entre otras, en las Sentencias de 22 de diciembre de 1926, 28 de diciembre de 1957, 30 de septiembre de 1958 y muy especialmente en la de 2 de febrero de 1965, tiene como características esenciales las siguientes: 1.º) - Los condóminos están unidos por vínculos personales de vecindad, agrupados en parroquias, aldeas, lugares, caseríos o barrios; no constituidos formalmente en Entidades Municipales. 2.º) - Que, por tanto, el número de titulares es variable e indeterminado. 3.º) - Que el patrimonio colectivo sea utilizado y aprovechado por la cualidad de miembro de la agrupación vecinal, faltando la idea de cuota en el sentido jurídico romano. 4.º) - Que el patrimonio y la participación es inalienable e intransferible y se pierde al perder la cualidad de vecino. 5.º) - La comunidad es indisoluble, los comuneros no pueden pedir ni ejercitar la "actio communi dividundo".

CONSIDERANDO: Que los montes CAMPO GRANDE y TEBIA DAS COVAS tienen idénticas características que las anteriormente señaladas para la propiedad colectiva de tipo germánico o en mano común y han venido siendo poseídos quieto, pacífico e ininterrumpidamente desde tiempo inmemorial por los vecinos de la Parroquia de CAMPO, en el municipio de Irijo, los que han aprovechado sus productos ^{naturales} en forma consuetudinaria. Que se encuentran perfectamente determinados tanto en su extensión como en su situación y linderos, según resulta de la carpeta-ficha aportada por la Administración Forestal a este expediente y a cuya carpeta-ficha nos remitimos a los expresados efectos.

CONSIDERANDO: Que las pruebas obrantes en la carpeta-ficha elaborada por los Servicios de Investigación Forestal, que contienen un estudio exhaustivo de la situación de hecho y antecedentes de la propiedad, nos llevan a la conclusión de que estos montes, como los demás del municipio, todos ellos de origen foral, son de la propiedad de los vecinos de los distintos lugares o parroquias y concretamente los que son objeto de este expediente corresponden a la comunidad de vecinos de la Parroquia de Campo, sin que exista dato alguno que lo contradiga y sin que en el expediente se haya personado organismo ni entidad alguna que discuta tal propiedad.

EL JURADO PROVINCIAL DE MONTES EN MANO COMUN, a la vista de los antecedentes y fundamentos de derecho expuestos, ACUERDA:

CLASIFICAR los montes denominados CAMPO GRANDE y PENA DAS COVAS, con una extensión superficial de setecientas cincuenta y una hectáreas (751 has.), sitos en el término parroquial de Campo, cuyos linderos del término parroquial son Norte, término municipal de Lalín; Este, términos y montes de las parroquias de San Cosme de Cusanca y Loureiro; Sur, términos de las parroquias de Loureiro, Dado y Ciudad; Oeste, términos de las parroquias de Ciudad, Froufe y monte de trabazón; el "Campo Grande" divide con municipio de Lalín bajando por divisoria de aguas desde Hallada de Val de Carreiro por Pena de Agüeiro; según resultan linderos y perímetro de la carpeta-ficha elaborada por los Servicios de Investigación Forestal unida a este expediente; como pertenecientes en régimen de comunidad germánica o mano común a los vecinos de la Parroquia de CAMPO, municipio de Erijo. Incluyéndolos en la relación de montes vecinales del citado Ayuntamiento. Debiendo subrogarse en el Consorcio existente con la Administración Forestal.

Notifíquese esta resolución al Sr. Alcalde, Presidente o Representante de la Comunidad y Sr. Ingeniero-jefe del I. C. O. N. A., a los que se les hará saber que contra esta resolución pueden interponer el recurso contencioso-administrativo, ante la Sala correspondiente de la Audiencia Territorial de La Coruña, en el plazo de DOS MESES, previo el de reposición ante este Jurado Provincial en el plazo de UN MES, a partir del día siguiente a su notificación.



Handwritten signatures and scribbles, including a large signature at the bottom left with the text 'Sr.' next to it, and several other illegible signatures across the bottom half of the page.





ADMINISTRACIÓN
DE JUSTICIA



ADMINISTRACIÓN
DE JUSTICIA

JUZGADO DE 1ª INSTANCIA N° 2
O CARBALLIÑO

AVDA. DO PARQUE

06008

N.I.O.: 32019 1 0200122 /2004

Procedimiento: PROCEDIMIENTO ORDINARIO 60 /2004

Sobre OTRAS MATERIAS

De D/ña. JOSE LUIS CIBEIRA NOGUEIRA, AURELIO DOMINGUEZ
PRIETO y otros

Procurador/a Sr/a JUAN ALFONSO GARCIA LOPEZ, JUAN ALFONSO
GARCIA LOPEZ

Contra D/ña. ELVIRA BARREIRO OTERO, MARÍA DEL CARMEN
CUEVA CUEVA y otros

Procurador/a Sr/a. ROSARIO NOGUEIRA DIEGUEZ, ROSARIO
NOGUEIRA DIEGUEZ

PROCEDIMIENTO: JUICIO ORDINARIO 60-04
JUZGADO DE PRIMERA INSTANCIA E INSTRUCCIÓN NUM. DOS
CARBALLIÑO OURENSE

SENTENCIA n° 49

En Carballiño a 07 de junio de 2004

Dª LAURA GUEDE CALLEGO, Juez del Juzgado de
Primera Instancia e Instrucción núm. dos de Carballiño,
habiendo visto y examinado los presentes Autos de Juicio
ordinario, registrados con el número 60-04, promovidos por
JOSE LUIS CIBEIRA NOGUEIRA, AURELIO DOMINGUEZ PRIETO,
vecinos de Orosa y actuando ambos en nombre propio y en
beneficio de la comunidad que constituyen con la
totalidad de los vecinos del pueblo de Orosa; por MANUEL
DOMINGUEZ TRIGAS, JOSE BENITO TRIGAS RIVAS, vecinos de
Casares de Campo, accionando en nombre propio y en
beneficio de la comunidad que constituyen con la
totalidad de los vecinos del pueblo de Casares; por MANUEL
ALEN CAIÑA, MANUEL CERDEIRA LORENZO, vecinos de Menaz,
los cuales actúan en nombre propio y en beneficio de la
comunidad que constituyen con la totalidad de los
vecinos del pueblo de Menaz; por JOSE GONZALEZ HERMIDA,
MANUEL CIBEIRA NOGUEIRA, con domicilio en Filgueira,
accionando en nombre propio y en beneficio de la
comunidad que forman con la totalidad de los vecinos del
pueblo de Filgueira; por MARIA FERNANDEZ
CERDEIRA, vecina de Cardedo que actúa en su propio nombre y
derecho como única vecina del pueblo de Cardedo. Todos los
demandantes están representados por el Procurador D.
Juan Alfonso García López, asistido de la Letrada D. Juan

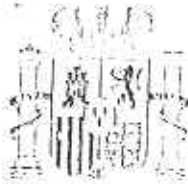

ADMINISTRACION
DE JUSTICIA



ADMINISTRACION
DE JUSTICIA

Salgado Requejo. La demanda está dirigida contra el resto de los vecinos de los demás pueblos de la parroquia de O Campo (Santa María do Campo) en el municipio de O Irixeo y que son los siguientes:

-LOS VECINOS DE IRIXO DE ARRIBA : 1. ELVIRA BARREIRO OTERO, 2. MARIA DEL CARMEN COVELA COVELA, 3. FLORA COVELA TABOADA, 4. MANUEL DACUÑA NOGUERIA, 5. MANUEL DALAMA LORENZO, 6.-ALFONSO DECABO COVELA, 7.-SOFIA DOBARRRO COVELA, 8.-ELIGIA FERNANDEZ FERNANDEZ, 9.- JESÚS LÓPEZ DARRIBA, 9.- 10.-CARMEN NOGUEIRA PARADA, 11.- MODESTA PARENTE MARTINEZ, 12.-CLAUDINO PENEDO COVELA, 13.- CARMEN VILLANUEVA GONZÁLEZ, 14.- RAMONA GARCIA TABOADA.

-LOS VECINOS DE "A PONTE": 1.-GERARDO COVELA RODRÍGUEZ, 2.- MANUEL COVELA SUBIROL, 3.- MARÍA DES PÉREZ, 4.-ANTONIO GALLEGO GARCÍA, 5.- MARIA GARCÍA GIL, 6.- MARÍA MARNOTES MARNOTES, 7.- MANUEL NOGUEIRA FERRADAS, 8.-LUIZA PARADA NOVOA, 9.- MANUEL PARADA RODRÍGUEZ, 10.-ELADIO PARADA TABOADA, 11.- JOSE ANTONIO PAZO MEJUTO, 12.-JOSE PENEDO DOMINGUEZ, 13.-MARIA FELISA TABOADA DALAMA, 14.-MARIA DEL CARMEN VILLAVERDE GARCÍA.

- LOS VECINOS DE "VILA": 1.-CLAUDINO LÓPEZ SILVAREZ, 2.-MANUEL PAJARO SILVARES, 3.- EMILIO HERMIDA PRESAS.

-LOS VECINOS DE "CONDOMIÑA" 1.-ANTONIO BERNARDEZ LÓPEZ, 2.-AUREA COVELA GIL, 3.-CLAUDIO PÉREZ PRIETO, 4.-HERMINIO COVELA PRIETO, 5.- JOSE MANUEL PRIETO GARCÍA, 6.-ISAAC ALEN LORENZO, 7.- MARIA PEREGRINA NOGUEIRA MARTÍNEZ.

-LOS VECINOS DE "ESFARRAPA": 1.- GONZALO ADAN SANCHEZ, 2.- NILO ADAN SANCHEZ, 3.-ANUNCIA RIOS FERRADAS, 4.- ADOLFO IGLESIAS RODRIGUEZ, 5.-CONCEPCIÓN PÉREZ FOX, 6.- DOLORES LOUSADO GONZÁLEZ, 7.- JOSÉ GÓMEZ BERNARDEZ 8.- JOSE ANTONIO NOGUEIRA GONZÁLEZ, 9.- MARÍA PRIETO COVELA, 10.- MARISA NOGUEIRA GONZÁLEZ, 11.-MARÍA TABOADA NEIRA, 12.- MANUEL TABOADA NEIRA, 13.- MANUEL TRIGAS LÓPEZ, 14 -JOSÉ PÉREZ DOBARRO, 15.- JOSÉ ANTONIO RIOS FERRADAS, 16.-JOSE ANTONIO GIL NOGUEIRA, 17.-Manuel Nogueira Parada.

-LOS VECINOS DE " PORTO DA VEIGA: 1. MANUEL GONZÁLEZ NOGUEIRA, 2.- ENCARNACIÓN CIBEIRA LOIS, 3.-LUIZA NOGUEIRA GONZÁLEZ, 4.-FELISA CASTRO NOVOA, 5.- MARIA ISABEL CERDEIRA FARIÑAS.

-LOS VECINOS DE "BAXIN": 1.-ANTONIO NIETO FOX, 2.-MARIA DEL CARMEN COVELO NOGUEIRA, 3.-AMELIA DECABO ROMERO, 4.-GUMERSINDO LEMA NOVOA, 5.-MARIA NOGUEIRA NOGUEIRA, 6.-AUREA LÓPEZ DOMÍNGUEZ, 7.-MANUEL LOIS TABOADA, 8.-FELICITA NOGUERA FRIOL, 9.-MARIA NOGUEIRA CONDE.

-LOS VECINOS DE "MARNOTES": 1.-MANUEL NOGUEIRA BERNARDEZ, 2.-MANUEL DOMINGUEZ TABOADA, 3.-CONCEPCIÓN HERMIDA CARBALLEDA, 4.- ISOLINA PEREIRA LEMA, 5.-DELIA NOGUEIRA FERRADAS, 6.-MANUEL GIL BERNARDEZ, 7.-CARMEN BERNARDEZ PAJARO, 8.-MANUEL TRIGAS LAMAS, 9.-LAURA FERRADAS FARIÑAS



ADMINISTRACION DE JUSTICIA



ADMINISTRACION DE JUSTICIA

-LOS VECINOS DE " TELLADO DO CAMPO". 1.- SARA SOUTOLONGO ACEVEDO, 2.-MANUEL BELLO LEIRO.

-LOS VECINOS DE "A LAMA DO CAMPO": 1.- JOSE COVELA IGLESIAS, 2.-JOSE FERRADAS BLANCO, 3.-MANUEL FERRADAS CAMPOS, 4.-GUILLELMO PEREZ BERNARDEZ, 5.-FLORENTINA MUNIN ALONSO,6.-ELISA GONZALEZ NOGUEIRA, 7.-JESUS GOMEZ BERNARDEZ, 8.- MARIA LÓPEZ DÍAZ, 9.-CARMEN COVELA LOIS, 10.-PURIFICACIÓN FERNÁNDEZ DIEGUEZ.

-LOS VECINOS DE "LAIÑA". 1.-SECUNDINO PICOS FERNANDEZ, 2.-AUREA TABOADA FREIJEDO.

-LOS VECINOS DE "CAMPINAS": 1.- JOSE BELTRAN CIBEIRA, 2.-MODESTO LORENZO RODRÍGUEZ, 3.- DOLORES GONZALEZ CERDEIRA, 4.-MARIA NOGUEIRA NOGUEIRA, 5.- PURIFICACIÓN FERNANDEZ PENEDO, 6.-AVELINO AMARO PENEDO, 7.-FELICITA RODRIGUEZ PEREZ, 8.-ISAAC CERDEIRA GONZALEZ.

-LOS VECINOS DE "A HERMIDA DO CAMPO": 1.-AUREA LOPEZ LOPEZ, 2.-SERGIO LOPEZ LOUSADO, 3.-ROSA NOGUEIRA VILLANUEVA, 4.- MARIA RODRÍGUEZ RODRIGUEZ, 5.-FLORA LOUSADO VILLANUEVA

Representados todos los demandados (a excepción de D.Manuel Nogueira Parada, respecto al cual desistió la actora) por la procuradora Dª. Rosario Nogueira Diéguez bajo la dirección de la letrada Dª. Rita Alén Pérez

ANTECEDENTES DE HECHO

PRIMERO.- Por el Procurador Sr García López se presentó demanda contra los vecinos de los pueblos de la parroquia de O Campo (Santa María do Campo) , municipio de O Irixo, que se relacionan en el encabezamiento de esta sentencia. La referida demanda por turno de reparto correspondió a este Juzgado, y en la misma , tras exponer los correspondientes hechos y fundamentos de derecho que estimó oportunos, terminó suplicando se dictara sentencia por la que estimando íntegramente la demanda, se acuerden los siguientes pronunciamientos:

- 1.- Se declare que el monte de "Orosa", tal como se describe en el hecho segundo de la demanda y en el informe y plano pericial adjunto (docs. nº 4 y 5), pertenece a los vecinos del pueblo de Orosa, en régimen de comunidad gemánica o común, como monte vecinal, condenando a los demandados a estar y pasar por ello.
- 2.- Se declare que el monte de "Casares", tal como se describe en el hecho segundo de esta demanda y en el informe y plano pericial adjunto (docs. nº 6 y 7), pertenece a los vecinos del pueblo de Casares, en régimen de comunidad gemánica o común, como monte vecinal, condenando a los demandados a estar y pasar por ello.
- 3.- Se declare que el monte de "Menaz, Cardedo y



ADMINISTRACION
DE JUSTICIA



ADMINISTRACION
DE JUSTICIA

Filgueira", tal como se describe en el hecho segundo de esta demanda y en el informe y plano pericial adjunto (docs. n° 8 y 9) pertenece a los vecinos de los pueblos de Menaz, Cardedo y Filgueira en régimen de comunidad gemánica o común, como monte vecinal, condenando a los demandados a estar y pasar por ello.

4.- Se declare que el monte de "Menaz, Cardedo, Filgueira, Orosa y Casares" tal como se describe en el hecho segundo de esta demanda y en el informe y plano pericial adjunto (docs. n° 10 y 11), pertenece a los vecinos de los pueblos de Menaz, Cardedo, Filgueira, Orosa y Casares en régimen de comunidad gemánica o común, como monte vecinal, condenando a los demandados a estar y pasar por ello.

5.- Se anule el acuerdo adoptado el 31 de mayo de 1976 por el Jurado Provincial de Montes en Mano Común de Ourense que declara que dichos montes son de titularidad de los vecinos de la parroquia de O Campo y se ordene la cancelación de cuantas inscripciones, asientos registrales o de otro tipo contradigan el dominio que se declara en favor de los vecinos de las comunidades descritas en el hecho segundo de la demanda, con imposición de costas a los demandados, caso de que se opusieren a la demanda.

SEGUNDO.- Admitida a trámite la demanda por auto de fecha 16-03-04, fueron emplazados los demandados, contestando en nombre y representación de todos ellos (a excepción del vecino de Esfarrapa, D. Manuel Nogueira Parada, respecto del cual desistió la actora, dictándose el correspondiente auto de desistimiento en fecha 7-06-04) la procuradora Sr^a. Nogueira Diéguez, allanándose todos los demandados a todas las peticiones de la parte actora, solicitando que no se hiciera expresa condena de costas.

TERCERO.- En la tramitación del presente procedimiento se han observado las prescripciones legales.

FUNDAMENTOS DE DERECHO

PRIMERO.- La parte actora en este procedimiento, ejercita a través de los trámites del juicio ordinario acción declarativa de dominio respecto de los montes vecinales en mano común de " Casares", "Orosa", "Menaz, Cardedo y Filgueira" y "Menaz, Orosa, Casares, Filgueira y Cardedo" contra el resto de los vecinos de los demás pueblos de la parroquia de O Campo (Santa María do Campo) en el municipio de O Irixo.

SEGUNDO.- El art. 19 de la L.E.C. establece el derecho de disposición de los litigantes sobre el objeto del juicio y sobre el adecuado desarrollo de la tramitación procesal. El art. 21 señala que cuando el demandado se allana a las pretensiones del actor el

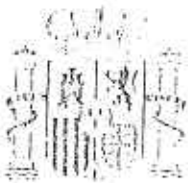

ADMINISTRACION
DE JUSTICIA



ADMINISTRACION
DE JUSTICIA

tribunal dictara Sentencia condenatoria de acuerdo con lo solicitado por este. Estableciendo el art. 19 la excepción de que tal allanamiento no cabe cuando la Ley lo prohíbe o establezca limitación por razones de interés general o en beneficio de terceros. Comparecidos los demandados en autos al objeto de allanarse a las pretensiones del actor y teniendo en cuenta que el objeto sobre el que recae el allanamiento en la materia disponible para las partes, cabe admitir el mismo y por lo tanto proceder a dictar Sentencia estimatoria de las pretensiones del actor.

TERCERO.- El art. 395 de la LEC establece los supuestos en los que procede la condena en costas en los casos de allanamiento, disponiendo que solamente cabe la imposición de costas en tales supuestos cuando se aprecie mala fe en el demandado. No se estima por este juzgador la existencia de mala fe de los demandados y por lo tanto no procede la imposición de costas.

F A L L O

Que **ESTIMANDO** la demanda interpuesta por el procurador D. Juan Alfonso García López, en nombre y representación de JOSE LUIS CIBEIRA NOGUEIRA, AURELIO DOMINGUEZ PRIETO, y de la comunidad que constituyen con la totalidad de los vecinos del pueblo de Orosa; de MANUEL DOMINGUEZ TRIGAS, JOSE BENITO TRIGAS RIVAS y de la comunidad que constituyen con la totalidad de los vecinos del pueblo de Casares; de MANUEL ALEN CAÑA, MANUEL CERDEIRA LORENZO y de la comunidad que constituyen con la totalidad de los vecinos del pueblo de Menaz; de JOSE GONZALEZ HERMIDA, MANUEL CIBEIRA NOGUEIRA y de la comunidad que forman con la totalidad de los vecinos del pueblo de Vilgueira y de MARIA FERNANDEZ CERDEIRA, que actua en su propio nombre y derecho como única vecina del pueblo de Cardedo, **DEBO CONDENAR Y CONDENO** a los demandados, relacionados en el encabezamiento de la presente resolución, a estar y pasar por los siguientes pronunciamientos:

1.- Se declara que el monte de "Orosa", tal como se describe en el hecho segundo de la demanda y en el informe y plano pericial adjunto (docs. n° 4 y 5), pertenece a los vecinos del pueblo de Orosa, en régimen de comunidad gemánica o común, como monte vecinal, condenando a los demandados a estar y pasar por ello.

Dicho monte de "Orosa", está sito en el paraje conocido como "Pena das Cobas", en el Ayuntamiento de O Trixo, que está integrado por una parcela de una superficie de 55,80 hectáreas, cuyos lindes son los siguientes: **Al Norte** con María Fernández González, José Antonio Fernández, Edmundo González Pérez, Luis Parada Pérez, Aurora Vázquez Fariñas y hnos., Dolores Taboada Beltrán, Manuel Domínguez Trigás, camino, Camilo Fariñas Ferradás, Dolores González Conde, Manuel Cerdeira González, Preciosa Blanco Rodríguez, Celso Ferradás



ADMINISTRACION
DE JUSTICIA



ADMINISTRACION
DE JUSTICIA

Beltrán, Delfina Trigás Lorenzo, José Covela López y monte proindiviso de los vecinos de Menaz, Cardeeo y Filgueira. Al Sur con Gerardo Nogueira Nogueira, José Pérez Gallego, Teresa Lamas Trigás, Aurora Vázquez Fariñas, Camilo Fariñas Ferradás, Concepción Domínguez Prieto, Emilio Ferradás Prieto, Aurea Mato Lamas y monte vecinos de Alemparte camino en medio. Al Este con monte proindiviso de los vecinos de Orosa, Casares, Menaz, Cardedo y Filgueira. Al Oeste con monte de vecinos de Casares, camino, Enma Lamas Covela, José Ferradás Pérez, Preciosa Blanco Rodríguez, Manuel Des Nogueira, Jesusa Covela López, Remigio Covela Ríos, Natalia Fariñas Valiñas, Manuel Cerdeira Justo, Francisco García, Enma Lamas Trigás, Delfina Trigás Lorenzo, Camilo Fariñas Ferradás, Manuel Nogueira Vázquez, Manuel Pérez Des, José Muñoz Ferradás, Manuel Domínguez Domínguez, José Ferradás Estévez, Manuel Rodríguez Cibeira, José Antonio Fernández, Isolina Pereira Lema, Dolores Taboada Beltrán, Manuel Domínguez Trigás y María Taboada López. En Medio parcelas conocidas como "Chousiño" de Enma Lamas Covela, Celso Ferradás Beltrán, Aureo Mato Lamás, Elisa Bernárdez Ferradás, María Nogueira Pérez y Dolores Ferradás Trigás.

2.- Se declara que el monte de "Casares", tal como se describe en el hecho segundo de esta demanda y en el informe y plano pericial adjunto (docs. n° 6 y 7), pertenece a los vecinos del pueblo de Casares, en régimen de comunidad gemánica o común, como monte vecinal, condenando a los demandados a estar y pasar por ello.

El referido monte de "Casares" está sito en el paraje conocido como "Pena das Cobas" en el Ayuntamiento de O Irixoy está integrado or una parcela de una superficie de 29,50 hectáreas y cuyos lindes son los siguientes: Al Norte con Laura Ferradás Fariña, Isolina Pereira Lema, Felicita Beltrán González, Camilo Fariñas Ferradás, Manuel Domínguez Domínguez, Dorinda Ferradás García, Luis González Alen, Elisa Bernárdez Ferradás, Delia Nogueira Ferradás, Manuel Nogueira Ferradás, Feliciano Ferradás Pérez, Purificación Trigás Rivas, Aurora Rodríguez Cibeira, Guillermo Pérez Bernárdez, todo ellos con camino en medio; Aurora Vázquez Fariña, Dolores Penedo Iglesias, Sara Prieto Domínguez, Enma Lamas Covela, Camilo Fariñas Ferradás, José Covela Ríos, Manuel Cerdeira Justo, Abel Lorenzo Ferradás. Al Sur con Manuel Otero Nogueira, Manuel Salgado Domínguez, Delfín González Cibeira, M° Jesús Salgado Domínguez, monte de vecinos de Alemparte y camino. Al Este con monte de los vecinos de Orosa. Al Oeste con monte de los vecinos de Marnotes.

3.- Se declara que el monte de "Menaz, Cardedo y Filgueira", tal como se describe en el hecho segundo de esta demanda y en el informe y plano pericial adjunto (docs. n° 8 y 9) pertenece a los vecinos de los pueblos de Menaz, Cardedo y Filgueira en régimen de comunidad gemánica o común, como monte vecinal, condenando a los



ADMINISTRACION
DE JUSTICIA



ADMINISTRACION
DE JUSTICIA

demandados a estar y pasar por ello.

El mencionado monte de "Menaz, Cardedo y Filgueira", está situado en el paraje conocido como "Pena das Cobas", en el Ayuntamiento de O Irixo y está integrado por una parcela de 65,67 hectáreas y cuyos lindes son los siguientes: Al Norte con camino, Teresa Fernández Penedo, Sergio Cayetano Nogueira, José Taboada Taboada, María Nogueira Trigás, María Lamas Trigás, Manuel Nogueira Ferradás, Celia Gamallo, José González Hermida, Erundina Iglesias Domínguez, Elva Iglesias Fernández, Concepción González López, M^a Dolores Covela Rodríguez, María Taboada López, Dorinda González López, Aurea Iglesias Domínguez, Elisa Iglesias Fernández, Concepción González Rodríguez, José Cibeira Rodríguez, Ana Ferreiro Hermida, Claudio López Fernández, Celia Fernández López, Anuncia Vázquez González y Elisa Cibeira Rodríguez. Al Sur con María Campos Taboada, María López Campos, Gerardo Campos Taboada, María Taboada Trigás, María Nogueira Pérez, Enrique Alén Caiña, Feliciano Ferradás Pérez, Aureo Mato Lamas, Eladino Trigás Cayetano, María Taboada López, Sergio Cayetano Nogueira, Aurea Vázquez Fariñas y monte de vecinos de Orosa. Al Este con monte proindiviso de los vecinos de Orosa, Casares, Menaz, Cardedo y Filgueira. Al Oeste con camino, María Lamas Trigás, Manuel Des Nogueira, José Benito Trigás, Celia Gamallo, Enrique Munín Alonso, Elisa Cibeira Rodríguez, Manuel Freijedo Diéguez, Elisa Cibeira Rodríguez, María Cerdeira Fernández, Enrique Marnotes Ríos, Claudio López Fernández, Lucita Pérez Silveiras, Carmen Taboada Trigás, Sergio Cayetano Nogueira y María Nogueira Trigás.

4.- Se declara que el monte de "Menaz, Cardedo, Filgueira, Orosa y Casares" tal como se describe en el hecho segundo de esta demanda y en el informe y plano pericial adjunto (docs. n^o 10 y 11), pertenece a los vecinos de los pueblos de Menaz, Cardedo, Filgueira, Orosa y Casares en régimen de comunidad gemánica o común, como monte vecinal, condenando a los demandados a estar y pasar por ello.

Dicho monte de "Menaz, Cardedo, Filgueira, Orosa y Casares", está sito en el paraje conocido como "Pena das Cobas" en el municipio de O Irixo y está integrado por una parcela de una superficie de 93,35 hectáreas y cuyos lindes son los siguientes: Al Norte con Gerardo Campos Taboada, Baselisa Ferradás Carril, M^a Dolores Covelo Rodríguez, Alfonso Ferreiro Ferradás, Ana Ferreiro Hermida, Manuel Pérez Sijas, María Fernández Cerdeira, José A. Pérez Rodríguez y límite del ayuntamiento de Piñor. Al Sur con Felisindo Domínguez Domínguez, Dionisio Salgado Bernárdez, Felicitas Beltrán González, Manuel Rodríguez Cibeira, Manuel Ferradás Campos, María Ferradás González, José Ferradás Pérez, Manuel Fernández Rodríguez, M^a Dolores Beltrán Rodríguez, Benigno Novoa Ríos, María Nogueira Pérez, Camilo Cibeira Lorenzo, José Fidel Fernández Fernández, Felix Bernárdez Vázquez, Camilo Cibeira González y camino. Al Este con camino, Francisco Trigás Iglesias, José Ferradás Estévez, Feliciano

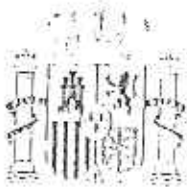

ADMINISTRACION
DE JUSTICIA



ADMINISTRACION
DE JUSTICIA

Ferradás Pérez, Camilo Fariñas Ferradás, María Fernández Cibeira, Aurora Vázquez Fariñas, Manuel Cerdeira González, Josefina Iglesias Domínguez, Eulogio Cerdeira Justo, María Nogueira Trigás, Jesusa Covela López, José Ferradás Pérez, Aurora Silvares Ferradás, Felisindo Domínguez Domínguez, Gumersindo Hermida Hermida y Antonia Conde Penedo. Al Oeste con monte de los vecinos de Menaz, Cardedo y Filgueira y con monte de los vecinos de Orosa.

5.- Se anula el acuerdo adoptado el 31 de mayo de 1976 por el Jurado Provincial de Montes en Mano Común de Ourense que declara que dichos montes son de titularidad de los vecinos de la parroquia de O Campo y se ordena la cancelación de cuantas inscripciones, asientos registrales o de otro tipo contradigan el dominio que se declara en favor de los vecinos de las comunidades descritas en el hecho segundo de la demanda y en el fallo de esta Sentencia.

6.- No se hace expresa imposición de costas a ninguno de las partes.

Así por esta mi sentencia, de la que se llevará testimonio a los autos, quedando el original en el Libro de Sentencia de este Juzgado, definitivamente juzgando en ésta instancia, lo pronuncio, mando y firmo, haciendo saber a las partes que contra ésta resolución, pueden interponer recurso de apelación para ante la Ilma. Audiencia Provincial de Ourense, anunciándolo, mediante escrito con firma de Letrado, en éste Juzgado, en el plazo de cinco días desde la notificación de esta Sentencia.

PUBLICACION

Leída y publicada fue la anterior sentencia por el Sr. Juez que la ha dictado estando celebrando audiencia pública en el día de su fecha. Doy fe.

REGISTRO XERAL DA XUNTA DE GALICIA	
CONSELLERÍA DE MEDIO AMBIENTE Delegación Provincial de OURENSE	
Data 16 MAR. 2005	
N.º ENTRADA 6-1956	N.º SAIDA -

D. Eugenio García Tizón, Ingeniero Técnico Agrícola, Colegiado con el número 758 del Colegio Oficial de Ingenieros Técnicos y Peritos Agrícolas de La Coruña, con sede en Ourense, vecino de O Carballiño.

HACE CONSTAR:

Que a petición de los vecinos de Orosa en el Ayuntamiento de Irixo, he procedido al reconocimiento pericial del monte vecinal en Mano Común "OROSA" de su propiedad sito en el paraje conocido como "Pena das Cobas" para informar sobre los siguientes extremos:

1-El monte objeto de pericia posee una superficie de 558.000 m² (55,80 Has) y está integrado por una parcela, que en el plano adjunto denomino como "C-1"

2-Los lindes de esta parcela son:

Al *Norte* con María Fernández González, José Antonio Fernández, Edmundo González Pérez, Luis Parada Pérez, Aurora Vázquez Fariñas y hnos., Dolores Taboada Beltrán, Manuel Domínguez Trigás, camino, Camilo Fariñas Ferradás, Dolores González Conde, Manuel Cerdeira González, Preciosa Blanco Rodríguez, Celso Ferradás Beltrán, Delfina Trigás Lorenzo, José Covela López y monte proindiviso de los vecinos de Menaz, Cardedo y Filgueira

Al *Sur* con Gerardo Nogueira Nogueira, José Pérez Gallego, Teresa Lamas Trigás, Aurora Vázquez Fariñas, Camilo Fariñas Ferradás, Concepción Domínguez Prieto, Emilio Ferradás Prieto, Aurea Mato Lamas y monte vecinos de Alemparte camino en medio.

Al *Este* con monte proindiviso de los vecinos de Orosa, Casares, Menaz, Cardedo y Filgueira.

Al *Oeste* con monte de vecinos de Casares, camino, Enma Lamas Covela, José Ferradás Pérez, Preciosa Blanco Rodríguez, Manuel Des Nogueira, Jesusa Covela López, Remigio Covela Ríos, Natalia Fariñas Valiñas, Manuel Cerdeira Justo, Francisco García Taboada, Enma Lamas Trigás, Delfina Trigás Lorenzo, Camilo Fariñas Ferradás, Manuel Nogueira Vázquez, Manuel Pérez Des, José Muñoz Ferradás, Manuel Domínguez Domínguez, José Ferradás Estévez, Manuel Rodríguez Cibeira, José Antonio Fernández, Isolina Pereira Lema, Dolores Taboada Beltrán, Manuel Domínguez Trigás y María Taboada López.

En medio parcelas conocidas como "Chousiño" de Enma Lamas Covela, Celso Ferradás Beltrán, Aureo Mato Lamás, Elisa Bernardes Ferradás, María Nogueira Pérez y Dolores Ferradás Trigás.

Y para que conste en donde proceda, extendo el presente informe realizado según mi más leal saber y entender en O Carballiño a 24 de noviembre de 2003.



INSTRUMENTO DE TRANSFERENCIA
DE DOMINIO DE LA FINCA DEL MONTE
DE LOS VECINOS DE OROSA
Fecha: 18 MAR 2005
N.º INSTRUMENTO: 6150

EUGENIO GARCÍA TIZÓN
INGENIERO TÉCNICO AGRÍCOLA



VECINOS DE MENAZ, CARDEDO Y FILGUERA

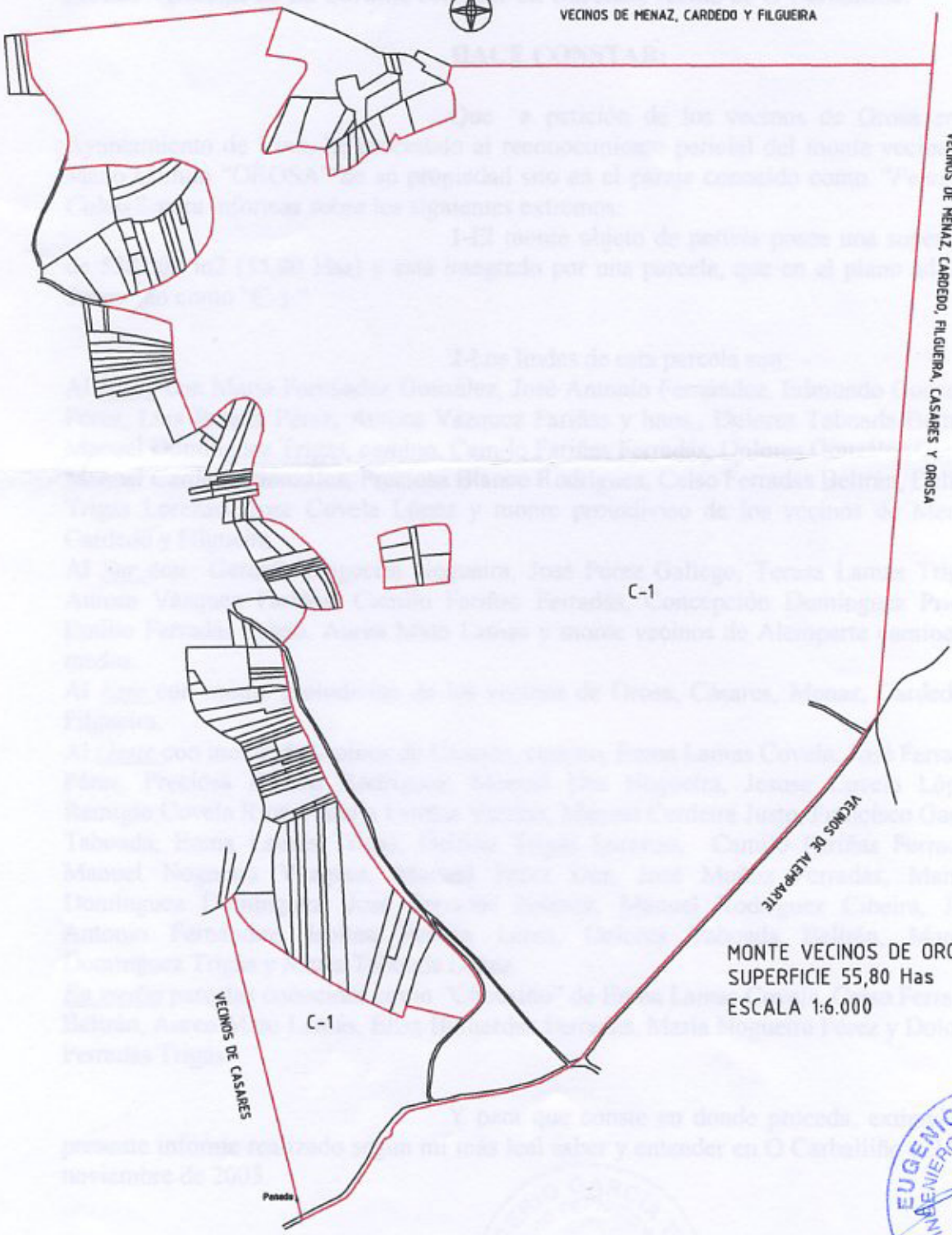

MONTE VECINOS DE OROSA (IRIXO)
SUPERFICIE 55,80 Has
ESCALA 1:6.000



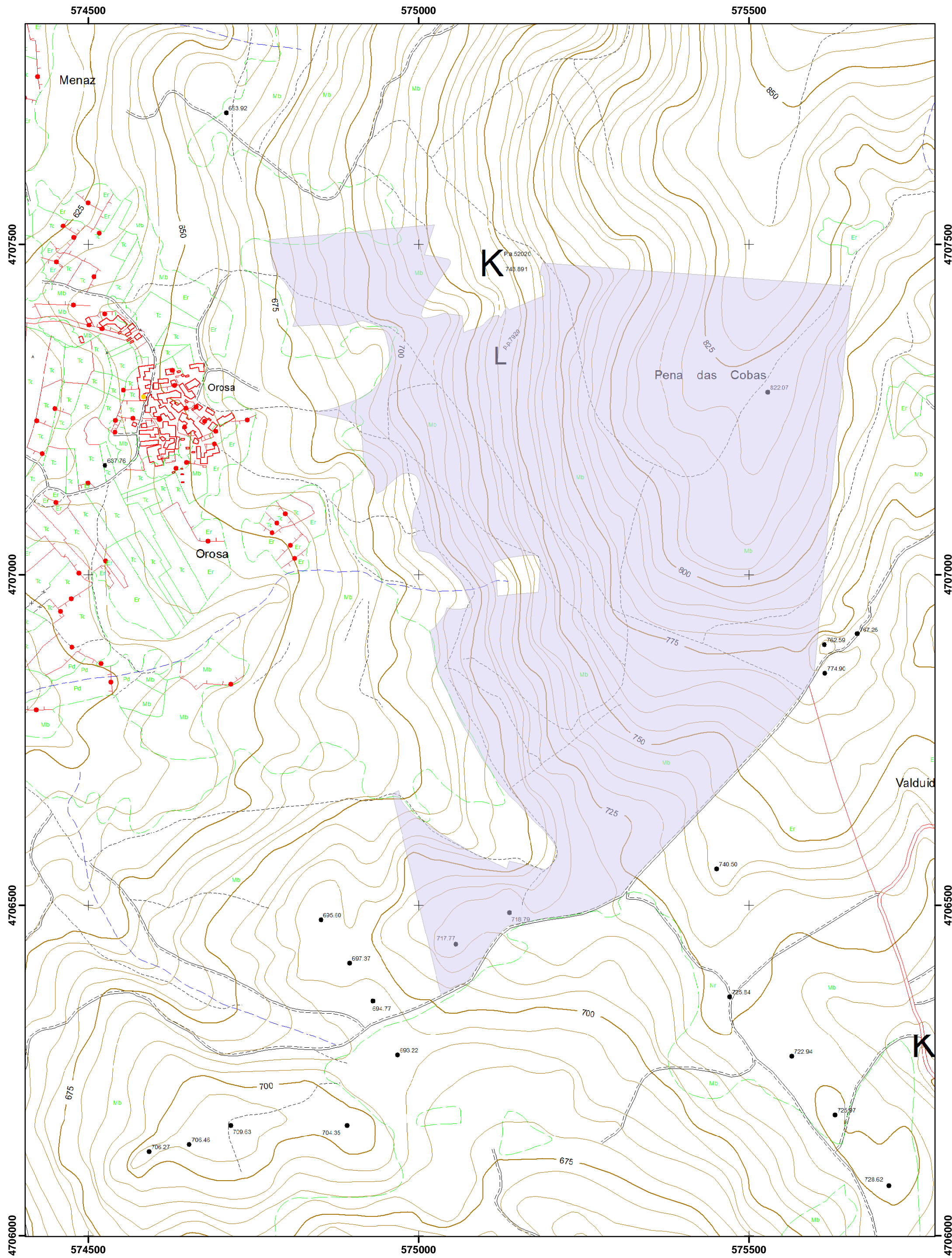

MONTE VECIÑAL EN MAN COMÚN "OROSA", PERTENCENTE A OROSA NO CONCELLO DE O IRIXO

ESCALA: 1:5.000. FOLLA TOPOGRÁFICA: 154-83. PROXECCIÓN UTM, FUSO 29 N. DATUM ED50