

*Jurado P. de Montes en Mano Común*

En sesión celebrada en la fecha que se indica, se adoptó el siguiente

ACUERDO

En la Ciudad de Orense, a 25 MAR 1976

Visto, en el día de la fecha, por el Jurado Provincial de Montes en Mano Común, con asistencia de los señores que constan en acta, el presente expediente de clasificación de los montes denominados: "DE TAMICELAS".

tramitado a instancia de la Administración Forestal, como perteneciente en régimen de comunidad germánica a los vecinos de Tamicelas, Castro y Naveaus, del municipio de Laza.

RESULTANDO: Que por los Servicios de Investigación Forestal se confeccionó la carpeta-ficha de los montes objeto de este expediente, conteniendo el croquis "mosaico" de fotografías aéreas, la situación jurídico-administrativa, con un estudio histórico de la evolución de la propiedad colectiva vecinal, estado de los montes en relación al Catálogo, Inventario y Registro de la Propiedad y la posición de la Administración Municipal, situación de hecho, para llegar a la conclusión de que tales montes son claramente definibles como montes vecinales en mano común, porque la posesión vecinal es pacífica y no interrumpida, desde tiempo inmemorial, en concepto de dueños, porque tienen una procedencia foral, porque la propiedad ha permanecido indivisa y los aprovechamientos vienen siendo mancomunados, ligados a la condición de vecinos de sus beneficiarios, sin fijación de cuotas específicas; porque el Ayuntamiento presta aquiescencia a la posible calificación de vecinales en mano común.

RESULTANDO: Que en sesión del Jurado Provincial, de fecha 21 de marzo de 1974 se acordó iniciar expediente para la clasificación de los montes de referencia, designando como instructor a Don Juan Luis Castro Somoza, Abogado del Estado-Jefe, quien aceptó el cargo y procedió a su tramitación, librándose mandamiento para la anotación preventiva en el Registro de la Propiedad del Partido; también se acordó oír a todas las personas, organismos y corporaciones interesados, librándose comunicaciones a tal fin, dirigidas al Sr. Alcalde del Término municipal; Presidente de la Junta de Comunidad o Alcalde Pedáneo, Presidente de la Hermandad Sindical de Labradores y Ganaderos, Diputación Provincial y Sr. Ingeniero-Jefe del I. C. O. N. A., publicándose edictos en el Boletín Oficial de la Provincia y en el Tablón de Anuncios del Ayuntamiento.

RESULTANDO: Que practicadas las referidas actuaciones, el Ayuntamiento de Laza, el 10 de noviembre de 1974, adoptó acuerdo mostrando su conformidad con la clasificación de este monte como vecinal en mano común; y el ICONA informó en el sentido de que dicho monte se halla repoblado en régimen de consorcio; pero sin que se formulase ninguna reclamación u oposición a la clasificación propuesta.

**RESULTANDO:** Que en la tramitación del presente expediente se han cumplido las formalidades legales, especialmente cuanto dispone la Ley de Montes en Mano Común, de 27 de julio de 1968, y el Reglamento para su aplicación, de 26 de febrero de 1970, así como lo establecido en la Ley de Procedimiento Administrativo, de 17 de julio de 1958.

**VISTOS,** los preceptos citados y demás disposiciones de general aplicación.

**CONSIDERANDO:** Que el Jurado Provincial de Montes en Mano Común tiene jurisdicción y competencia para conocer del presente expediente de clasificación de los montes que tengan tal carácter, a tenor de lo dispuesto en el art.º 10 de la Ley citada y el art.º 10 de su reglamento.

**CONSIDERANDO:** Que la Administración Forestal es parte legítima para solicitar la iniciación del presente expediente de clasificación de los montes como vecinales en régimen de comunidad germánica o mano común, como así lo reconoce el art.º 11 de la citada Ley de Montes en Mano Común.

**CONSIDERANDO:** Que el tipo de comunidad germánica que instituye la Ley de Montes en Mano Común, inspirada en el reconocimiento que de esta comunidad ha hecho el Tribunal Supremo, entre otras, en las Sentencias de 22 de diciembre de 1926, 28 de diciembre de 1957, 30 de septiembre de 1958 y muy especialmente en la de 2 de febrero de 1965, tiene como características esenciales las siguientes: 1.º) - Los condóminos están unidos por vínculos personales de vecindad, agrupados en parroquias, aldeas, lugares, caseríos o barrios; no constituidos formalmente en Entidades Municipales. 2.º) - Que, por tanto, el número de titulares es variable e indeterminado. 3.º) - Que el patrimonio colectivo sea utilizado y aprovechado por la cualidad de miembro de la agrupación vecinal, faltando la idea de cuota en el sentido jurídico romano. 4.º) - Que el patrimonio y la participación es inalienable e intransferible y se pierde al perder la cualidad de vecino. 5.º) - La comunidad es indisoluble, los comuneros no pueden pedir ni ejercitar la "actio communi dividundo".

**CONSIDERÁNDO:** Qué de las actuaciones y pruebas practicadas se desprende, sin contradicción alguna, que el monte objeto del presente expediente reúne las condiciones y requisitos que según el considerando anterior tipifican la comunidad germánica o en mano común, cuestión en la que, además, están conformes la comunidad vecinal interesada y el Ayuntamiento de Laza, partes principales en el expediente, así como el Instituto Nacional para la Conservación de la Naturaleza.

EL JURADO PROVINCIAL DE MONTES EN MANO COMUN, a la vista de los antecedentes y fundamentos de derecho expuestos, ACUERDA:

1º.- Clasificar el monte "DE TAMICELAS" de 1.710 Has., tal como se describe en la Carpeta-ficha elaborada por la Administración forestal, como monte vecinal en mano común, perteneciente en régimen de copropiedad germánica a los vecinos de TAMICELAS, Castro y NAVEAUS, a todos los efectos de la Ley de 27 de julio de 1968 y su Reglamento de 26 de febrero de 1970.

2º.- Conforme a la Disposición Final Segunda de la Ley, el Consorcio vigente deberá ser revisado al objeto de adaptarlo a la normativa vigente y a la presente resolución.

Notifíquese esta resolución al Sr. Alcalde, Presidente o Representante de la Comunidad y Sr. Ingeniero-Jefe del I. C. O. N. A., a los que se les hará saber que contra esta resolución pueden interponer el recurso contencioso-administrativo, ante la Sala correspondiente de la Audiencia Territorial de La Coruña, en el plazo de DOS MESES, previo el de reposición ante este Jurado Provincial, en el plazo de UN MES, a partir del día siguiente a su notificación.

Sr.



Prov.	Munic.	Comunidad Prop.	N. monte
OR	40	4.2	1
		4.5	
		4.7	

CLAVE DEL MONTE

### • 3. - ESTADO FISICO

Rif. Índice

#### 3.1 SITUACION. ALTITUD. ACCESOS.

Este monte de TAMICELAS, CASTRO y NAVEAUS, generalmente conocido por monte de Tamicelas, está formado por el conjunto de lomas y laderas que desde las divisorias de aguas circundantes bajan hacia estos pueblos y al valle del río Tamega en la zona de Travesía de esta parroquia.

El terreno es muy accidentado y con pendientes bastante fuertes en toda la zona N.E. en las divisorias con el municipio de Villar de Barrio y los montes de Corchouso. En el resto, las pendientes son uniformes y relativamente suaves, sobre todo en los límites con Alberquería y Carrajo. Las altitudes oscilan entre los 600 y 1.130 m. La parte O. tiene acceso directo por la carretera de Villar de Barrio a Verín. El resto está cruzado por pistas forestales enlazadas con la misma carretera, através de los pueblos, y que llegan por el N. a la "pista" del Marroqui", enlazada a su vez con la carretera de acceso a la estación de Prado.

Prov.º	Munic.º	Comunidad Prop.º	N.º monte
OR	40	4.2 4.5 4.7	

Ref. Linder

CLAVE DEL MONTE

### 3.2 SUPERFICIE.

1.710 Has., obtenidas mediante planimetrado sobre 1/25,000.

### 3.3 LINDEROS.

Los del término vecinal son:

N.- Término municipal de Villar de Barrio (Montes de Prado).

E.- Montes de Correchouso y de Novallo.

S.- Monte y término de Vilamoá y de Soutelo Verde y Carraxóo.

O.- Montes de Carrojo y El Santo, y de Albergueria.

### 3.4 DESCRIPCION DEL PERIMETRO.

El perímetro de todo el término vecinal, comprendiendo estos montes de Tamloelas, Castro y Navoaus, y los mismos pueblos y sus fincas particulares, puede describirse empezando por el extremo N.E. en Follado, en la concurrencia de este monte con el municipio de Villar de Barrio y el monte de Correchouso. Dividiendo con este último baja de N. a S. según la cumbre de una loma que divide aguas, coincidiendo sinsiblemente con el camino viejo de Rebordecho a Correchouso hasta

Prov. <sup>a</sup>	Munici. <sup>o</sup>	Comunidad Prop. <sup>a</sup>	N. <sup>o</sup> monte
OR	48	4.2 4.5 4.7	1

Ref. Índice

CLAVE DEL MONTE

3.4

llegaría Poula Longa, ya muy cerca de este último pueblo. Aquí entra por el S. el monte de Navallo, con el que baja de E. O. según una loma hasta Os Cubis, subiendo después al Alto de Cica-ton y en dirección N. S. sube por Cruz y Cabeza hasta Campo das Gallas, donde ya entra por el S. el monte de Vilameá, con el que baja en dirección S.O. a Tapada do Cura y por entre fincas particulares llega el término hasta el río Tamega. Por este aguas arriba divido el término de Castro con el de Soutelo Verde y Carroxón, con los cuales divide después en dirección N.O. subiendo por la Vaguada da Escaceira y llegando a Rebordión, ya al O. de la carretera de Villar de Barrio a Verín. Desde aquí empieza a dividir por el O. con monte de Cerraño y El Santo, siguiendo sensiblemente la carretera en dirección S. N. hasta llegar a Penado de Alonso (antes por As Pedradas) y subir a Penado de Boan. Aquí entra el límite con el término y montes de Alberguería, con los que baja de S. E. a cruzar el río Tamega por Ribeira, subiendo después hacia el N. E. por Fraga hasta Val de Porco, ya en el límite con el municipio de Villar de Barrio, por cuya mojenera sube en dirección N.E. hasta el Alto de Follado, donde se comenzó.

Prov.*	Munic.*	Comunidad Pop.*	N.º monte
OR	40	4.2 4.5 4.7	1

Ref. Índice

CLAVE DEL MONTE

3.5

OBSERVACION SOBRE LINITE CON FINCAS PARTICULARES

El límite de este monte con fincas particulares no puede ser muy preciso si se tiene en cuenta que éstas han invadido terrenos de monte que han sido parceladas. Se ha llegado con los límites de éste hasta donde existe seguridad o duda razonable de que pueda pertenecer al monte de referencia.

En caso de que este monte llegara a ser calificado como vecinal o mano común, tal vez fuera necesario un deslinde parcial en tal colindancia con particulares, siguiendo los criterios tenidos en cuenta en tal calificación.



Término de Villar de Barrio

Cam<sup>o</sup> vnal. a la Estación de Prado

Estación de Prado

Término de Sarreaus

Albergueria

Naveiros

Pista

Correchouso

"REQUEIXADA"

Tarniceles

Navallo

El Santo N.

Castro

Carraxod

OR 40 4.257 1



Na sesión do Xurado Provincial de Clasificación de Montes Veciñais en Man Común de Ourense, de data 30 de setembro de 2003, tómasse en consideración a acta de data 20 de xaneiro de 2003 da conciliación celebrada con acordo, no Xulgado de Paz de Laza, relativa ós lindeiros entre os montes veciñais en man común denominados "Carraxo", clasificado o 25 de marzo de 1976 para Carraxo e O Santo e "De Tamicelas" clasificado o 25 de marzo de 1976 para Tamicelas, Castro e Naveaus, ambos no concello de Laza.

Mediante o acordo alcanzado na citada conciliación e a documentación complementaria aportada (certificacións expedidas polos secretarios das comunidades implicadas relativas ás asembleas nas que se adoptou o acordo relativo á modificación de lindeiros e facultouse ós respectivos presidentes para levar a efecto o acto de conciliación), ponse de manifesto a vontade clara dos conciliados - comunidade de Tamicelas, Castro e Naveaus-, de recoñecemento da pretensión dos conciliantes - comunidade de Carraxo e O Santo- de modificación do lindeiro entre os montes veciñais en man común da súa propiedade, "De Tamicelas" e "Carraxo" respectivamente, descrito da forma seguinte:

*"Partindo dende a parte máis ó norte do linde en cuestión situado na "Canteira das Lagoas e dirixíndonos ó sur seguimos a pista que cruza a paraxe denominada "As Menores", pasando polo oeste do "Penedo do Nove e Medio" (porque está ó lado da devandita pista e dista uns cento vinte metros aprox. da carretera de Vilar de Barrio-Laza, augas vertientes ó punto Km nove, cincocentos tamén aprox. de dita carretera) e seguindo a mesma pista ata cegar a "área recreativa", onde se sitúa o tanque de auga para a extinción de incendios e a toma de auga de abastecemento dos veciños de Castro. Dende aquí seguiría en línea recta ata o penedo do "Costelo do Alonso", que une con outra línea recta co punto km oito da carretera que comunica Vilar de Barrio con Laza (OR-110), a partir de este sigue un tramo por dita carretera ata desviarse ó este polo "Camino vello de Carraxo a Tamicelas" (na confluencia da carretera co camiño púxose un marco de formigón) que chega ó "Campo dos Colados" (aquí tamén se puxo outro marco de formigón), e continúa polo "Camiño da Feira" ata chegar ó cortalumes que pasa ó lado do "Penedo da Marxe", e leva á paraxe denominada "Rebordións" (punto de auga) e ata a mesma carretera de Vilar de Barrio -Laza, onde comenza a lindar co MVMC de Soutelo Verde e Carraxoó".*

Visto o informe do Servizo de Montes e Industrias Forestais

Tendo en conta que avirse á demanda é unha institución permitida no noso ordenamento xurídico como manifestación de conformidade coa petición contida na mesma que implica o abandono da acción, e a conciliación de alcanzarse acordo, orixina o efecto xurídico material dun convenio análogo á aceptación da demanda.

Procede a execución da acta de conciliación, realizando as correccións necesarias.

Ourense, a sete de outubro de dous mil tres

620500

621000

621500

622000

622500

623000

623500

624000

CONCILIO DE LOS MVCM  
 "Tamiceles" y MVMC "Carraxo"  
**ESCALA: 1/10.000**  
 Proyección U.T.M.  
 Equidistancia Curvas de Nivel: 5 m

Línea del concilio  
 Puntos

- Y = 4.662.894 "Canteira das Lagoas"
- Y = 4.662.829
- Y = 4.662.757
- Y = 4.662.727
- Y = 4.662.658
- Y = 4.662.649 "Penedo do Nove"
- Y = 4.662.594
- Y = 4.662.549
- Y = 4.662.469
- Y = 4.662.412
- Y = 4.662.330
- Y = 4.662.258
- Y = 4.662.239
- Y = 4.662.191
- Y = 4.662.134
- Y = 4.661.879 "Castelo do Alonso"
- Y = 4.661.671 "PK-8 (OR-110)"
- Y = 4.661.606
- Y = 4.661.582
- Y = 4.661.655
- Y = 4.661.654
- Y = 4.661.613
- Y = 4.661.522
- Y = 4.661.430
- Y = 6.161.400
- Y = 4.661.278 "Penedo da Marxe"
- Y = 4.661.087 "Punto de agua"
- Y = 4.660.927

**SIGNOS CONVENCIONALES**

límite Kilométrico	△ +	Vértice Topográfico - Pto. de Apoyo
	---+---	Límite de Provincia
	---+---+	Límite de Término Municipal
	---	Límite de Parcela
	---	Límite de Cultivo
Alta tensión	---	Curso de Agua - Arroyo
Media tensión	---	Canal
Baja tensión	---	Presas
Tapia	---	Manantial - Fuente - Pozo
Red eléctrica	---	Piscina - Estanque - Transformador
Antena	---	Torre Metélica - Poste - Farola
Curvas de Nivel	---	625,5 Curvas de Nivel - Cotas
Curvas de Depresión	---	Curvas de Depresión
Seto	---	Seto
Mesa Arbolada	---	Mesa Arbolada

**USOS DEL SUELO**

ECANO H. HUERTA E. ERAL O. OLIVOS

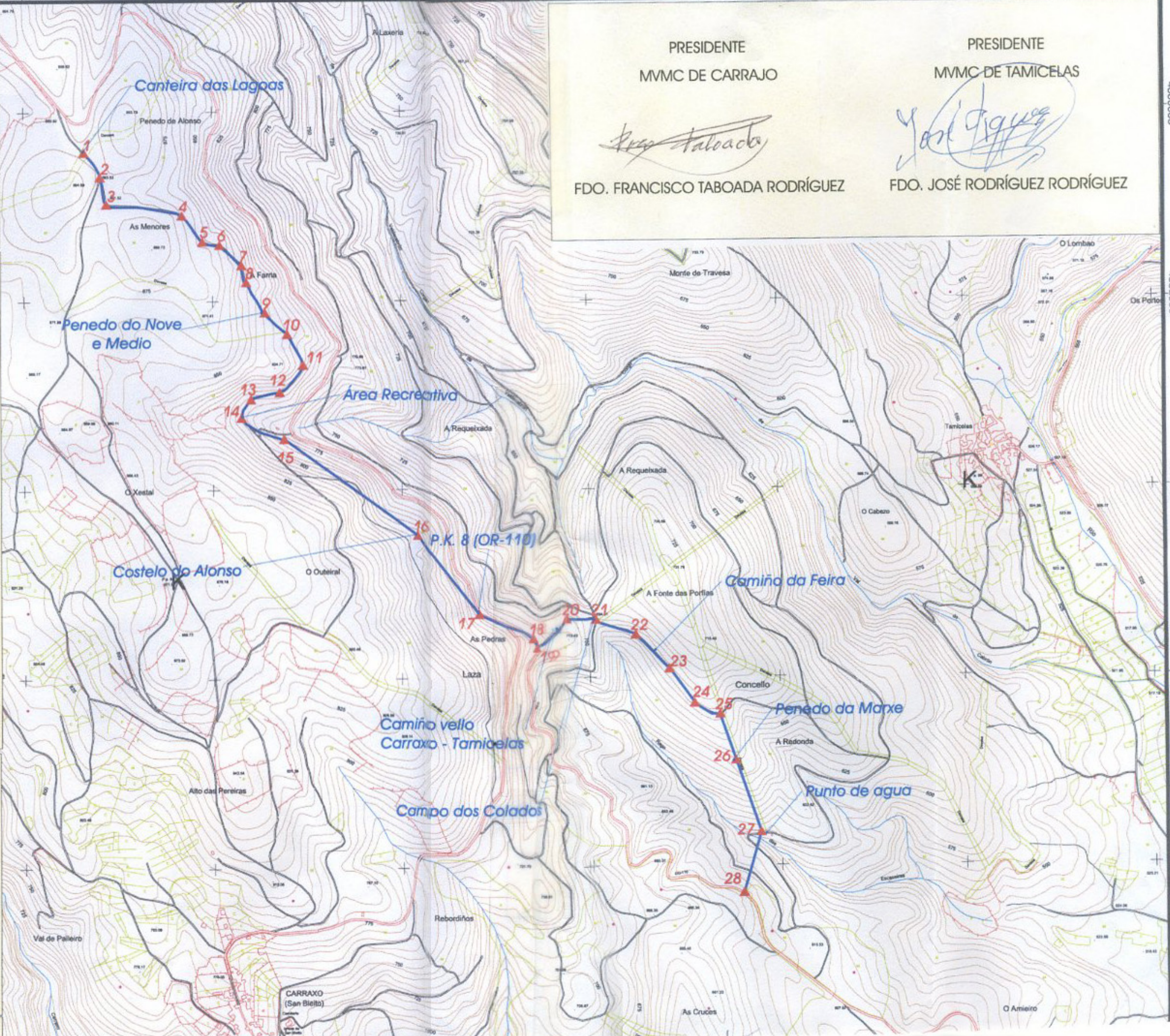

PRESIDENTE  
 MVMC DE CARRAJO  
*Francisco Taboada*  
 FDO. FRANCISCO TABOADA RODRÍGUEZ

PRESIDENTE  
 MVMC DE TAMICELAS  
*José Rodríguez*  
 FDO. JOSÉ RODRÍGUEZ RODRÍGUEZ

4663000  
 4662500  
 4662000  
 4661500  
 4661000

## VI. ANUNCIOS

### A) ADMINISTRACIÓN AUTONÓMICA

#### CONSELLERÍA DO MEDIO RURAL E DO MAR

*RESOLUCIÓN do 17 de decembro de 2013, do Xurado Provincial de Clasificación de Montes Veciñais en Man Común de Ourense, pola que se acepta a avinza entre as comunidades de montes veciñais en man común Do Navallo e O Castro, Tamicelas e Naveaus, no concello de Laza.*

O Xurado Provincial de Clasificación de Montes Veciñais en Man Común de Ourense, en sesión do día 10 de decembro de 2013, en relación coa avinza sobre lindeiros celebrada entre as comunidades de montes veciñais en man común Do Navallo e O Castro, Tamicelas e Naveaus, no concello de Laza, examinado o acordo adoptado diante do xuíz de paz, o 16 de febreiro de 2006, co informe favorable do Servizo de Montes, resolveu aceptar o citado acordo das respectivas comunidades, ordenando a súa publicación no *Diario Oficial de Galicia*, para os efectos do disposto na disposición transitoria décimo cuarta da Lei 7/2012, do 28 de xuño, de montes de Galicia.

Contra esta resolución, que pon fin á vía administrativa, poderase interpoñer recurso potestativo de reposición perante o Xurado Provincial de Clasificación de Montes Veciñais en Man Común de Ourense, no prazo dun mes ou ben directamente recurso contencioso-administrativo perante o Xulgado do Contencioso-Administrativo de Ourense, no prazo de dous meses contados desde o día seguinte ao desta resolución, segundo o disposto na Lei 30/1992, do 26 de novembro, de réxime xurídico das administracións públicas e do procedemento administrativo común, así como na Lei 29/1998, do 13 de xullo, reguladora da xurisdición contencioso-administrativa.

Ourense, 17 de decembro de 2013

Yago Borrajo Sánchez  
Presidente do Xurado Provincial de Clasificación  
de Montes Veciñais en Man Común de Ourense



**JUZGADO DE PAZ  
LAZA**

Na Saa do Xulgado de Paz de Laza, sendo a hora sinalada do día 16 de febreiro de 2006, baixo a presidencia do Sr. Xuíz de Paz D. Luis Enrique Lorenzo Vila, asistido pola Secretaria D<sup>a</sup>. M<sup>a</sup> Concepción Blanco Piñeira, comparece como demandante D. Francisco Pérez Toro D.N.I. n<sup>o</sup> 34.719.292 maior de idade, veciño do Navallo, en calidade de Presidente da Xunta Rectora do Monte Veciñal en Man Común dos/as veciñ@s de O Navallo (Laza).

Comparece como demandado Juan Pacheco Sánchez, como presidente da Xunta Rectora do Monte Veciñal en Man Común dos/as veciñ@s de Castro, Tamícelas y Naveaus, veciño de Castro.

Aberto o acto conciliatorio dáse lectura á papeleta de demanda e concedida a palabra á parte demandante afirmase e ratificase na papeleta de demanda.

Concedida a palabra á parte demandada di:

**O apartado 1<sup>o</sup>.-**

Que reconece os lindes entre os Montes Veciñas en Man Común das/os veciñ@s de O Navallo e o Monte Vecinal en Man Común das/os veciñ@s de Castros, Tamícelas e Naveaus e os puntos os que fai referencia o plano que se adxunta cas súas coordenadas UTM (comeza no punto denominado Alto da Cruz (Pto 1), dende aquí vai a marxe ata Pedra do Muiño (pto. N<sup>o</sup> 7), logo segue polo Lombeiro dos Cubís ata Os Cubís (pto. N<sup>o</sup> 13) e despois segue pola divisoria de augas ata Poula das Chancas (pto n<sup>o</sup> 21) dende aquí segue polo cortalumes ata A Gargantiña (pto n<sup>o</sup> 27)

**O apartado 2<sup>o</sup>.-**

Que se aveñen a reconecer os citados lindes.

Concedida a palabra á parte demandante manifesta que non ten máis que agregar.

Polo Sr. Xuíz declarase o acto CON AVEÑENCIA, levantándose la presente, que firman los presentes. Doy Fe.



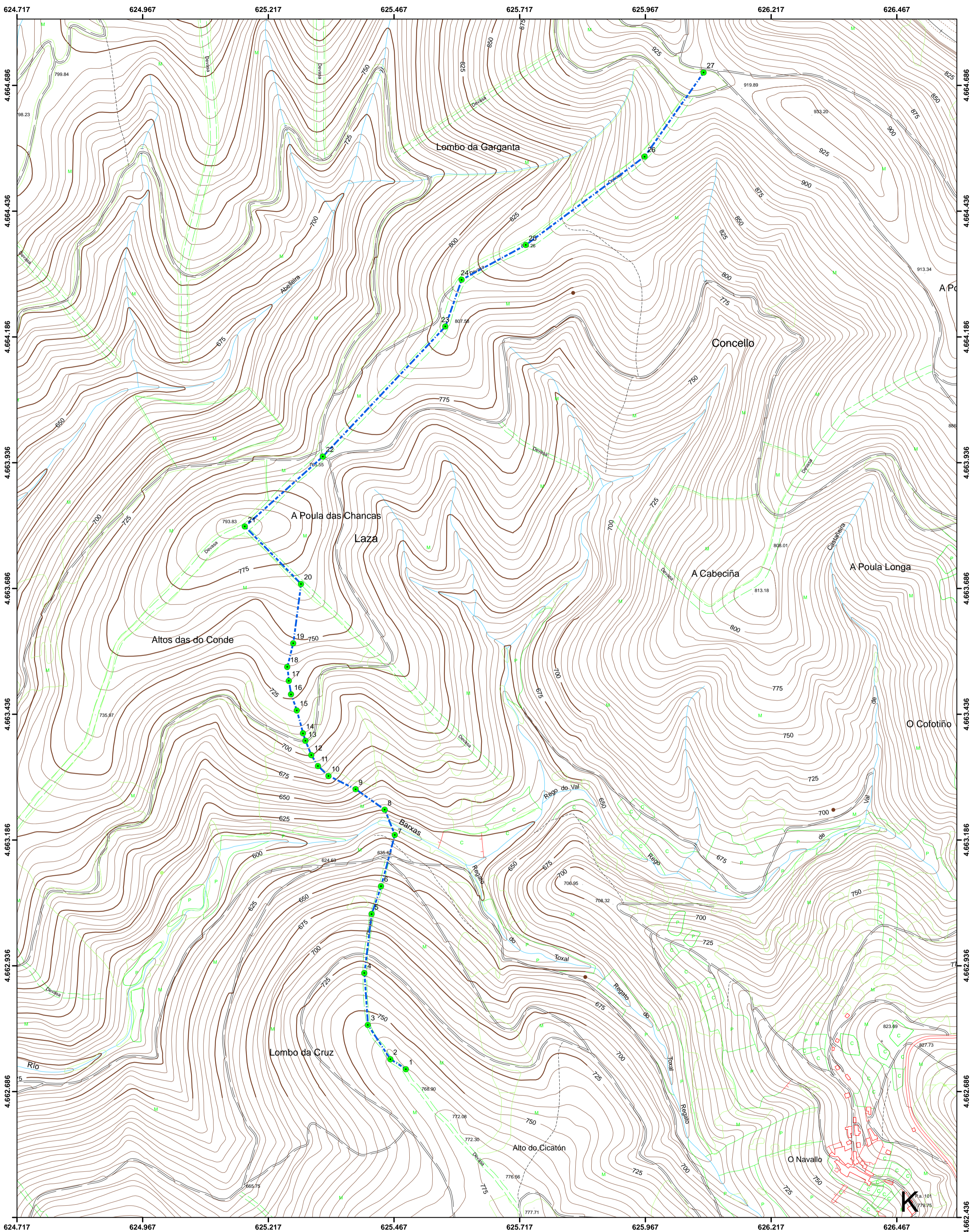

Estrema conciliada entre Tamicelas; O Castro e Naveaus (monte veciñal en man común "De Tamicelas") e O Navallo (monte veciñal en man común "De Navallo"). Concello de Laza

Escala 1:5.000 (para tamaño de papel A2). Proxección UTM, fuso 29 N, zona T. Datum ED50

Consellería do Medio Rural de do Mar. Xefatura territorial de Ourense  
Servizo de montes



**Iván Rodríguez Jiménez**, secretario do Xurado Provincial de clasificación de montes veciñais en man común de Ourense

**CERTIFICO:**

Que na sesión do **23 de outubro de 2023** o Xurado adoptou, entre outros, o seguinte acordo:

**XI.-** Solicitud de revisión de esbozo do MVMC "De Tamicelas", pertencente aos veciños de Tamicelas, Castro e Naveaus, no concello de Laza.

O Servizo de Montes da Xefatura Territorial de Ourense emitiu un informe favorable o día 13 de febreiro de 2023 en relación coa citada solicitude. No mesmo se indica que o perímetro obxecto de revisión de esbozo parcial inclúe diversas partes do perímetro lindeiras con particulares, non resultando unha liña continua, pois aparecen dúbidas de propiedade, non resoltas, nas zonas non definidas.

O Xurado Provincial, tendo en conta as consideracións recollidas no informe do Servizo de Montes, aprobou a solicitude de revisión de esbozo.

Vº. e praxe

O Presidente do Xurado

Luis Jorge Álvarez Ferro



**VI. ANUNCIOS****A) ADMINISTRACIÓN AUTONÓMICA****CONSELLERÍA DO MEDIO RURAL**

*ANUNCIO do 7 de novembro de 2023, do Xurado Provincial de Clasificación de Montes Veciñais en Man Común de Ourense, polo que se publica a Resolución do 7 de novembro de 2023, relativa á solicitude de revisión de esbozo formulada polos representantes do monte veciñal en man común de Tamicelas, pertencente á Comunidade de Montes Veciñais en Man Común de Tamicelas, O Castro e Naveaus, no concello de Laza.*

Examinada a solicitude de revisión de esbozo formulada polos representantes do monte veciñal en man común (MVMC) de Tamicelas, pertencente á Comunidade de Montes Veciñais en Man Común (CMVMC) Tamicelas, O Castro e Naveaus, no concello de Laza, resultan os seguintes

Feitos:

Primeiro. O 27.9.2022, a CMVMC de Tamicelas, O Castro e Naveaus presentou unha solicitude (Rexel núm. 2022/2370924), de revisión de esbozo do MVMC de Tamicelas, no concello de Laza.

Coa solicitude achegaron a seguinte documentación:

- Certificación do acordo da asemblea xeral do 2.1.2022.
- Memoria e planos.
- Arquivos xeográficos en formato vectorial.

Segundo. O Servizo de Montes da Xefatura Territorial de Ourense emitiu un informe favorable, o día 13 de febreiro de 2023, en relación coa citada solicitude. Nel indícase que o perímetro obxecto de revisión de esbozo parcial inclúe diversas partes do perímetro lindeiros con particulares, non resultando unha liña continua, pois aparecen dúbidas de propiedade non resoltas nas zonas non definidas.

A superficie do MVMC de Tamicelas resultante, tras unir o esbozo parcial presentado segundo o punto 8, é de 1.738,45 ha fronte ás 1.710 ha da clasificación, o que supón un aumento de superficie do 2 %.



Tendo en conta o anterior, emítese informe favorable sobre a revisión do esbozo do MVMC de Tamicelas.

Consideracións legais e técnicas:

Única. A Lei 7/2012, do 28 de xuño, de montes de Galicia, na súa disposición transitoria décimo terceira establece o procedemento de revisión de esbozos de montes veciñais en man común.

De acordo con ela, os esbozos de montes veciñais integrados nun expediente que pola súa antigüidade non reúnan as características de fiabilidade e precisión que exigen as novas técnicas topográficas poderán ser obxecto de revisión, axustándose e completándose con aqueles datos e documentos que se consideren necesarios, en particular os requiridos para a súa inmatriculación no Rexistro da Propiedade.

De acordo cos feitos e fundamentos de dereito expostos, e tendo en conta o informe favorable do Servizo de Montes do día 13 de febreiro de 2023, o Xurado Provincial de Montes Veciñais en Man Común acordou, por unanimidade, o día 23 de outubro de 2023:

Aprobar a proposta de revisión de esbozo do MVMC de Tamicelas, pertencente á CMVMC de Tamicelas, O Castro e Naveaus, no concello de Laza.

Ourense, 7 de novembro de 2023

O presidente do Xurado Provincial de Clasificación de  
Montes Veciñais en Man Común de Ourense  
P.S. (Resolución do 12.7.2022)  
José Antonio García Rodríguez  
Xefe do Servizo Xurídico-Administrativo



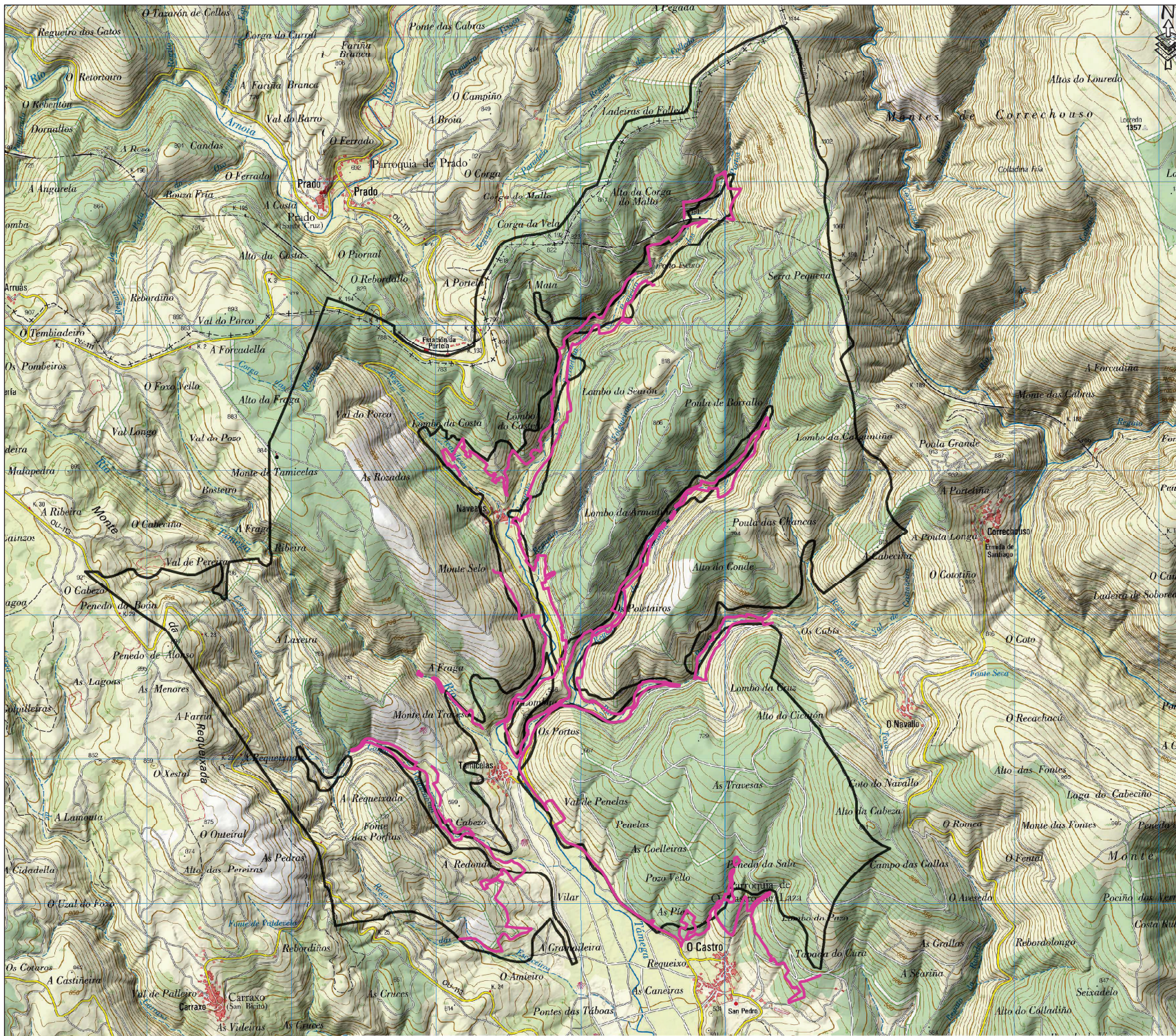

## PROPOSTA DE REVISIÓN DE ESBOZO DO MONTE: De Tamicelas

**De Tamicelas**

Promotor: Tamicelas, O Castro e Naveaus (Laza, Ourense)



### Lenda

- Revisión de esbozo MVMC: 34,50 km
- Croquis clasificación (c. ficha)

**INFORME: PROPOSTA DE REVISIÓN DE ESBOZO DO MONTE "DE TAMICELAS", CMVMC DE TAMICELAS, O CASTRO E NAVEAUS (LAZA)**

<b>PLANO:</b> Mapa	<b>Nº PLANO:</b> 1/2
<b>AUTOR:</b>  José Benito Meire Feijó Enxeñeiro de Montes Colexiado 5026 colexio Enxeñeiros de Montes	<b>DATA:</b> Agosto 2022
<b>SITUACIÓN:</b> Laza	<b>ESCALA (A2):</b> 1 / 18.000
<small>BASE: Mapa 1:25000, IGN</small>	
<small>Coordenadas: Huso 29 Datum ETRS89</small>	

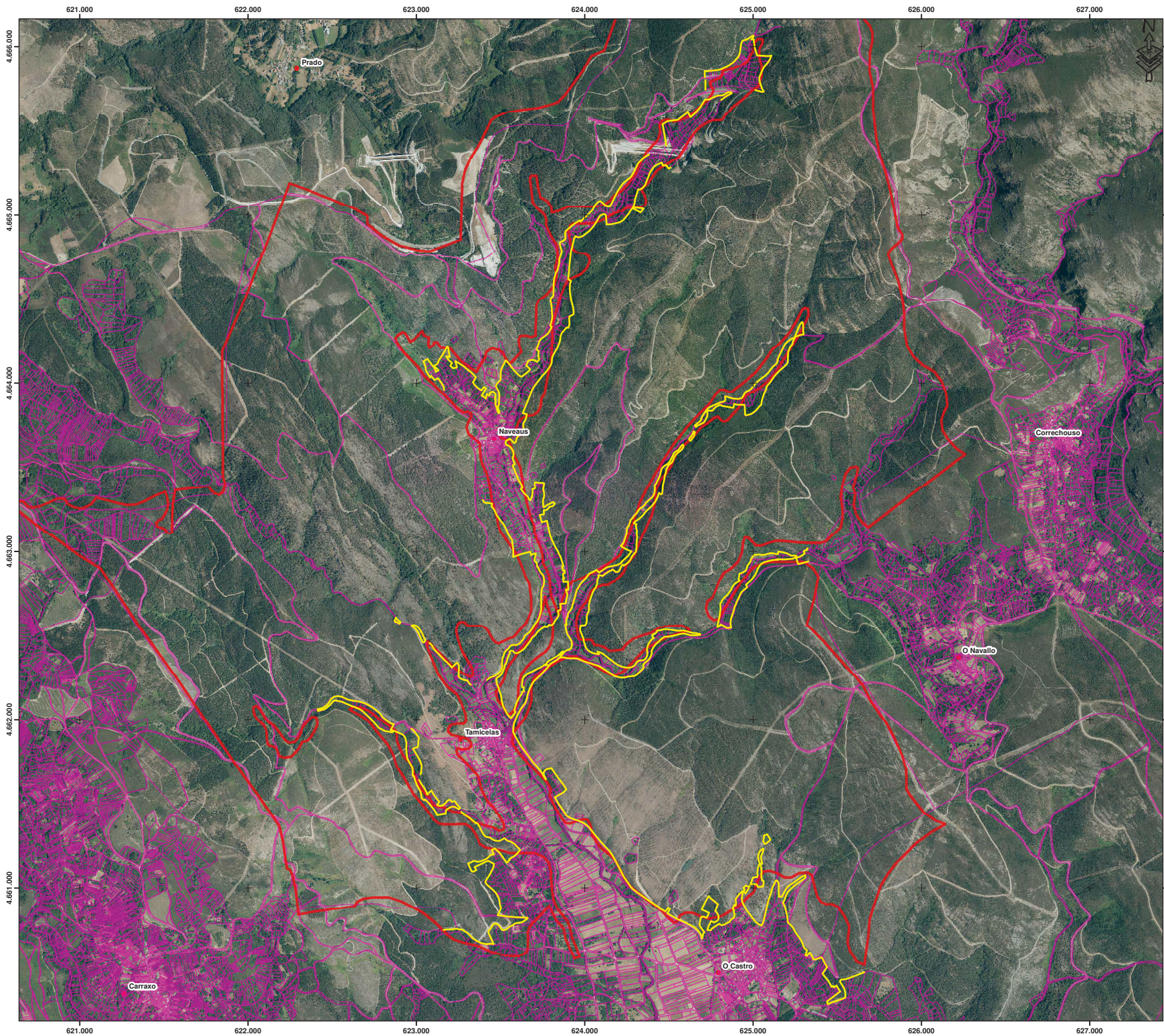

## PROPOSTA DE REVISIÓN DE ESBOZO DO MONTE: DE TAMICELAS

**De Tamicelas**

Promotor: Tamicelas, O Castro e Naveaus (Laza, Ourense)



### Lenda

- Revisión de esbozo MVMC: 34,50 km
- Croquis clasificación (c. ficha)
- Catastro

**INFORME: PROPOSTA DE REVISIÓN DE ESBOZO DO MONTE "DE TAMICELAS", CMVMC DE TAMICELAS, O CASTRO E NAVEAUS (LAZA)**

<b>PLANO:</b> Ortofoto	<b>Nº PLANO:</b> 2/2
<b>AUTOR:</b>  José Benito Meire Feijó Enxeñeiro de Montes Colexiado 5026 colexio Enxeñeiros de Montes	<b>DATA:</b> Agosto 2022
	<b>SITUACIÓN:</b> Laza
	<b>ESCALA (A2):</b> 1 / 15.000