



GOBIERNO CIVIL

DE  
ORENSE

- 1 -

3

5/a

Jurado P. de Montes en Mano Común

En sesión celebrada en la fecha que se indica, se adoptó el siguiente



ACUERDO

En la Ciudad de Orense, a veintisiete de Octubre de 1.976

Visto, en el día de la fecha, por el Jurado Provincial de Montes en Mano Común, con asistencia de los señores que constan en acta, el presente expediente de clasificación de los montes denominados: denominado "FEIXOS"

tramitado a instancia de la Administración Forestal, como perteneciente en régimen de comunidad germánica a los vecinos de Corzos del término de La Vega

RESULTANDO: Que por los Servicios de Investigación Forestal se confeccionó la carpeta - ficha de los montes objeto de este expediente, conteniendo el croquis "mosaico" de fotografías aéreas, la situación jurídico-administrativa, con un estudio histórico de la evolución de la propiedad colectiva vecinal, estado de los montes en relación al Catálogo, Inventario y Registro de la Propiedad y la posición de la Administración Municipal, situación de hecho, para llegar a la conclusión de que tales montes son claramente definibles como montes vecinales en mano común, porque la posesión vecinal es pacífica y no interrumpida, desde tiempo inmemorial, en concepto de dueños, porque tienen una procedencia foral, porque la propiedad ha permanecido indivisa y los aprovechamientos vienen siendo mancomunados, ligados a la condición de vecinos de sus beneficiarios, sin fijación de cuotas específicas; porque el Ayuntamiento presta aquiescencia a la posible calificación de vecinales en mano común.

RESULTANDO: Que en sesión del Jurado Provincial, de fecha 22 de Octubre de 1.975 se acordó iniciar expediente para la clasificación de los montes de referencia, designando como instructor a Don Ovidio Chamosa Sarzandeses quien aceptó el cargo y procedió a su tramitación, librándose mandamiento para la anotación preventiva en el Registro de la Propiedad del Partido; también se acordó oír a todas las personas, organismos y corporaciones interesados, librándose comunicaciones a tal fin, dirigidas al Sr. Alcalde del Término municipal; Presidente de la Junta de Comunidad o Alcalde Pedáneo, Presidente de la Hermandad Sindical de Labradores y Ganaderos, Diputación Provincial y Sr. Ingeniero-Jefe del I. C. O. N. A., publicándose edictos en el Boletín Oficial de la Provincia y en el Tablón de Anuncios del Ayuntamiento. Sin que por ninguno de los interesados se hayan personado, ni hecho alegación alguna.

**RESULTANDO:** Que en la tramitación del presente expediente se han cumplido las formalidades legales, especialmente cuanto dispone la Ley de Montes en Mano Común, de 27 de julio de 1968, y el Reglamento para su aplicación, de 26 de febrero de 1970, así como lo establecido en la Ley de Procedimiento Administrativo, de 17 de julio de 1958.

**VISTOS,** los preceptos citados y demás disposiciones de general aplicación.

**CONSIDERANDO:** Que el Jurado Provincial de Montes en Mano Común tiene jurisdicción y competencia para conocer del presente expediente de clasificación de los montes que tengan tal carácter, a tenor de lo dispuesto en el art.º 10 de la Ley citada y el art.º 10 de su reglamento.

**CONSIDERANDO:** Que la Administración Forestal es parte legítima para solicitar la iniciación del presente expediente de clasificación de los montes como vecinales en régimen de comunidad germánica o mano común, como así lo reconoce el art.º 11 de la citada Ley de Montes en Mano Común.

**CONSIDERANDO:** Que el tipo de comunidad germánica que instituye la Ley de Montes en Mano Común, inspirada en el reconocimiento que de esta comunidad ha hecho el Tribunal Supremo, entre otras, en las Sentencias de 22 de diciembre de 1926, 28 de diciembre de 1957, 30 de septiembre de 1958 y muy especialmente en la de 2 de febrero de 1965, tiene como características esenciales las siguientes: 1.ª).- Los condóminos están unidos por vínculos personales de vecindad, agrupados en parroquias, aldeas, lugares, caseríos o barrios; no constituidos formalmente en Entidades Municipales. 2.ª).- Que, por tanto, el número de titulares es variable e indeterminado. 3.ª).- Que el patrimonio colectivo sea utilizado y aprovechado por la cualidad de miembro de la agrupación vecinal, faltando la idea de cuota en el sentido jurídico romano. 4.ª).- Que el patrimonio y la participación es inalienable e intransferible y se pierde al perder la cualidad de vecino. 5.ª).- La comunidad es indisoluble, los comuneros no pueden pedir ni ejercitar la "actio communi dividundo".

**CONSIDERANDO:** Que el monte "Feixós", objeto de este expediente de clasificación reúne todas las características propias de la comunidad vecinal en régimen de copropiedad germánica, por venir siendo aprovechado consuetudinariamente por los vecinos de Corzos.

EL JURADO PROVINCIAL DE MONTES EN MANO COMUN, a la vista de los antecedentes y fundamentos de derecho expuestos, ACUERDA:

CLASIFICAR el monte denominado "F. EIXOS", que tambien lleva la denominación de "Terrois", de 236 Ha. como perteneciente a los vecinos de Corzos del término de La Vega, tal como se configura en el croquis de la carpeta ficha y cuyos linderos son: Norte, fincas de particulares de Corzos; Este, fincas particulares y montes Valdecabrita, mancomunado de Baños, Corzos y Valdín; Sur, término municipal de Viana del Bollo (Monte Ramilo), y Oeste, monte "Campo da Gonzalez", mancomunado de Carracedo, Castromao Corzos y Pradolongo. Se acuerda incluir el monte en la relación de montes vecinales del término de La Vega.

Notifíquese esta resolución al Sr. Alcalde, Presidente o Representante de la Comunidad y Sr. Ingeniero-Jefe del I. C. O. N. A., a los que se les hará saber que contra esta resolución pueden interponer el recurso contencioso-administrativo, ante la Sala correspondiente de la Audiencia Territorial de La Coruña, en el plazo de DOS MESES, previo el de reposición ante este Jurado Provincial, en el plazo de UN MES, a partir del día siguiente a su notificación.



Sr.

*[Handwritten signatures and scribbles]*

Prov.º	Munic.º	Comunidad Prop.º	N.º monte
OR	84	3	1

CLAVE DEL MONTE

### 3.- ESTADO FISICO

Ref.º Índice	
3.1	<p>SITUACION. ALTITUD. ACCESOS.</p> <p>El monte "FEIXUS" de vecinos de Corzos está situado al S. de este pueblo y sus fiocas particulares, comprendido entre éstas y el término municipal de Viana del Bollo (monte de Ramilo). Forma el extremo E. del "Campo de la Gonza" de este municipio de La Vega y consiste en una serie de lomas que desde la divisoria con el monte de Ramilo (Viana del Bollo), según el camino de Valdil a Penouta, bajan hacia el N. entre los arroyos de Fonfría, Valdefranca y Trabazás, originando todos ellos el río de Corzos.</p> <p>Las pendientes son relativamente suaves la parte alta y más fuertes en la bajada al río; las altitudes oscilan entre los 1.000 y 1.250 m.</p> <p>Tiene accesos por la parte N. a través del pueblo de Corzos y de la carretera que sigue a Valdín, enlazados con la Vega; por la parte alta del S. queda muy cerca la pista de las minas de Penouta enlazada por "Campo de La Gonza" con la carretera de la Rua a la Gudifia, en Mourisca (Viana)</p>

Prov *	Munic *	Comunidad Pr.p.*	N.º monte
OR	04	3	1

Ref. Índice

CLAVE DEL MONTE

3.1

Alto de Cobelo.

3.2

SUPERFICIE.

236 Has., obtenidas mediante planimetrado sobre  
1/25.000

3.3

LINDEROS.

N.- Fincas particulares de Corzos.

E.- Fincas particulares y monte Valdecabrita,  
mancomunado de Baños, Corzos y Valdin.

S.- Término municipal de Viana del Tollo (monte  
de Ramilo).

O.- Monte "Campo de Gonza" mancomunado de Carracado,  
Castromao, Corzos y Pradolongo.

3.4

DESCRIPCION DEL PERIMETRO.

El perímetro del monte Feixos puede describirse empezando en el extremo N.O. en Prosa de Calois, en el río de Coraos donde concurre con el monte Campo de Gonza. desde aquí sigue por el N. el límite con las fincas particulares, en dirección resultante S. E. por Pena Petada y después por el Arroyo de Fonfría arriba, por el que divide con el monte Valdecabrita, mancomunado de Baños, Corzos y Valdin, con el que sube por Ponte Novo de

Prov.*	Munic.*	Comunidad Prop.*	N° monte
OR	84	3	1

Ref. Índice

CLAVE DEL MONTE

3.4

Fonfría hasta Tapada Pacha. Aquí entro por el S. el monte de Ramilo, con el que divide de E. O. siguiendo el límite entre municipios, coincidiendo sensiblemente con el camino viejo de Valdín a Penouta y Viana, por Arenal de Campo de Gonza hasta Pedra das Cruces. Aquí coinciden "cinco rayas", además de las de "Feixos" y "Campo de Gonza" de este municipio de La Vega, las de los montes de Ramilo, de Penouta y monte "Campo de Gonza" de Frojanos, en el municipio de Viana del Bollo. Por el O. divide con "Campo de Gonza" de La B Vega bajando de S. a N. desde la citada Pedra das Cruces por el Rego de Trabazás hasta Presa de Cañois en el río de Corzos, donde se comenzó.

3.5 OBSERVACION SOBRE LIMITES CON FINCAS PARTICULARES.

El límite de este monte con fincas particulares no puede ser muy preciso si se tiene en cuenta que éstas han invadido terrenos de monte que han sido parcelados. Se ha llegado con los límites de éste hasta donde existe seguridad o duda razonable de que pueda pertenecer al monte de referencia.

En caso de que este monte llegara a ser calificado como vecinal en mano común, tal vez fuera ne-

Prov.*	Munic.*	Comunidad Prop.*	N.* monte
OR	84	3	1

Ref\* Indice

CLAVE DEL MONTE

3.5

cesario un deslinda parcial en tal colindancia con particulares, siguiendo los criterios tenidos en cuenta el tal calificación.

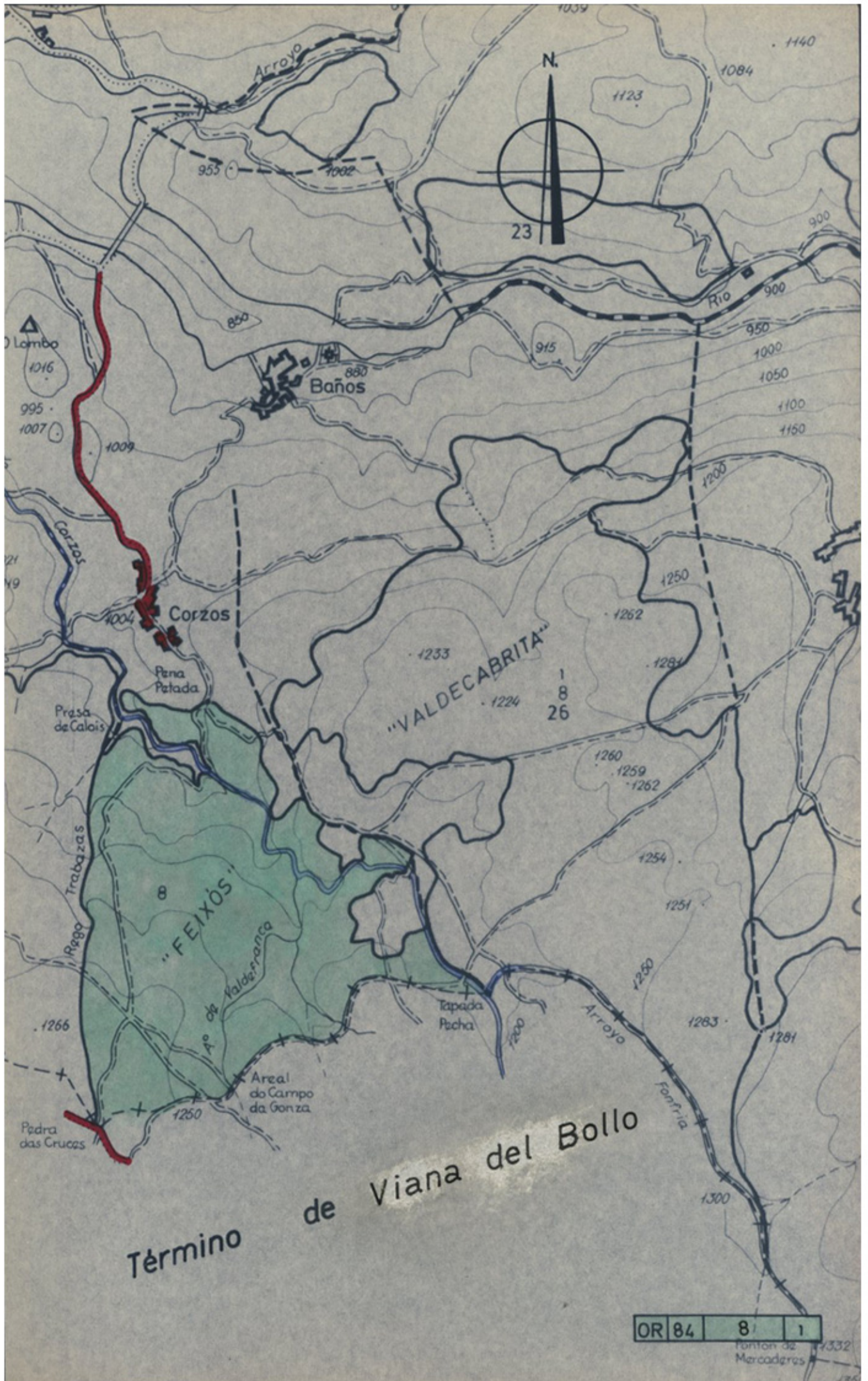



**Iván Rodríguez Jiménez**, secretario do Xurado Provincial de clasificación de montes veciñais en man común de Ourense

**CERTIFICO:**

Que na sesión do **20 de febreiro de 2024** o Xurado adoptou, entre outros, o seguinte acordo:

**VII.-** Solicitud de revisión de esbozo do MVMC "Feixos ou Terrois", pertencente á CMVMC de Corzos, no concello da Veiga.

O Servizo de Montes da Xefatura Territorial de Ourense emitiu un informe favorable o día 8 de maio de 2023 en relación coa citada solicitude. No mesmo se indica que o perímetro obxecto de revisión inclúe as partes do perímetro lindeiras con particulares, así como tamén o tramo estremeiro co MVMC Campo da Gonza, pertencente á CMMVVMC de Carracedo, Castromao, Corzos e Pradolongo, e máis co MVMC Valdecabrita, pertencente á CMMVVMC de Baños, Corzos e Valdín.

De acordo co citado informe, o Xurado acordou a aprobación da revisión do esbozo.

Vº. e praxe

O Presidente do Xurado

Luis Jorge Álvarez Ferro



**VI. ANUNCIOS****A) ADMINISTRACIÓN AUTONÓMICA****CONSELLERÍA DO MEDIO RURAL**

*ANUNCIO do 29 de febreiro de 2024, do Xurado Provincial de Clasificación de Montes Veciñais en Man Común de Ourense, polo que se publica a Resolución do 29 de febreiro de 2024 relativa á solicitude de revisión de esbozo formulada polos representantes do monte veciñal en man común Feixos ou Terrois, pertencente á Comunidade de Montes Veciñais en Man Común de Corzos, no concello da Veiga.*

Examinada a solicitude de revisión de esbozo formulada polos representantes do monte veciñal en man común (MVMC) Feixos ou Terrois, pertencente á Comunidade de Montes Veciñais en Man Común (CMVMC) de Corzos, no concello da Veiga, resultan os seguintes

Feitos:

Primeiro. O 14.2.2023, a CMVMC de Corzos presentou unha solicitude (Rexel número 2023/511272) de revisión de esbozo do MVMC Feixos ou Terrois, no concello da Veiga.

Coa solicitude achegaron a seguinte documentación:

- Certificación do Acordo da asemblea xeral do 18 de setembro de 2022.
- Memoria e planos.
- Arquivos xeográficos en formato vectorial.

Segundo. O Servizo de Montes da Xefatura Territorial de Ourense emitiu un informe favorable o día 8 de maio de 2023 en relación coa citada solicitude. Nel indícase que o perímetro obxecto de revisión inclúe as partes do perímetro lindeiras con particulares, así como tamén o tramo estremeiro co MVMC Campo da Gonza, pertencente á CMVMC de Carracedo, Castromao, Corzos e Pradolongo, e co MVMC Valdecabrita, pertencente á CMVMC de Baños, Corzos e Valdín.

A superficie do MVMC Feixos ou Terrois, unha vez revisado o esbozo, sería de 233,15 ha fronte ás 236 ha do acordo de clasificación, o que supón unha redución do 1,2 %.



Tendo en conta o anterior, emíttese informe favorable sobre a revisión do esbozo do MVMC Feixos ou Terrois.

Consideración legal e técnica:

Única. A Lei 7/2012, do 28 de xuño, de montes de Galicia, na súa disposición transitoria décimo terceira, establece o procedemento de revisión de esbozos de montes veciñais en man común.

De acordo con ela, os esbozos de montes veciñais integrados nun expediente que, pola súa antigüidade, non reúnan as características de fiabilidade e precisión que exigen as novas técnicas topográficas poderán ser obxecto de revisión axustándoos e completándoos con aqueles datos e documentos que se consideren necesarios, en particular, os requiridos para a súa inmatriculación no Rexistro da Propiedade.

De acordo cos feitos e fundamentos de dereito expostos, e tendo en conta o informe favorable do Servizo de Montes do día 8 de maio de 2023, o Xurado Provincial de Clasificación de Montes Veciñais en Man Común acordou por unanimidade o día 20 de febreiro de 2024:

Aprobar a proposta de revisión de esbozo do MVMC Feixos ou Terrois, pertencente á CMVMC de Corzos, no concello da Veiga.

Ourense, 29 de febreiro de 2024

Luis Jorge Álvarez Ferro  
Presidente do Xurado Provincial de Clasificación  
de Montes Veciñais en Man Común de Ourense



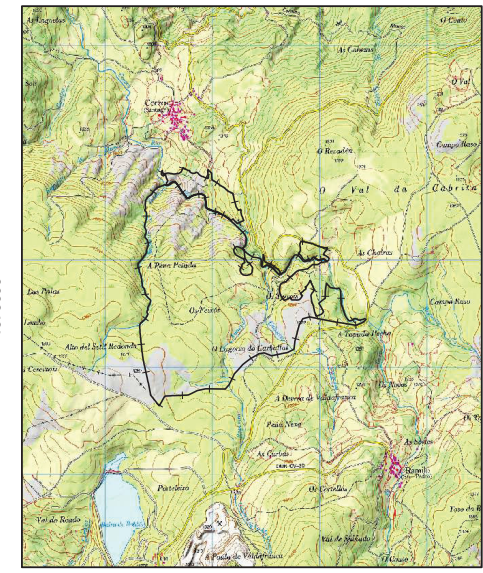
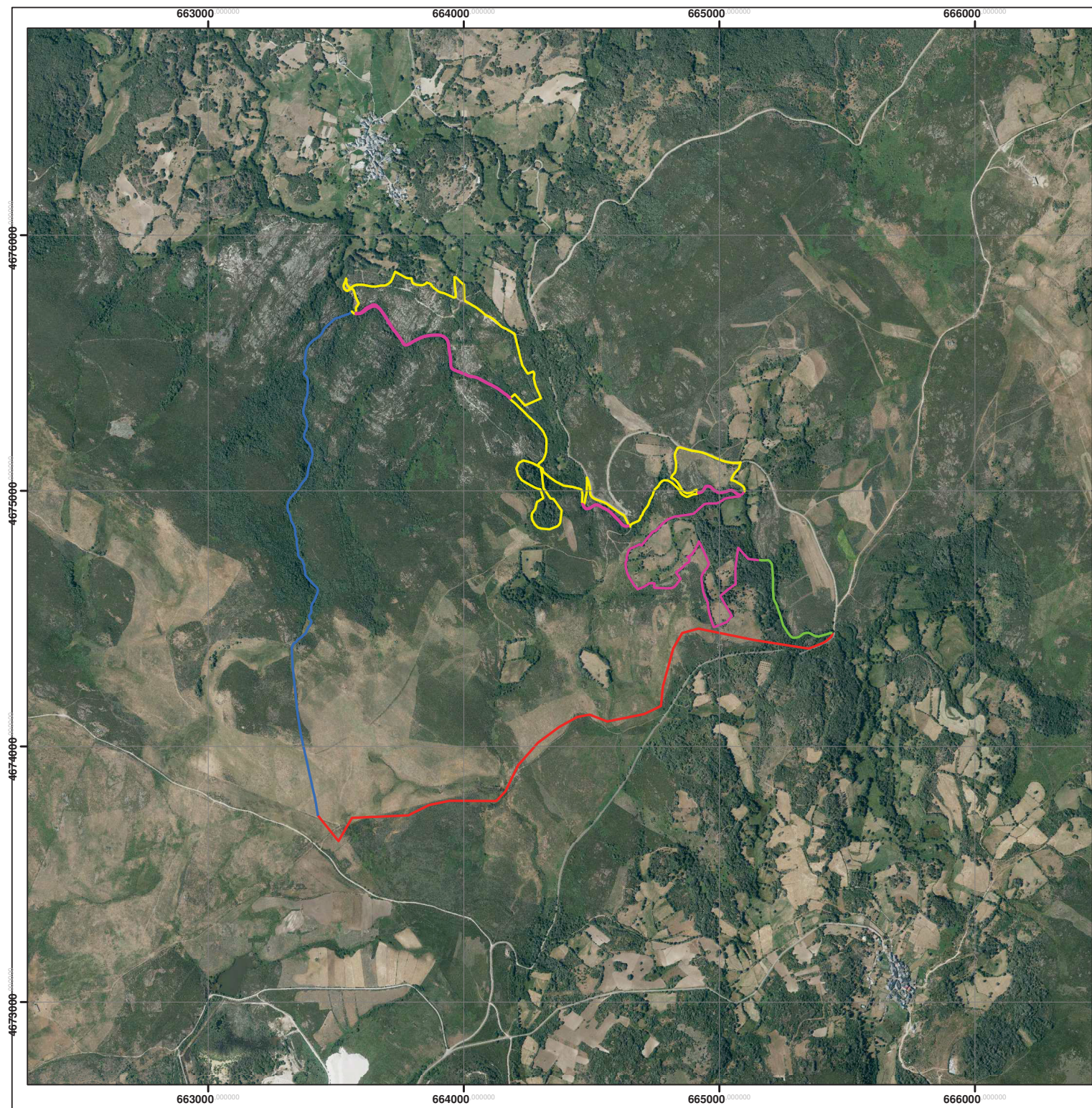

**LENDA**  
**REVISIÓN ESBOZO CAMPO DE FEIXÓS**  
**LIMITE**

- N
- S
- E
- O
- PARTICULARES E ENCRAVADOS



Financiado por  
**la Unión Europea**  
 NextGenerationEU

**Plan de Recuperación,**  
 Transformación y Resiliencia

<small>ORDE do 31 de Decembro de 2022 pola que se establecen as bases reguladoras e a convocatoria para o ano 2021 das axudas, en concorrencia competitiva, destinadas ao impulso da boa gobernanza nas comunidades de montes veciñais en man común cofinanciadas polo Fondo Europeo Agrícola de Desenvolvemento Rural (Feader) no marco do Programa de desenvolvemento rural de Galicia 2014-2020. (código de procedemento M5651C)</small>	
<b>PROPIEDAD:</b> <b>COMUNIDADE DE MONTES VECIÑAIS EN MAN COMÚN DE CORZOS</b>	
<b>LOCALIZACIÓN:</b> <b>Corzos. A Veiga (OURENSE)</b>	
<b>PLANO Nº:</b> <b>1</b>	<b>PLANO DE REVISIÓN DE ESBOZO</b>
<b>TÉCNICO/A REDACTOR/A:</b> Hugo Rodríguez García	<b>O/A TÉCNICO/A REDACTOR/A</b> 
<b>ESCALA:</b> <b>15.000</b>	<b>DATA:</b> <b>SETEMBRO 2022</b> <small>Hugo Rodríguez García, Enxeñeiro Forestal</small>

**FEADER:**  
 Europa inviste  
 no rural



**MINISTERIO DE AGRICULTURA, PESCA Y ALIMENTACIÓN**

**GOBIERNO DE ESPAÑA**

**XUNTA DE GALICIA**  
 CONSELLERÍA DO MEDIO RURAL  
 Dirección Xeral de Ordenación Forestal