



GOBIERNO CIVIL

DE

ORENSE

JURADO P. DE MONTES EN MANO COMUN

En sesión celebrada en la fecha que se indica, se adoptó el siguiente

A C U E R D O

=====

En la Ciudad de Orense, a 23 de junio de 1975 -----

Visto, en el día de la fecha, por el Jurado Provincial de Montes en Mano Común, con asistencia de los señores que constan en acta, el presente expediente de clasificación del monte denominado: "FORCADAS/ Y LAGOAS", sito en el término municipal de Viana del Bollo, tramitado a instancia de la Administración Forestal, como perteneciente en régimen de comunidad germánica a los vecinos de Fradelo, parroquia de Rradelo (San Vicente).

RESULTANDO: Que por los Servicios de Investigación Forestal se confeccionó la carpeta-ficha de los montes objeto, de este expediente conteniendo el croquis "mosaico" de fotografías aéreas, la situación/ jurídico-administrativa, con un estudio histórico de la evolución de la propiedad colectiva vecinal, estado de los montes en relación al Catálogo, Inventario y Registro de la Propiedad y la posición de la Administración Municipal situación de hecho, para llegar a la conclusión de que tales montes son claramente definibles como montes vecinales en mano común, porque la posesión vecinal es pacífica y no interrumpida, desde tiempo inmemorial, en concepto de dueños; porque tienen una procedencia foral; porque la propiedad ha permanecido indivisa y los aprovechamientos vienen siendo mancomunados, ligados a la condición de vecinos de sus beneficiarios, sin fijación de cuotas específicas; porque el Ayuntamiento presta aquiescencia a la posible clasificación de vecinales en mano común.

RESULTANDO: Que en sesión del Jurado Provincial, de fecha 28 de enero de 1975 ----- se acordó iniciar expediente para la clasificación de los montes de referencia, designando como Instructor al Vocal Don Nemesio Barja Alvarez, quien aceptó el cargo y procedió a su tramitación, librando mandamiento para la anotación preventiva en el Registro de la Propiedad del Partido; también se acordó oír a todas las personas, organismos y corporaciones interesados, librándose comunicaciones a tal fin, dirigidas al Sr. Alcalde del Término municipal de Viana del Bollo; Sr. Ingeniero-Jefe de I.C.O.N.A., publicándose edictos en el Boletín Oficial de la Provincia y en el Tablón de Anuncios del Ayuntamiento de Viana del Bollo.

RESULTANDO: Que en la tramitación del presente expediente se han cumplido las formalidades legales, especialmente cuanto dispone la Ley de Montes en Mano Común, de 27 de julio de 1968, y el Reglamento/ para su aplicación, de 26 de febrero de 1970, así como lo establecido en la Ley de Procedimiento Administrativo de 17 de julio de 1958 .-

VISTOS, los preceptos citados y demás disposiciones de general aplicación.

CONSIDERANDO: Que el Jurado Provincial de Montes en Mano Común tiene jurisdicción y competencia para conocer del presente expediente de clasificación de los montes que tengan tal carácter, a tenor de lo



dispuesto en el artº 10 de la Ley citada y el artº 10 de su Reglamento.

CONSIDERANDO: Que la Administración Forestal es parte legítima/
para solicitar la iniciación del presente expediente de clasificación
de los montes como vecinales en régimen de comunidad germánica o ma-
no común, como así lo reconoce el artº 11 de la citada Ley de Montes
en Mano Común.

CONSIDERANDO: que el tipo de comunidad germánica que instituye/
la Ley de Montes en Mano Común, inspirada en el reconocimiento que,
de esta comunidad ha hecho el Tribunal Supremo, entre otras, en las/
Sentencias de 22 de diciembre de 1926, 28 de diciembre de 1957, 30
de septiembre de 1958 y muy especialmente en la de 2 de febrero de
1965, tiene como características esenciales las siguientes: 1ª).-Los
condóminos están unidos por vínculos personales de vecindad, agrupa-
dos en parroquias, aldeas, lugares, caseríos o barrios; no constitui-
dos formalmente en Entidades Municipales.- 2ª).- Que, por tanto, el
número de titulares es variable e indeterminado.- 3ª).-Que el patrimo-
nio colectivo sea utilizado y aprovechado por la cualidad de miembro
de la agrupación vecinal, faltando la idea de cuota en el sentido ju-
rídico romano.- 4ª).- Que el patrimonio y la participación es inalie-
nable e intransferible y se pierde al perder la cualidad de vecino.-
5ª).- La comunidad es indisoluble, los comuneros no pueden pedir ni/
ejercitar la acción "comuni dividundum".-

CONSIDERANDO: Que el monte FORCADAS Y LAGOAS tiene idénticas ca-
racterísticas que las anteriormente señaladas para la propiedad co-
lectiva de tipo germánico o en mano común y ha venido siendo poseído
quieta, pacífica e ininterrumpidamente desde tiempo inmemorial por
los vecinos de FRADELO, los que han aprovechado los productos natu-
rales en forma consuetudinaria. El propio Ayuntamiento de Viana del
Bollo reconoce la titularidad de este monte y su aprovechamiento co-
mo vecinal por los vecinos de Fradelo, carácter que también resulta
de las respuestas dadas al cuestionario que le fué sometido por el
Instructor en el concejo abierto celebrado el día 10 de marzo del
año actual.

EL JURADO PROVINCIAL DE MONTES VECINALES EN MANO COMUN, en ses-
sión celebrada el día de la fecha, a la vista de los antecedentes y
fundamentos jurídicos

A C U E R D A: Clasificar el monte denominado FORCADAS Y LAGOAS
cuyos linderos son fincas particulares por los cuatro aires, quedan-
do comprendido entre el camino de Bembibre a Fradelo al Oeste, el em-
balse del Bao al Este, llega desde los términos de Bembibre al Sur
hasta cerca de Fradelo al Norte, según el perímetro que consta deta-
llado en la carpeta-ficha y su croquis unidos a este expediente, con
una extensión superficial de 138 Has., como perteneciente en régimen
de comunidad germánica o mano común a los vecinos de la localidad de
FRADELO, en el municipio de Viana del Bollo. Incluyéndolo en la rela-
ción de montes vecinales del citado Ayuntamiento.

Notifíquese esta resolución al Sr. Alcalde del Ayuntamiento de
Viana del Bollo, al Sr. Presidente de la Comunidad o Alcalde Pedáneo
de Fradelo y al Sr. Ingeniero-Jefe del I.CO.NA. de Orense, a los que
se hará saber que contra la misma podrán interponer el recurso con-
tencioso-administrativo ante la Sala correspondiente de la Audiencia
Territorial de Galicia, en el plazo de dos meses previo el de repo-
sición ante este Jurado en el plazo de un mes.

Así lo acordamos y firmamos.

Prov.*	Munic.*	Comunidad Prop.*	N.º monte
DR	87	6.2	2

CLAVE DEL MONTE

3.- ESTADO FISICO

Ref.*	Indice
3.1	<p>SS\$UNACION, ALTITUD. ACCESOS.</p> <p>Està formado por las ùltimas estribaciones de los altos de Fradelo, hacia el S.E. en su baja da hacia el Embalse de Bao, en el rio Camba.</p> <p>Tiene altitudes comprendidas entre los 850 m. y poco màs de los 700 m.</p> <p>Tiene acceso por el camino de Fradelo a Bembi-bre.</p>
3.2	<p>SUPERFICIE.</p> <p>138 Has., obtenidas mediante planimetrado sobre 1/25.000.</p>
3.3	<p>LINDEROS.</p> <p>Està rodeado por los cuatro aires por fincas particulares, quedando comprendido entre el camino de Bemibre a Fradelo al O., y el Embalse de Bao al E. Llega desde los tÈrminos de Bemibre al S., hasta cerca de Fradelo al N.</p> <p>Tiene un enclavado de considerable superficie de fincas particulares.</p>



Iván Rodríguez Jiménez, secretario do Xurado Provincial de clasificación de montes veciñais en man común de Ourense

CERTIFICO:

Que na sesión do **20 de febreiro de 2024** o Xurado adoptou, entre outros, o seguinte acordo:

XX.- Solicitud de revisión de esbozo do MVMC "Serro" e "Forcadas e Lagoas", pertencente á CMMVVMC de Fradelo, no concello de Viana do Bolo.

O Servizo de Montes da Xefatura Territorial de Ourense emitiu un informe favorable o día 11 de maio de 2023 en relación coa citada solicitude. No mesmo se indica que o perímetro obxecto da revisión de esbozo é o perímetro lindeiro con particulares.

De acordo co citado informe, o Xurado acordou a aprobación da revisión do esbozo.

Vº. e praxe

O Presidente do Xurado

Luis Jorge Álvarez Ferro



VI. ANUNCIOS**A) ADMINISTRACIÓN AUTONÓMICA****CONSELLERÍA DO MEDIO RURAL**

ANUNCIO do 13 de marzo de 2024, do Xurado Provincial de Clasificación Montes Veciñais en Man Común de Ourense, polo que se publica a Resolución do 12 de marzo de 2024 relativa á solicitude de revisión de esbozo formulada polos representantes do monte veciñal en man común Serro e Forcadas e Lagoas, pertencente á Comunidade de Montes Veciñais en Man Común de Fradelo, no concello de Viana do Bolo.

Examinada a solicitude de revisión de esbozo formulada polos representantes do monte veciñal en man común (MVMC) Serro e Forcadas e Lagoas, pertencente á Comunidade de Montes Veciñais en Man Común (CMVMC) de Fradelo, no concello de Viana do Bolo, resultan os seguintes:

Feitos:

Primeiro. O 17.2.2023, a CMVMC de Fradelo presentou unha solicitude (Rexel núm. 2023/569630) de revisión parcial de esbozo dos MVMC Serro e Forcadas e Lagoas, no concello de Viana do Bolo.

Coa solicitude achegaron a seguinte documentación:

- Certificación do acordo da Asemblea Xeral do 22.9.2022.
- Memoria e planos.
- Arquivos xeográficos en formato vectorial.

Segundo. O Servizo de Montes da Xefatura Territorial de Ourense emitiu un informe favorable o día 11 de maio de 2023 en relación coa citada solicitude. Nel indícase que o perímetro obxecto da revisión de esbozo é o perímetro lindeiro con particulares.

A superficie do MVMC Serro, unha vez revisado o esbozo, sería de 92,18 ha fronte ás 95 ha do acordo de clasificación, o que supón unha redución do 3,0 %; en canto ao MVMC Forcadas e Lagoas, pasaría de 138 a 116,59 ha, o que supón unha redución sensiblemente superior, en concreto, do 15,5 %.



Tendo en conta o anterior, emítase informe favorable sobre a revisión do esbozo do MVMC Serro e Forcadas e Lagoas.

Consideracións legais e técnicas:

Único. A Lei 7/2012, do 28 de xuño, de montes de Galicia, na súa disposición transitoria décimo terceira, establece o procedemento de revisión de esbozos de montes veciñais en man común.

De acordo con ela, os esbozos de montes veciñais integrados nun expediente que, pola súa antigüidade, non reúnan as características de fiabilidade e precisión que exigen as novas técnicas topográficas poderán ser obxecto de revisión axustándoos e completándoos con aqueles datos e documentos que se consideren necesarios, en particular, os requiridos para a súa inmatriculación no Rexistro da Propiedade.

De acordo cos feitos e fundamentos de dereito expostos, e tendo en conta o informe favorable do Servizo de Montes do día 11 de maio de 2023, o Xurado Provincial de Montes Veciñais en Man Común acordou por unanimidade o día 20 de febreiro de 2024:

Aprobar a proposta de revisión de esbozo do MVMC Serro e Forcadas e Lagoas, pertencente á CMVMC de Fradelo, no concello de Viana do Bolo.

Ourense, 13 de marzo de 2024

Luis Jorge Álvarez Ferro
Presidente do Xurado Provincial de Clasificación
de Montes Veciñais en Man Común de Ourense



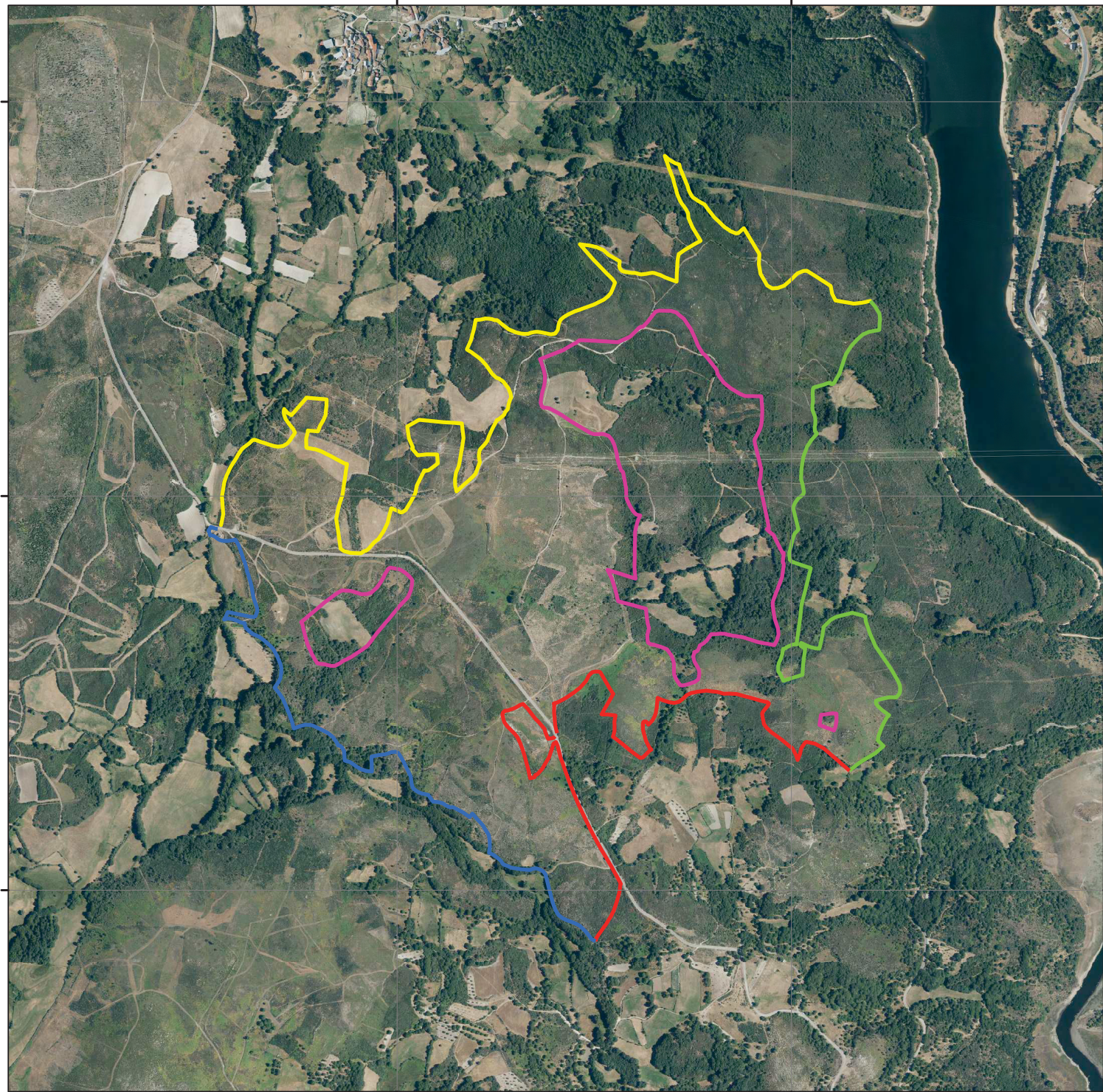

LENDA
REVISIÓN ESBOZO M.V.M.C.FORCADAS E LAGOAS
LMITE

- N
- S
- E
- O
- ENGRAVADOS E PARTICULARES

FEADER:
 Europa inviste
 no rural



MINISTERIO
 DE AGRICULTURA, PESCA
 Y ALIMENTACIÓN

GOBIERNO
 DE ESPAÑA



XUNTA DE GALICIA
 CONSELLERÍA DO MEDIO RURAL
 Dirección Xeral de Ordenación Forestal



Financiado por
 la Unión Europea
 NextGenerationEU

Plan de Recuperación,
 Transformación y Resiliencia

ORDE do 31 de Decembro de 2022 pola que se establecen as bases reguladoras e a convocatoria para o ano 2021 das axudas, en concorrencia competitiva, destinadas ao impulso da boa gobernanza nas comunidades de montes veciñais en man común cofinanciadas polo Fondo Europeo Agrícola de Desenvolvemento Rural (Feader) no marco do Programa de desenvolvemento rural de Galicia 2014-2020. (código de procedemento MR651C)

PROPIEDAD: COMUNIDADE DE MONTES VECIÑAIS EN MAN COMÚN DE FRADELO	
LOCALIZACIÓN: Fradelo. Viana do Bolo (OURENSE)	
PLANO Nº: 2	PLANO DE REVISIÓN DE ESBOZO M.V.M.C. FORCADAS E LAGOAS
TÉCNICO/A REDACTOR/A: Hugo Rodríguez García	O/A TÉCNICO/A REDACTOR/A AMETLAM Hugo Rodríguez García, Enxeñeiro Forestal
ESCALA: 10.000	DATA: SETEMBRO 2022