



CARLOS MARTINEZ ALONSO, Secretario do Xurado Provincial de Clasificación de montes veciñais en man común de Ourense

CERTIFICO:

Que en sesión celebrada por este Xurado en data 2 de xullo de 2008, adoptou, entre outros, o seguinte acordo:

“Clasificar como veciñal en man común a favor dos veciños da Parroquia de Serantes, Concello de Leiro (Ourense), o monte que de seguido se describe

Concello: Leiro (Ourense)

Denominación do monte: Freixo, Prado do Medio, Bardelo, Xuncal, Poza da Veiga, Xuguíños e Barral de Arriba.

Comunidade propietaria: veciños da parroquia de Serantes.

A superficie total obxecto de clasificación comprende sete (7) montes coa seguinte descrición:

Nome do monte: Freixo

Superficie: 1,56 has, aproximadamente.

Estremas:

Norte: fincas particulares de Alejandro Blanco Martínez, Benjamín López Rodríguez, Antonio Nogueiras Rodríguez e M^a Luísa López Simón e regato do Foxón.

Sur: estrada de Paredes a Lebosende.

Leste: finca dos veciños de Lebosende

Oeste: finca de Camilo Santiago González.

Nome do monte: Prado do Medio

Superficie: 0,62 has, aproximadamente.

Estremas:

Norte: fincas particulares de Josefa Blanco Martínez, Eduardo Santiago Janeiro, Miguel Boleira, Perfecto Ferreiro Corbal, Indalecio Barreiro Justo e Emilio Corbal Lorenzo.

Sur: fincas particulares de Jovina Vázquez Alén, Herdeiros de Angela Blanco Barreiro e Rogelio Blanco Martínez.

Leste: finca de José Blanco Martínez.

Oeste: finca de Benito Vidal Perdiz.

Nome do monte: Bardelo.

Superficie: 6,10 has, aproximadamente.

Estremas:



Norte: fincas particulares de Benito Vidal Perdiz, Dorinda Blanco Santiago, José Hermida Cabanelas, Manuel Barreiro Rodríguez, Argentina López, Alesbán Estevez Rodríguez, Brígida Vázquez Alén, Herdeiros de Luís Hermida Soto, Camilo Santiago González, María Flor Hermida Janeiro, Jaime López Corbal, Luís López Hermida, Herdeiros de Ramón Louredo Blanco, Eligio Estévez Rodríguez, Luís Rivera Barreiro, Benito Alén Parte, Angelina Justo Míguez, Jesús Míguez Pereira, José Blanco Soto e Herdeiros de José Blanco Santiago e estrada de Paredes a Lebosende.

Sur: montes veciñais en man común dos veciños da parroquia de Serantes e de Lebosende.

Leste: fincas particulares de Román Míguez Justo, Antonio Laiño, Benito Romero Filgueira, José Luís Fernández Boleira, José Chao Míguez, Aurita Ferreiro Míguez, Argentina López, Jaime Fernández e Herdeiros de Bernardina Vidal; e monte veciñal en man común dos veciños de Lebosende.

Oeste: fincas particulares de herdeiros de José Blanco, Argentina López e Perfecto Cuña Ferreiro; e estrada de Paredes a Lebosende.

Nome do monte: Xuncal.

Superficie: 21,5 áreas, aproximadamente.

Estremas:

Norte: fincas particulares de Verísimo Santiago Janeiro e Herdeiros de Brígida Vázquez Alén.

Sur: fincas particulares de Aurita Ferreiro Míguez e Herdeiros de José Corbal Martínez.

Leste: pista forestal.

Oeste: fincas particulares de Celso Vázquez Míguez, María Rodríguez Santiago, Herdeiros de Alejandro Pérez Justo e Herdeiros de Luís Hermida Araujo.

Nome do monte: Poza da Veiga

Superficie: 0,58 has, aproximadamente.

Estremas:

Norte: estrada de Paredes á igrexa parroquial.

Sur: fincas particulares de María Isabel Louredo Santiago e Herdeiros de Luís Hermida Araujo.

Leste: pista forestal

Oeste: fincas particulares de Purificación Alén Vidal e Herdeiros de Luís Hermida Araujo.

Nome do monte: Xuguiños.

Superficie: 6,55 áreas, aproximadamente.

Estremas:

Norte: fincas particulares de Ramón Míguez Justo e Carmiña Hermida.

Sur: pista de terra

Leste: finca particular de Perfecto Rodríguez Pajarín.

Oeste: finca particular de Aurita Ferreiro Míguez.



Nome do monte: Barral de Arriba.

Superficie: 1,20 has, aproximadamente.

Estremas:

Norte: fincas particulares de Herdeiros de Tomás Vázquez, Alberto Lamas, Herdeiros de José Corbal Martínez, José Chao Míguez e Emilio Justo Míguez.

Sur: pista forestal.

Leste: fincas particulares de Humberto Pérez Justo, Emilio Corbal Lorenzo, José Pérez Martínez, Perfecto Ferreiro Corbal, Jesús Míguez Pereira e Rosa Barreiro Pérez.

Oeste: fincas particulares de Benjamín López Rodríguez, Valentín Estevez Rodríguez e Laura Blanco Martínez.

E para que así conste, e habendo causado firmeza por non existir constancia de recurso algún contra o mesmo, de acordo co previsto na Lei 13/1989, de 10 de outubro, de montes veciñais en man común así como no Decreto 260/1992, de 4 de setembro, que aproba o seu Regulamento, expido o presente en Ourense, a 9 de febreiro de 2009.

Vº e Prace

O Presidente



Asdo.: Xosé Rodríguez Cid

O Secretario

Asdo.: Carlos Martínez Alonso



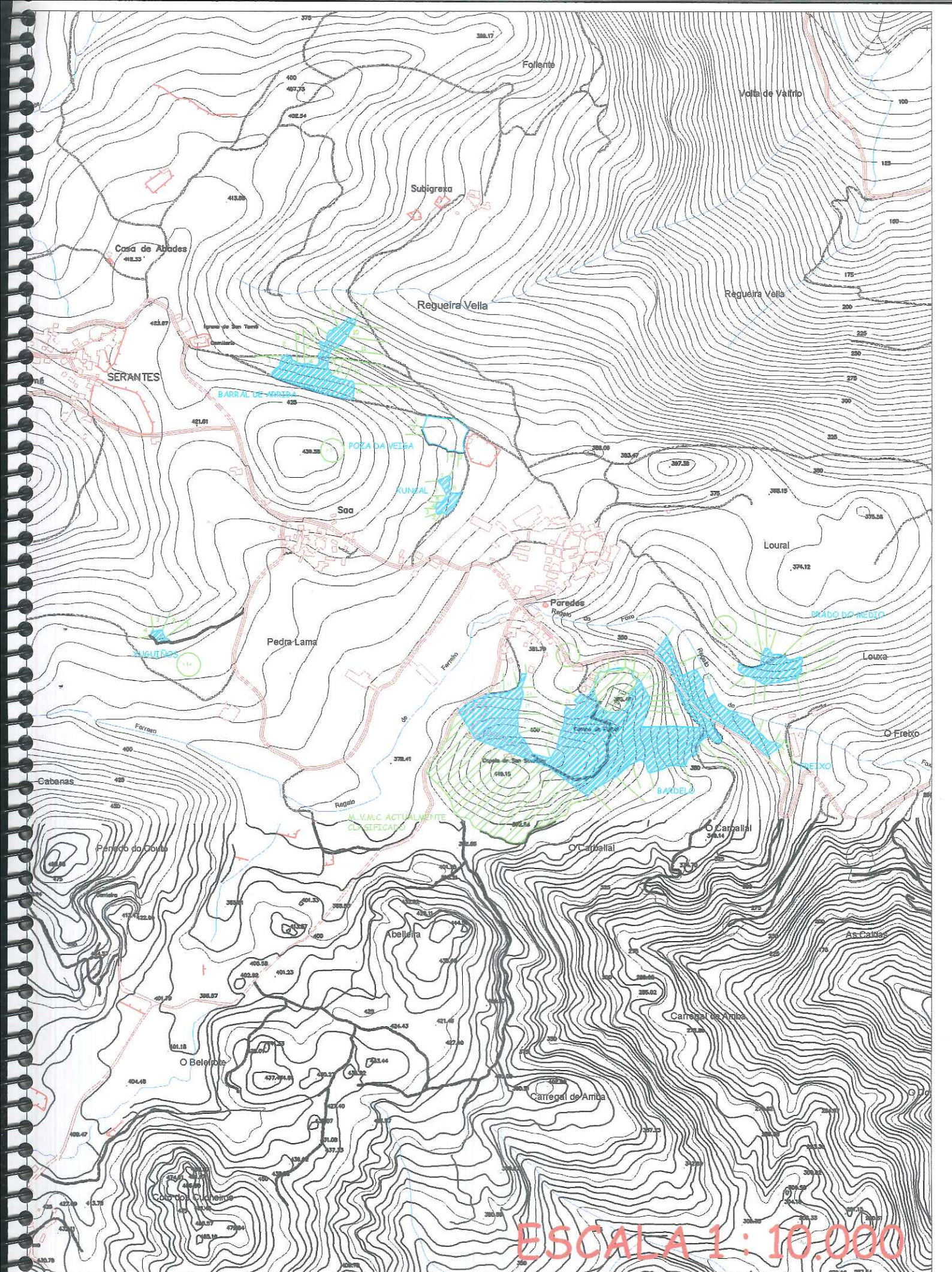

ESCALA 1:10.000