

**VI. ANUNCIOS****A) ADMINISTRACIÓN AUTONÓMICA****CONSELLERÍA DO MEDIO RURAL**

*CORRECCIÓN DE ERROS. Edicto do 12 de febreiro de 2009, do Xurado Provincial de Clasificación de Montes Veciñais en Man Común de Ourense, polo que se resolve o expediente de clasificación do monte coa denominación de: O Escorial, A Campaza, Monte da Capela, O Valadouro, A Portela, A Campiña, A Rega e A Alvariza, por solicitude dos veciños da Granxa, parroquia de Montealegre, no concello de Ourense.*

Advertido un erro no devandito anuncio, publicado no *Diario Oficial de Galicia* número 52, do 16 de marzo de 2009, cómpre facer a seguinte corrección:

Na páxina 5.508, onde di: «A Portela (Capela) Pol. 161 Parc. 1», debe dicir: «A Portela (Capela) Pol. 162 Parc. 1».

Na páxina 5.508, onde di: «A Portela (Capela) Pol. 161 Parc. 10», debe dicir: «A Portela (Capela) Pol. 162 Parc. 10».



dos poidan presentar calquera recurso en defensa dos seus intereses que coiden conveniente.

Lugo, 20 de febreiro de 2009.

Ramón Jesús Cortés Máñez  
Delegado provincial de Lugo

## CONSELLERÍA DO MEDIO RURAL

*Resolución do 12 de febreiro de 2009 pola que se fai pública a adxudicación definitiva do contrato administrativo de subministración de 163 vehículos en réxime de aluguer para a Consellería do Medio Rural, para a realización, a supervisión e a dirección técnica de prácticas forestais preventivas durante os anos 2008, 2009, 2010 e 2011. (Expediente 52/2008).*

En cumprimento do disposto no artigo 138 da Lei 30/2007, do 30 de outubro, de contratos do sector público, faise pública a adxudicación definitiva do seguinte contrato:

1. Entidade adxudicadora.

a) Organismo: Consellería do Medio Rural.

b) Dependencia que tramita o expediente: Dirección Xeral de Montes e Industrias Forestais.

2. Obxecto do contrato.

a) Tipo de contrato: de subministración.

b) Descrición do obxecto: subministración de 163 vehículos en réxime de aluguer para a Consellería do Medio Rural, para a realización, a supervisión e a dirección técnica de prácticas forestais preventivas, dividida en 3 lotes:

-Lote 1: sesenta e dous (62) vehículos todoterreo longos.

-Lote 2: setenta e nove (79) vehículos todoterreo curtos.

-Lote 3: vinte e dous (22) turismos.

c) Boletín ou diario oficial e data de publicación do anuncio de licitación: *Diario Oficial de Galicia* nº 186, do 25 de setembro de 2008.

3. Tramitación, procedemento e forma de adxudicación.

a) Tramitación: ordinaria.

b) Procedemento: aberto.

4. Orzamento máximo autorizado: 3.658.344,83 €. IVE: 585.335,17 €.

Importe total: 4.243.680 €.

Sistema de determinación do prezo: prezos unitarios:

	<u>Prezo unitario sen IVE</u>	<u>Prezo unitario con IVE</u>
Lote 1	775,86 €	900,00 €
Lote 2	586,21 €	680,00 €
Lote 3	327,59 €	380,00 €

5. Adxudicación.

a) Lote 1: sesenta e dous (62) vehículos todo terreo longos.

Queda deserto debido a que os vehículos ofertados non posúen airbag do condutor, requisito mínimo indispensable, segundo o establecido no prego de prescricións técnicas.

b) Lote 2: setenta e nove (79) vehículos todoterreo curtos.

-Data: 31 de decembro de 2008.

-Empresa: *Empresa Monforte, S.A.*

-Nacionalidade: española.

-Importe de adxudicación: prezo unitario mensual: 551 €, IVE incluído.

c) Lote 3: Vinte e dous (22) turismos.

-Data: 31 de decembro de 2008.

-Empresa: *Empresa Monforte, S.A.*

-Nacionalidade: española.

-Importe de adxudicación: prezo unitario mensual: 379 €, IVE incluído.

Santiago de Compostela, 12 de febreiro de 2009.

P.D. (Orde 12-8-2005)

Alberte Souto Souto

Secretario xeral da Consellería do Medio Rural

*Edicto do 12 de febreiro de 2009, do Xurado Provincial de Clasificación de Montes Veciñais en Man Común de Ourense, polo que se resolve o expediente de clasificación do monte coa denominación de: O Escorial, A Campaza, Monte da Capela, O Valadouro, A Portela, A Campiña, A Rega e A Alvariza, por solicitude dos veciños da Granxa, parroquia de Montealegre, no concello de Ourense.*

En cumprimento do disposto no artigo 28 do regulamento para a execución da Lei 13/1989, do 10 de outubro, de montes veciñais en man común, aprobado polo Decreto 260/1992, do 4 de setembro, e de conformidade co disposto no artigo 60.1º da Lei 30/1992, do 26 de novembro, de réxime xurídico das administracións públicas e do procedemento administrativo común, faise público que o Xurado Provincial de Clasificación de Montes Veciñais en Man Común de Ourense, en sesión que tivo lugar no

18 de novembro de 2008, adoptou a seguinte resolución:

Visto o expediente de clasificación como veciñal e man común do monte denominado: O Escorial, A Campaza, Monte da Capela, O Valadouro, A Portela, A Campiña, A Rega e A Alvariza, por solicitude dos veciños da Granxa, parroquia de Montealegre, no concello de Ourense, resultan os seguintes.

Feitos:

Primeiro.-Con data do 11 de abril de 2006 tivo entrada no rexistro da delegación provincial da Consellería do Medio Rural escrito dirixido ao Xurado Provincial de Clasificación de Montes Veciñais en Man Común de veciños da Granxa, parroquia de Montealegre, concello de Ourense, no cal solicitan a clasificación como veciñal en man común do devandito monte a favor dos veciños da Granxa.

Segundo.-Con data do 18 de novembro de 2008 o xurado provincial acorda iniciar o expediente de clasificación como veciñal e man común do referido monte, e procede a designar instrutor e realizar as comunicacións e publicacións a que fan referencia os artigos 20, 21 e 23 do regulamento para a execución da Lei 13/1989, do 10 de outubro, de montes veciñais en man común, aprobado polo Decreto 260/1992, do 4 de setembro, abríndose o período dun mes para a práctica de alegacións.

Terceiro.-No prazo concedido para a práctica de alegacións non consta que se presentase ningunha.

Cuarto.-O monte obxecto de clasificación, de acordo coa documentación que figura no expediente, descríbese así:

Concello: Ourense.

Denominación do monte: O Escorial, A Campaza, Monte da Capela, O Valadouro, A Portela, A Campiña, A Rega e A Alvariza.

Comunidade solicitante: veciños da Granxa, parroquia de Montealegre (Ourense).

Superficie: 40.754,98 m<sup>2</sup>.

Estremas:

O Escorial.

-O Escorial... Pol... 155... Parc... 502... SUP... 578,00.

Norte: M<sup>a</sup> del Carmen Cambeses Zorelle.

Sur: pista asfaltada que une Montealegre con Monterrei e co parque empresarial do Pereiro de Aguiar.

Leste: M<sup>a</sup> del Carmen Cambeses Zorelle.

Oeste: M<sup>a</sup> del Carmen Cambeses Zorelle.

-O Escorial... Pol... 163... Parc... 479... SUP... 347,09.

Norte: pista asfaltada que une Montealegre con Monterrei e co parque empresarial do Pereiro de Aguiar.

Sur: camiño dos Rapaces.

Leste: Centro Educativo Montealegre-Antigo Reformatorio.

Oeste: pista asfaltada que une Montealegre con Monterrei e co parque empresarial do Pereiro de Aguiar.

-O Escorial... Pol... 163... Parc... 481... SUP... 1.773,44.

Norte: Marcial Feijoo Barreiros.

Sur: pista asfaltada que une Montealegre con Monterrei e co parque empresarial do Pereiro de Aguiar.

Leste: pista asfaltada que une Montealegre con Monterrei e co parque empresarial do Pereiro de Aguiar.

Oeste: pista asfaltada que une Montealegre con Monterrei e co parque empresarial do Pereiro de Aguiar.

-O Escorial... Pol... 163... Parc... 482... SUP... 5.594,73.

Norte: pista asfaltada que une Montealegre con Monterrei e co parque empresarial do Pereiro de Aguiar.

Sur: M<sup>a</sup> del Carmen Iglesias Rivera, Juan Teijeiro González, parcela 483.

Leste: pista asfaltada que une Montealegre con Monterrei e co parque empresarial do Pereiro de Aguiar.

Oeste: pista asfaltada e parcela 485.

-O Escorial... Pol... 163... Parc... 483... SUP... 577,42.

Norte: parcela 482 e Juan Teijeira González.

Sur: pista asfaltada.

Leste: parcela 482.

Oeste: Juan Teijeira e pista asfaltada.

-O Escorial... Pol... 163... Parc... 485... 1.027,75.

Norte: pista asfaltada e parcela 482.

Sur: M<sup>a</sup> del Carmen Iglesias Rivera.

Leste: parcela 482.

Oeste: pista asfaltada.

-O Escorial... Pol... 163... Parc... 529... SUP... 6.006,39.

Norte: pista asfaltada que une Montealegre con Monterrei e co parque empresarial do Pereiro de Aguiar.

Sur: Emilia Vázquez Fraga, Avelino Freijo e Pedro Rodríguez Varela.

Leste: pista asfaltada.

Oeste: Concello de Ourense.

A Campaza.

-A Campaza... Pol... 163... Parc... 357... SUP... 44,18.

Norte: Antonio Iglesias Gil.

Sur: estrada OU-101 de Ourense a Maceda.  
 Leste: camiño dos Rapaces.  
 Oeste: estrada OU-101 de Ourense a Maceda.  
 -A Campaza... Pol... 164... Parc... 1a... SUP... 418,17.  
 Norte: estrada OU-101 de Ourense a Maceda.  
 Sur: camiño vello de Ourense á Granxa e Sta. Mariña do Monte.  
 Leste: Celsa Carballo Vázquez.  
 Oeste: acceso asfaltado ao cuartel da garda civil.  
 -A Campaza... Pol... 164... Parc... 1b... SUP... 112,61.  
 Norte: camiño vello de Ourense á Granxa e Sta. Mariña do Monte.  
 Sur: acceso asfaltado ao cuartel da garda civil.  
 Leste: expropiado COTOP.  
 Oeste: acceso asfaltado ao cuartel da garda civil.  
 -A Campaza... Pol... 185... Parc... 65... SUP... 7.844,80.  
 Norte: estrada OU-101 de Ourense a Maceda.  
 Sur: camiño vello de Ourense á Granxa e Sta. Mariña do Monte.  
 Leste: acceso asfaltado ao cuartel da garda civil e estrada OU-101.  
 Oeste: camiño vello de Ourense á Granxa e Sta. Mariña do Monte e Óscar Rielo López.  
 Monte da Capela.  
 -Monte da Capela... Pol... 164... Parc... 17... SUP... 549,12.  
 Norte: expropiado COTOP.  
 Sur: expropiado COTOP.  
 Leste: expropiado COTOP.  
 Oeste: expropiado COTOP.  
 O Valadouro.  
 -O Valadouro... Pol... 161... Parc... 476... SUP... 3.182,03.  
 Norte: pista de acceso de terra e parcela 483.  
 Sur: Benigno Cid Barreiro e Herminia Iglesias Pereira.  
 Leste: Purificación Fernández Rodríguez, José Luis Sequeiros Ribao e Mª del Carmen Rodríguez Ribao.  
 Oeste: José Antonio Barreiros Boo.  
 -O Valadouro... Pol... 161... Parc... 483... 6871,46.  
 Norte: Ricardo Fernández Pereira.  
 Sur: pista de acceso de terra e Purificación Fernández Rodríguez.  
 Leste: Carmen de la Torre Barreiros.  
 Oeste: Julio Jardón Peña.

A Portela (Capela).  
 -A Portela (Capela)... Pol... 161... Parc... 1... SUP... 3.391,62.  
 Norte: Sara Zorelle Pereira.  
 Sur: Enriqueta Ribao Cid e camiño de Ourense á Granxa e Sta. Mariña do Monte.  
 Leste: pista asfaltada de acceso ao núcleo rural da Granxa.  
 Oeste: estrada OU-101 de Ourense a Maceda.  
 -A Portela (Capela)... Pol... 161... Par... 10... SUP... 122,33.  
 Norte: pista asfaltada de acceso ao núcleo rural da Granxa.  
 Sur: pista asfaltada de acceso ao núcleo rural da Granxa.  
 Leste: Manuel Blanco Ribao.  
 Oeste: pista asfaltada de acceso ao núcleo rural da Granxa.  
 A Campiña.  
 -A Campiña... Pol... 164... Parc... 46a... SUP... 600,42.  
 Norte: Amelia Barreiros Zorelle.  
 Sur: camiño vello de Ourense á Granxa e Sta. Mariña do Monte.  
 Leste: pista asfaltada a finca 46b.  
 Oeste: camiño vello de Ourense á Granxa e Sta. Mariña do Monte.  
 -A Campiña... Pol... 164... Parc... 46b... SUP... 52,79.  
 Norte: Amelia Barreiros Zorelle.  
 Sur: camiño vello de Ourense á Granxa e Sta. Mariña do Monte.  
 Leste: núcleo rural da Granxa.  
 Oeste: pista asfaltada ao predio 46a.  
 -A Campiña... Pol... 164... Parc... 47... SUP... 85,38.  
 Norte: camiño vello de Ourense á Granxa e Sta. Mariña do Monte.  
 Sur: Manuel Carballo Vázquez.  
 Leste: camiño vello de Ourense a A Granxa e Sta. Mariña do Monte.  
 Oeste: Elisa Pereira de la Iglesia.  
 A Rega.  
 -A Rega... Pol... 164... Parc... 54... SUP... 1.253,80.  
 Norte: Celsa e Julia Fernández Ribao.  
 Sur: Antonio Pereira Pereira.  
 Leste: camiño vello de Ourense á Granxa e Sta. Mariña do Monte.

Oeste: Julia Fernández Ribao e Antonio Pereira Pereira.

A Alvariza.

-A Alvariza... Pol... 162... Parc... 189a... SUP... 265,59.

Norte: pista asfaltada de acceso ao núcleo rural da Granxa.

Sur: pista asfaltada de acceso ao núcleo rural da Granxa.

Leste: Elisa Pereira de la Iglesia e M<sup>a</sup> del Carmen Fernández Pereira.

Oeste: pista asfaltada de acceso ao núcleo rural da Granxa.

-A Alvariza... Pol... 162... Parc... 189b... SUP... 55,86.

Norte: pista asfaltada de acceso ao núcleo rural da Granxa.

Sur: pista asfaltada de acceso ao núcleo rural da Granxa.

Leste: pista asfaltada de acceso ao núcleo rural da Granxa.

Oeste: camiño de paso a leiras.

Fundamentos de dereito:

Primeiro.-O Xurado Provincial de Clasificación de Montes Veciñais en Man Común é o órgano competente para coñecer os expedientes de clasificación dos montes que teñan tal carácter, de acordo co establecido no artigo 9 da Lei 13/1989, do 10 de outubro, de montes veciñais en man común.

Segundo.-De conformidade co disposto no artigo 1 da devandita lei son montes veciñais en man común... os que, con independencia da súa orixe, as súas posibilidades produtivas, o seu aproveitamento actual e a súa vocación agraria, pertencen a agrupacións veciñais na súa calidade de grupos sociais e non como entidades administrativas, e se veñan aproveitando consuetudinariamente en réxime de comunidade sen asignación de cotas polos membros daquelas na súa condición de veciños.

Terceiro.-É doutrina reiterada da Sala Contencioso-Administrativa do Tribunal Supremo que son dúas as notas características dos montes veciñais en man común: unha, o aproveitamento consuetudinario en man común, e outra, a atribución da titularidade dese aproveitamento aos veciños integrantes dun grupo social determinado, independentemente da súa cualificación ou non como entidade administrativa; correspondendo constatar o aproveitamento e atribuír a titularidade a favor do grupo social que o veña disfrutando ao xurado provincial de clasificación.

Cuarto.-O carácter de monte veciñal en man común tense acreditado mediante as testemuñas dos veciños solicitantes e as actuacións realizadas polo Servizo de Montes e Industrias Forestais, sen que

durante a tramitación do procedemento se producise ningunha reclamación de titularidade distinta.

En consecuencia co que antecede, vista a Lei 13/1989, do 10 de outubro, de montes veciñais e man común, o seu regulamento, aprobado polo Decreto 260/1992, do 4 de setembro, o Decreto 562/2005, do 1 de decembro, polo que se establece a estrutura orgánica da Consellería do Medio Rural, e demais normativa legal e regulamentaria, o xurado provincial por unanimidade dos seus membros.

#### RESOLVE:

Clasificar como monte veciñal en man común a favor dos veciños da Granxa, parroquia de Montealegre, no concello de Ourense, o monte denominado: O Escorial, A Campaza, Monte da Capela, O Valadouro, A Portela, A Campiña, A Rega e A Alvariza coa descrición reflectida no feito cuarto.

Contra esta resolución, que pon fin á vía administrativa, poderase interpoñer recuso potestativo de reposición perante o Xurado Provincial de Clasificación de Montes Veciñais en Man Común de Ourense no prazo dun mes, ou ben directamente recurso contencioso-administrativo perante o Xulgado do Contencioso-Administrativo de Ourense, no prazo de dous meses contados desde o día seguinte ao desta notificación, de acordo co disposto no artigo 12 da Lei 13/1989 (citada), nos artigos 116 e 117 da Lei 30/1992, do 26 de novembro, de réxime xurídico das administracións públicas e do procedemento administrativo común, modificada pola Lei 4/1999, do 13 de xaneiro, e nos artigos 8 e 46 da Lei 29/1998, do 13 de xullo, reguladora da xurisdición contencioso-administrativa.

Ourense, 12 de febreiro de 2009.

Xosé Rodríguez Cid

Presidente do Xurado Provincial de Clasificación de Montes Veciñais en Man Común de Ourense

*Anuncio do 18 de febreiro de 2009, da Delegación Provincial da Coruña, polo que se empraza o interesado para ser notificado por comparecencia no expediente MON-CO-0004-2009 VNA.*

De conformidade co disposto no artigo 61 da Lei 30/1992, do 26 de novembro (BOE do 27 de novembro), de réxime xurídico das administracións públicas e do procedemento administrativo común, modificada pola Lei 4/1999, do 13 de xaneiro, despois de intentada a notificación persoal dúas veces, emprázase o interesado que se sinala no anexo para ser notificado por comparecencia.

O acto foi adoptado pola delegada provincial.

A comparecencia deberase efectuar no prazo de dez días contados desde o seguinte ao da publica-

595100

595200

595300

595400

DENOMINACIÓN	POLIGONO	PARCELA	SUPERFICIE(m2)
O ESCORIAL	155	502	578,00

PROPIETARIO	POLIGONO	PARCELA
M <sup>a</sup> Carmen Cambeses Zorilla DNI - 34.549.816-K	155	501

PROPIETARIO	POLIGONO	PARCELA
M <sup>a</sup> Carmen Cambeses Zorilla DNI - 34.421.160-G	155	366

PROPIETARIO	POLIGONO	PARCELA
Franisco Martínez Sánchez DNI - 34.663.425-X	155	487

DENOMINACIÓN	POLIGONO	PARCELA	SUPERFICIE(m2)
O ESCORIAL	163	482	5.594,73

PROPIETARIO	POLIGONO	PARCELA
M <sup>a</sup> Carmen Iglesias Rivera DNI - 34.448.862-Z	163	366

PROPIETARIO	POLIGONO	PARCELA
Juan Tejero González DNI - 34.707.156-M	163	484

PROPIETARIO	POLIGONO	PARCELA
Marcel Fajos Barreira DNI - 34.564.655-W	155	496

DENOMINACIÓN	POLIGONO	PARCELA	SUPERFICIE(m2)
O ESCORIAL	163	483	577,42

DENOMINACIÓN	POLIGONO	PARCELA	SUPERFICIE(m2)
O ESCORIAL	163	481	1.773,44

DENOMINACIÓN	POLIGONO	PARCELA	SUPERFICIE(m2)
O ESCORIAL	163	479	347,09

DENOMINACIÓN	POLIGONO	PARCELA	SUPERFICIE(m2)
O ESCORIAL	163	479	347,09
O ESCORIAL	163	481	1.773,44
O ESCORIAL	163	482	5.594,73
O ESCORIAL	163	483	577,42
O ESCORIAL	163	485	1.027,75
O ESCORIAL	155	502	578,00
O ESCORIAL	163	529	6.006,39
SUPERFICIE TOTAL 15.904,82			

TOPOGRÁFICO - Montes comunais dos veciños de A Granxa Parroquia de Montealegre - Ourense.

## FINCAS PARAXE "O ESCORIAL"

PETICIONARIO- Veciños de A Granxa Ref.-

SITUACION	O Escorial-Alto do Montealegre O Enxeiteiro Técnico Colexado N° 103	La propiedad	PLANO 2
CONCELLO	Ourense		ESCALA 1:500
PROVINCIA	Ourense		
DATA	Novembro de 2.005	José Luis Sequeiros R.	

**LISTADO DE PUNTOS HUSO 28 COMUNAL DE A GRANXA - O ESCORIAL**

Numero	Nivel	Coord. X	Coord. Y	Coord. Z	Código
237	1	595458.759	4687612.034	326.129	Borde pista asfaltada.
238	1	595471.284	4687613.738	328.300	Cuneta.
239	1	595471.701	4687616.259	328.909	Muro.
240	1	595467.394	4687608.576	327.427	Borde pista asfaltada.
241	1	595464.429	4687604.808	327.481	Cierre alambrada.
242	1	595459.515	4687600.228	327.250	Esquina cierre alambr.
243	1	595454.502	4687599.775	325.911	Esquina cierre alambr.
244	1	595452.839	4687607.822	325.157	Borde pista asfaltada.
245	1	595447.227	4687604.865	324.106	Borde pista asfaltada.
246	1	595442.471	4687600.469	323.414	Borde pista asfaltada.
247	1	595440.404	4687596.514	322.336	Borde pista asfaltada.
248	1	595440.142	4687589.458	323.188	Borde pista asfaltada.
249	1	595443.622	4687578.215	324.970	Borde pista asfaltada.
250	1	595445.099	4687575.642	325.534	Borde pista asfaltada.
251	1	595439.708	4687574.027	325.210	Borde caseta.
252	1	595438.421	4687572.078	325.420	Cierre alambrada.
253	1	595446.253	4687582.155	325.253	Esquina caseta trafó.
254	1	595446.693	4687583.721	326.097	Esquina caseta trafó.
255	1	595447.318	4687580.098	326.807	Esquina caseta trafó.
256	1	595433.651	4687579.134	324.793	Cierre alambrada.
257	1	595430.368	4687588.860	322.152	Cierre alambrada.
258	1	595457.873	4687614.310	326.022	Muro de pedra.
259	1	595450.206	4687617.643	326.232	Muro de pedra.
260	1	595439.767	4687622.278	326.301	Muro de pedra.
261	1	595439.992	4687626.528	324.827	Muro de pedra.
262	1	595423.107	4687629.588	324.014	Muro de pedra.
263	1	595416.983	4687636.892	323.146	Muro de pedra.
264	1	595408.357	4687647.059	321.604	Muro de pedra.
265	1	595398.276	4687638.634	319.832	Muro de pedra.
266	1	595389.449	4687669.206	318.150	Muro de pedra.
267	1	595379.962	4687680.387	314.542	Muro de pedra.
268	1	595360.794	4687702.702	311.140	Muro de pedra.
269	1	595359.774	4687702.262	310.873	Borde pista asfaltada.
270	1	595353.376	4687698.741	311.032	Borde cuneta.
271	1	595375.098	4687661.304	313.307	Borde cuneta.
272	1	595374.967	4687680.740	313.757	Borde pista asfaltada.
273	1	595370.396	4687677.395	313.866	Borde pista asfaltada.
274	1	595381.314	4687673.096	314.438	Borde cuneta.
275	1	595380.586	4687672.401	314.773	Borde pista asfaltada.
276	1	595375.845	4687669.435	314.704	Borde pista asfaltada.
277	1	595386.470	4687663.384	314.137	Borde cuneta.
278	1	595385.708	4687662.776	314.695	Borde pista asfaltada.
279	1	595381.189	4687659.545	316.295	Borde pista asfaltada.
280	1	595376.844	4687656.621	318.043	Poste LMT

281	1	595392.662	4687644.945	317.331	Borde cuneta.
282	1	595391.557	4687644.572	317.595	Borde pista asfaltada.
283	1	595385.817	4687642.852	317.511	Borde pista asfaltada.
284	1	595395.784	4687629.772	318.492	Borde pista asfaltada.
285	1	595395.172	4687629.499	318.546	Borde pista asfaltada.
286	1	595389.166	4687627.357	318.566	Borde pista asfaltada.
287	1	595391.916	4687618.568	319.603	Borde pista asfaltada.
288	1	595398.168	4687621.657	319.233	Borde pista asfaltada.
289	1	595398.811	4687621.935	319.098	Borde cuneta.
290	1	595397.508	4687606.233	320.211	Poste alumado público.
291	1	595403.629	4687612.522	320.084	Borde pista asfaltada.
292	1	595412.842	4687604.611	320.763	Borde pista asfaltada.
293	1	595422.924	4687601.368	321.380	Borde pista asfaltada.
294	1	595423.261	4687602.658	320.951	Borde cuneta.
295	1	595413.316	4687596.455	321.098	Poste cierre alambrada.
296	1	595429.646	4687601.660	321.901	Borde pista asfaltada.
297	1	595429.229	4687602.891	321.427	Signal tráfico STOP.
298	1	595436.081	4687605.142	322.988	Borde pista asfaltada.
299	1	595425.642	4687606.660	322.590	Borde cuneta.
300	1	595445.987	4687610.559	324.445	Borde pista asfaltada.
301	1	595445.698	4687611.772	324.043	Borde cuneta.
302	1	595456.877	4687613.397	324.178	Poste madeira BT.
303	1	595415.592	4687615.296	322.069	Poste LMT.
304	1	595389.876	4687617.478	320.209	Borde pista asfaltada.
305	1	595373.297	4687627.607	320.508	Borde pista asfaltada.
306	1	595370.450	4687623.059	320.601	Poste cierre alambrada.
307	1	595340.931	4687640.426	321.538	Poste alumado público.
308	1	595321.628	4687652.031	324.129	Poste alumado público.
309	1	595313.590	4687667.641	325.395	Poste alumado público.
310	1	595317.264	4687674.750	324.491	Esqui. cierre telefonica.
311	1	595303.581	4687677.987	327.433	Cierre fina.
312	1	595399.436	4687680.753	327.788	Cierre fina.
313	1	595391.885	4687688.751	327.295	Cierre fina.
314	1	595387.154	4687688.869	326.867	Porteleira.
315	1	595387.775	4687693.027	327.554	Poste alumado público.
316	1	595283.261	4687706.299	324.918	Esqui. cierre telefonica.
317	1	595227.949	4687704.222	325.811	Cierre fina.
318	1	595269.173	4687712.339	323.688	Cierre fina.
319	1	595300.394	4687723.686	319.083	Esqui. cierre telefonica.
320	1	595262.397	4687741.412	325.584	Cierre fina.
321	1	595230.891	4687741.123	318.078	Cierre fina.
322	1	595209.890	4687752.012	309.755	Cierre fina.
323	1	595208.422	4687750.912	309.876	Porteleira.
324	1	595210.851	4687760.987	309.408	Poste cierre alambrada.
325	1	595204.839	4687754.479	309.825	Poste cierre alambrada.
326	1	595216.071	4687757.981	309.466	Borde cuneta.
327	1	595191.679	4687765.705	308.116	Poste cierre alambrada.
328	1	595172.700	4687750.313	308.748	Poste cierre alambrada.

329	1	595155.943	4687738.967	308.382	Pilar cierre fina.
330	1	595153.339	4687737.429	308.233	Cierre fina.
331	1	595144.664	4687734.155	307.853	Cierre fina.
332	1	595135.770	4687733.681	306.195	Cierre fina.
333	1	595133.664	4687734.277	306.156	Pilar cierre fina.
334	1	595128.363	4687737.571	305.423	Cierre fina.
335	1	595123.882	4687741.769	304.565	Cierre fina.
336	1	595115.972	4687746.583	302.550	Cierre fina.
337	1	595110.024	4687749.057	301.688	Cierre fina.
338	1	595093.172	4687760.481	297.682	Pilar cierre fina.
339	1	595087.798	4687763.331	297.452	Cierre fina.
340	1	595087.110	4687772.132	296.836	Pedra no lunde.
341	1	595084.997	4687794.798	295.552	Esquina camión-pista asf.
342	1	595084.621	4687800.835	295.146	Borde pista asfaltada.
343	1	595108.771	4687798.973	298.748	Borde pista asfaltada.
344	1	595108.522	4687803.809	297.701	Borde pista asfaltada.
345	1	595105.010	4687813.377	294.416	Cierre fina.
346	1	595132.464	4687813.972	297.981	Cierre fina.
347	1	595135.966	4687807.117	302.506	Borde pista asfaltada.
348	1	595134.129	4687801.880	300.360	Borde pista asfaltada.
349	1	595147.244	4687800.691	302.611	Borde pista asfaltada.
350	1	595145.442	4687807.241	301.586	Borde pista asfaltada.
351	1	595146.500	4687812.584	300.227	Cierre fina.
352	1	595175.520	4687815.141	303.438	Borde pista asfaltada.
353	1	595177.204	4687800.019	303.590	Borde pista asfaltada.
354	1	595179.123	4687803.143	301.260	Borde cuneta.
355	1	595199.995	4687796.948	304.661	Porteleira.
356	1	595204.577	4687797.541	304.831	Porteleira.
357	1	595207.047	4687800.839	306.664	Esquina muro pedra fine.
358	1	595210.649	4687798.876	305.475	Porteleira.
359	1	595214.193	4687798.937	305.535	Porteleira.
360	1	595214.685	4687795.646	305.676	Cierre fina.
361	1	595211.091	4687792.034	305.925	Borde pista asfaltada.
362	1	595209.487	4687780.020	305.968	Borde pista asfaltada.
363	1	595218.416	4687780.355	307.015	Borde cuneta.
364	1	595221.819	4687775.265	307.769	Borde cuneta.
365	1	595220.458	4687767.913	308.715	Borde cuneta.
366	1	595218.326	4687773.184	308.412	Poste alumado público.
367	1	595231.961	4687781.879	307.390	Borde pista asfaltada.
368	1	595234.214	4687782.985	307.073	Cierre fina.
369	1	595237.733	4687765.331	308.686	Borde cuneta.
370	1	595240.824	4687767.904	308.246	Borde cuneta.
371	1	595249.451	4687767.322	308.154	Borde cuneta.
372	1	59			

PROPIETARIO	POLIGONO	PARCELA
Oscar Riolo López	185	64
DNI - 34.561.469-J		

PROPIETARIO	POLIGONO	PARCELA
Antonio Iglesias OI	163	477
DNI - 34.924.074-T		

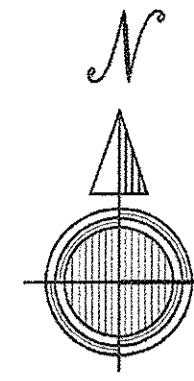

POLIGONO 163

A CAMPAZA  
357  
S = 44,18 m2

DENOMINACIÓN	POLIGONO	PARCELA	SUPERFICIE(m2)
A CAMPAZA	163	357	44,18

A CAMPAZA  
65  
S = 7.844,80 m2

DENOMINACIÓN	POLIGONO	PARCELA	SUPERFICIE(m2)
A CAMPAZA	185	65	7.844,80

PROPIETARIO	POLIGONO	PARCELA
María Luz Pereira López	185	77
DNI - 34.921.834-V		

POLIGONO 185

PROPIETARIO	POLIGONO	PARCELA
María Luz Pereira López	185	90
DNI - 34.921.834-V		

A CAMPAZA  
1a  
S = 418,17 m2

DENOMINACIÓN	POLIGONO	PARCELA	SUPERFICIE(m2)
A CAMPAZA	164	1a	418,17

PROPIETARIO	POLIGONO	PARCELA
Celia Carballea Vázquez	164	2
DNI - 34.556.550-Q		

POLIGONO 164

A CAMPAZA  
1b  
S = 112,61 m2

DENOMINACIÓN	POLIGONO	PARCELA	SUPERFICIE(m2)
A CAMPAZA	164	1b	112,61

CONCELLO DE OURENSE - PARAJE: CUARTEL DE LA GUARDIA CIVIL			
DENOMINACIÓN	POLIGONO	PARCELA	SUPERFICIE(m2)
A CAMPAZA - FINCA 1	163	357	44,18
A CAMPAZA - FINCA 2	164	1a	418,17
A CAMPAZA - FINCA 3	164	1b	112,61
A CAMPAZA - FINCA 4	185	65	7.844,80
SUPERFICIE TOTAL			8.419,76

LISTADO DE PUNTOS HUSO 29 COMUNAL DE A GRANXA - A CAMPAZA					
Numero	Nivel	Coord. X	Coord. Y	Coord. Z	Codigo
177	1	595449.462	4687080.127	265.802	Esquina muro
178	1	595449.806	4687083.085	268.773	Poste teléfonos
179	1	595450.884	4687084.772	270.258	Esquina muro
180	1	595432.852	4687097.331	266.338	Borde camión
181	1	595430.439	4687102.525	266.857	Borde asfalto pista
182	1	595431.045	4687105.823	265.467	Poste teléfonos
183	1	595426.027	4687094.211	265.715	Borde asfalto pista
184	1	595424.767	4687090.665	264.609	Cierre alambrada
185	1	595416.344	4687097.312	263.350	Cierre alambrada
186	1	595417.486	4687098.823	263.571	Borde camión vello
187	1	595399.540	4687109.095	257.837	Muro
188	1	595400.510	4687110.398	257.232	Borde camión vello
189	1	595377.279	4687122.599	253.282	Muro
190	1	595380.787	4687127.349	252.409	Borde camión vello
191	1	595380.730	4687128.800	252.968	Poste teléfonos
192	1	595361.701	4687133.315	249.087	Muro
193	1	595363.655	4687135.918	248.965	Borde camión vello
194	1	595348.255	4687145.849	245.798	Muro
195	1	595349.504	4687148.292	246.672	Borde camión vello
196	1	595324.839	4687170.798	241.060	Muro
197	1	595326.495	4687173.214	240.812	Borde camión vello
198	1	595343.022	4687154.342	244.998	Poste teléfonos
199	1	595302.536	4687191.347	236.864	Muro
200	1	595305.164	4687194.448	236.963	Esquina caseta bombeo
201	1	595310.558	4687198.430	237.870	Esquina caseta bombeo
202	1	595306.927	4687203.405	237.002	Esquina caseta bombeo
203	1	595301.305	4687198.801	237.183	Esquina caseta bombeo
204	1	595302.157	4687200.366	233.441	Poste ET caseta
205	1	595297.455	4687196.968	234.123	Porteleira
206	1	595294.542	4687196.523	235.203	Porteleira
207	1	595295.689	4687202.384	234.691	Porteleira
208	1	595293.007	4687201.827	234.326	Porteleira
209	1	595420.537	4687111.338	266.681	Borde asfalto pista
210	1	595427.532	4687115.912	267.139	Borde asfalto pista
211	1	595417.987	4687128.365	267.894	Borde asfalto pista
212	1	595425.395	4687127.770	268.499	Borde asfalto pista
213	1	595423.259	4687144.175	270.143	Borde asfalto pista
214	1	595426.120	4687144.238	270.868	Poste alla tensión
215	1	595413.144	4687169.340	272.751	Borde asfalto pista
216	1	595420.661	4687169.939	272.827	Borde asfalto pista
217	1	595426.063	4687158.648	274.108	Registro saneamento
218	1	595427.076	4687157.318	274.090	Registro saneamento
219	1	595435.752	4687149.559	274.780	Signal tráfico
220	1	595430.836	4687132.856	274.436	Linde

LISTADO DE PUNTOS HUSO 29 COMUNAL DE A GRANXA - MONTE DA CAPILLA					
Numero	Nivel	Coord. X	Coord. Y	Coord. Z	Codigo
162	1	595533.857	4686992.721	277.247	Linde
163	1	595531.024	4686995.611	276.788	Linde
164	1	595521.678	4687007.855	280.459	Linde
165	1	595511.095	4687023.334	282.815	Linde
166	1	595505.953	4687025.946	282.986	Linde
167	1	595530.915	4687013.737	280.242	Linde
168	1	595534.725	4687003.363	278.566	Linde
169	1	595537.535	4686997.490	278.207	Linde
170	1	595539.411	4686993.201	277.413	Linde
171	1	595527.138	4687018.654	278.703	Linde
172	1	595524.103	4687024.116	279.164	Linde
173	1	595515.969	4687033.497	279.772	Linde
174	1	595507.869	4687039.786	278.282	Linde
175	1	595503.002	4687043.140	277.183	Borde camión
176	1	595501.266	4687040.143	276.854	Borde camión
521	1	596859.116	4687300.983	470.801	MONTEALEGRE
99000	1	595704.056	4686708.111	332.581	BASE GPS

POLIGONO 164

MONTE DA CAPILLA

DENOMINACIÓN	POLIGONO	PARCELA	SUPERFICIE(m2)
MONTE DA CAPILLA	164	17	549,12

PROPIETARIO	POLIGONO	PARCELA
Expropiado COTOP	164	18

PROPIETARIO	POLIGONO	PARCELA
Expropiado COTOP	164	301

TOPOGRÁFICO - Montes comunais dos veciños de A Granxa Parroquia de Montealegre - Ourense.

**FINCAS PARAXE "A CAMPAZA"**

PETICIONARIO- Veciños de A Granxa Ref.-

SITUACION	Cuartel da Guardia Civil Parroquia da Inmaculada	O Enxeñeiro Técnico Coligado Nº 103	La propiedad	PLANO 3
CONCELLO	Ourense			ESCALA 1:500
PROVINCIA	Ourense			
DATA	Novembro de 2.005	Jose Luis Sequeros R.		

**LISTADO DE PUNTOS HUSO 29  
COMUNAL DE A GRANXA - O VALDOURO**

Numero	Nivel	Coord. X	Coord. Y	Coord. Z	Codigo
391	1	596056.377	4686973.822	359.764	Esquina muro
392	1	596051.055	4686979.025	360.222	Poste formigón
393	1	596051.096	4686983.611	361.242	Poste
394	1	596057.594	4686989.932	362.316	Esquina entrada
395	1	596055.029	4686999.466	363.004	Esquina entrada
396	1	596074.202	4686992.065	366.524	Poste de pedra
397	1	596076.003	4686987.480	366.793	Borde pista
398	1	596075.979	4686981.385	366.785	Muro pedra
399	1	596080.843	4686979.738	367.307	Muro pedra
400	1	596085.444	4686989.586	370.606	Linde
401	1	596092.634	4686996.242	373.427	Linde
402	1	596099.786	4687008.086	377.853	Linde
403	1	596105.304	4687024.162	381.667	Linde
404	1	596106.091	4687032.228	383.196	Linde
405	1	596108.427	4687038.660	383.906	Linde
406	1	596112.049	4687048.794	385.180	Linde
407	1	596133.379	4687068.584	391.341	Linde
408	1	596179.836	4687054.455	396.600	Linde
409	1	596180.433	4687048.721	395.263	Borde zepata torre alta
410	1	596179.605	4687046.947	395.251	Borde zepata torre alta
411	1	596175.074	4687048.854	394.941	Borde zepata torre alta
412	1	596175.706	4687050.131	395.522	Borde zepata torre alta
413	1	596192.790	4687040.826	393.795	Linde
414	1	596208.134	4687029.862	392.283	Murillo de pedra
415	1	596209.897	4687017.798	389.913	Murillo de pedra
416	1	596204.959	4687008.992	384.838	Poste formigón
417	1	596205.436	4686996.210	380.953	Poste sobre muro
418	1	596205.102	4686992.302	379.273	Poste sobre muro
419	1	596198.233	4686983.990	376.992	Porteleira
420	1	596197.159	4686981.200	376.546	Muro porteleira
421	1	596186.643	4686982.360	375.471	Muro pedra
422	1	596187.018	4686985.213	375.593	Borde pista
423	1	596177.164	4686985.307	375.590	Muro pedra
424	1	596178.316	4686988.594	375.172	Borde pista
425	1	596162.220	4686988.478	374.632	Muro pedra
426	1	596162.294	4686991.223	374.659	Borde pista
427	1	596135.297	4686987.769	371.825	Muro pedra
428	1	596134.305	4686991.229	371.674	Borde pista
429	1	596131.938	4686971.629	370.389	Porteleira
430	1	596131.558	4686969.823	370.216	Porteleira
431	1	596128.077	4686958.478	369.607	Porteleira
432	1	596126.821	4686955.514	369.465	Porteleira
433	1	596126.375	4686951.965	369.279	Porteleira
434	1	596126.445	4686950.321	369.097	Porteleira
435	1	596125.692	4686938.740	367.108	Porteleira
436	1	596124.927	4686936.770	366.860	Porteleira
437	1	596123.208	4686925.572	364.948	Porteleira
438	1	596123.592	4686917.287	363.544	Linde
439	1	596117.237	4686912.034	362.496	Linde
440	1	596107.524	4686905.821	360.804	Linde
441	1	596082.418	4686934.439	357.006	Borde muro pedra
442	1	596078.483	4686944.248	359.572	Esquina muro pedra
443	1	596079.225	4686956.119	362.856	Muro pedra
444	1	596079.892	4686968.796	365.164	Muro pedra
445	1	596080.836	4686979.071	367.179	Muro pedra
521	1	596859.116	4687300.983	470.801	MONTEALEGRE
99000	1	595704.056	4686708.111	332.581	BASE GPS

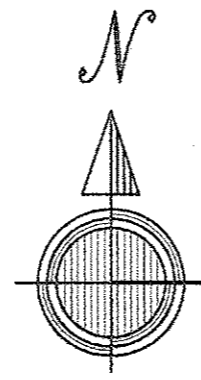

POLIGONO 161

PROPIETARIO	POLIGONO	PARCELA
Ricardo Fernández Pereira	161	484
DNI - 34.381.707-L		

DENOMINACIÓN	POLIGONO	PARCELA	SUPERFICIE(m2)
O VALDOURO	161	483	6.871,46

PROPIETARIO	POLIGONO	PARCELA
Julio Jansón Pena	161	480
DNI - 34.904.678-W		

PROPIETARIO	POLIGONO	PARCELA
Carmen de la Torre Barreiros	161	483
DNI - 34.456.893-H		

PROPIETARIO	POLIGONO	PARCELA
Purificación Fernández Rodríguez	161	487
DNI - 34.900.942-Y		

PROPIETARIO	POLIGONO	PARCELA
José Luis Sequeiros Ribao	161	470
DNI - 34.921.849-Y		

PROPIETARIO	POLIGONO	PARCELA
Mª del Carmen Rodríguez Ribao	161	473
DNI - 34.528.405-R		

PROPIETARIO	POLIGONO	PARCELA
Benigno Cid Barreiros	161	495
DNI - 16.203.897-M		

PROPIETARIO	POLIGONO	PARCELA
Hermilinda Iglesias Pereira	161	478
DNI - 34.383.901-M		

DENOMINACIÓN	POLIGONO	PARCELA	SUPERFICIE(m2)
O VALDOURO	161	476	3.182,03

PROPIETARIO	POLIGONO	PARCELA
José Antonio Barreiros Bdo	161	497
DNI - 08.669.016-T		

**LISTADO DE PUNTOS HUSO 29  
COMUNAL DE A GRANXA - A GANDARIÑA**

Numero	Nivel	Coord. X	Coord. Y	Coord. Z	Codigo
446	1	595963.948	4686876.146	353.313	Porteleira
447	1	595965.402	4686875.806	353.262	Porteleira
448	1	595964.042	4686881.192	353.705	Poste BT
449	1	595964.687	4686879.502	353.575	Cierre
450	1	595960.136	4686881.224	353.007	Tapá rexistro alcantar.
451	1	595955.353	4686887.522	354.068	Muro
452	1	595946.169	4686879.248	352.570	Borde pista
453	1	595944.177	4686876.590	352.158	Borde pista
454	1	595956.478	4686873.113	352.254	Poste teléfonos
455	1	595955.194	4686872.236	352.012	Poste BT
456	1	595934.605	4686862.631	349.436	Muro
457	1	595932.486	4686869.023	349.056	Borde pista
458	1	595929.442	4686865.803	348.460	Tapá rexistro alcantar.
459	1	595924.620	4686854.093	348.889	Porteleira
460	1	595923.674	4686853.625	348.848	Porteleira
461	1	595921.063	4686850.543	348.704	Poste LMT 36 kV
462	1	595924.427	4686866.067	347.859	Borde pista
463	1	595918.669	4686865.486	347.511	Poste madeira telefon.
464	1	595918.116	4686865.101	347.477	Poste BT
465	1	595915.036	4686864.175	346.873	Borde pista
466	1	595906.349	4686845.689	346.110	Muro
467	1	595899.674	4686852.887	345.974	Poste BT
468	1	595896.301	4686857.557	344.014	Borde pista
469	1	595892.148	4686855.471	343.208	Borde pista
470	1	595889.627	4686853.892	342.749	Borde pista
471	1	595887.196	4686851.957	342.199	Poste muro
472	1	595895.855	4686853.027	343.368	Tapá rexistro alcantar.
473	1	595894.479	4686845.888	343.650	Poste
474	1	595895.303	4686843.316	343.548	Poste
475	1	595894.979	4686840.627	343.637	Muro
476	1	595885.628	4686836.722	340.075	Muro
477	1	595882.227	4686846.277	340.990	Poste MT
478	1	595880.224	4686844.435	340.034	Porteleira
479	1	595878.341	4686843.296	339.883	Porteleira
480	1	595877.522	4686838.345	339.248	Esquina edificio
481	1	595875.652	4686840.475	339.318	Esquina edificio
482	1	595880.600	4686833.216	340.087	Muro
521	1	596859.116	4687300.983	470.801	MONTEALEGRE
99000	1	595704.056	4686708.111	332.581	BASE GPS

DENOMINACIÓN	POLIGONO	PARCELA	SUPERFICIE(m2)
A GANDARIÑA	161	483	1.088,75

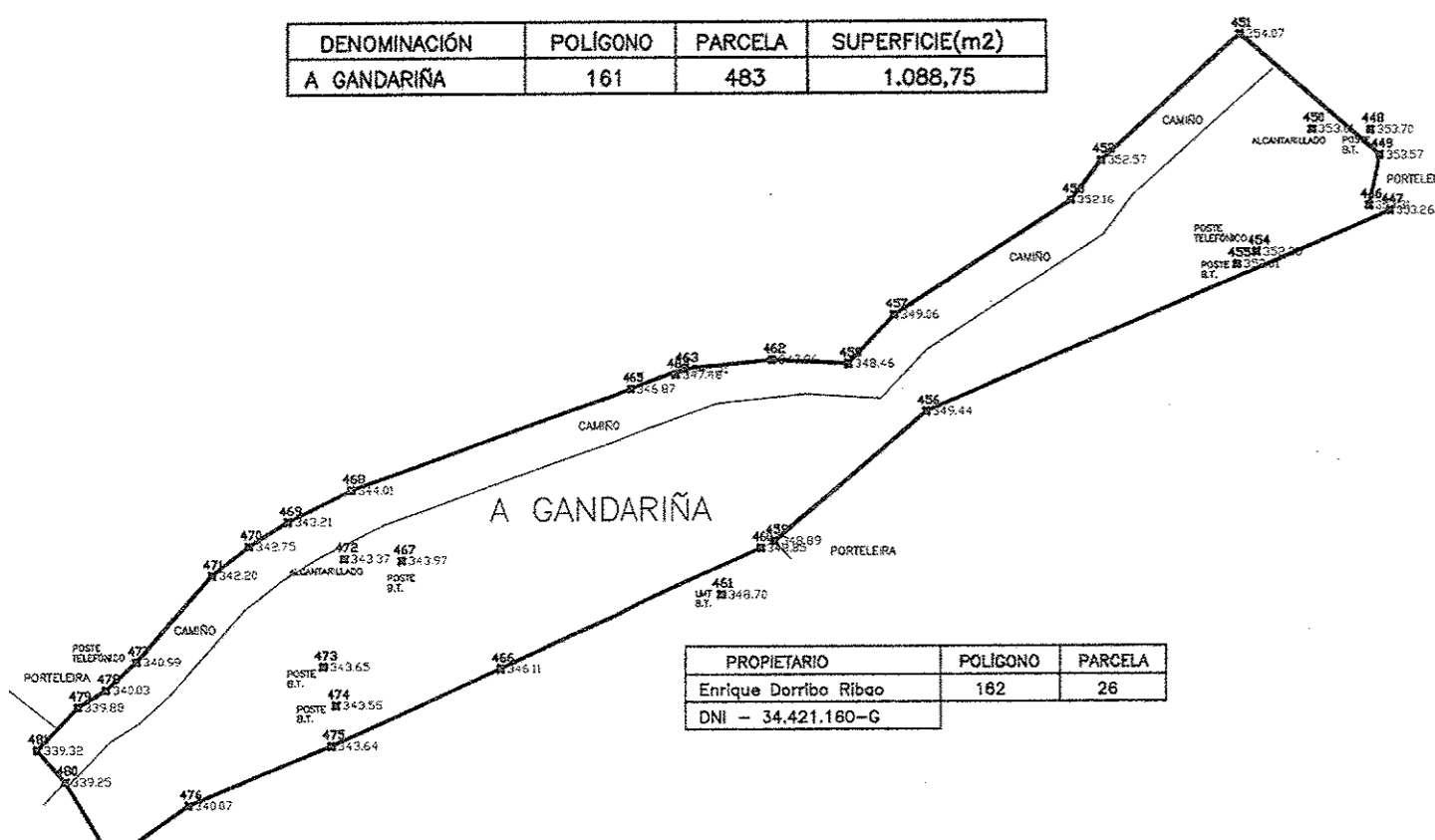

POLIGONO 162

TOPOGRÁFICO - Montes comunais dos veciños de A Granxa Parroquia de Montealegre - Ourense.

**FINCAS PARAXE "O VALDOURO"**

PETICIONARIO- Veciños de A Granxa Ref.-

SITUACION	O Valdoiro - A Granxa Parroquia da Inmaculada	O Enxeñeiro Técnico Colexio N° 103	La propiedad	PLANO 4
CONCELLO	Ourense			ESCALA 1:500
PROVINCIA	Ourense			
DATA	Novembro de 2.005	Jose Luis Sequeiros R.		

### POLIGONO 164

PROPIETARIO	POLIGONO	PARCELA
Elsa Pereira de la Iglesia	164	43
DNI - 34.538.648-P		

PROPIETARIO	POLIGONO	PARCELA
Amelia Barreiro Zorelle	164	43
DNI - 34.534.609-V		

DENOMINACIÓN	POLIGONO	PARCELA	SUPERFICIE(m2)
A CAMPIÑA-FINCA 1	164	46a	600,42

DENOMINACIÓN	POLIGONO	PARCELA	SUPERFICIE(m2)
A CAMPIÑA	164	47	85,38

DENOMINACIÓN	POLIGONO	PARCELA	SUPERFICIE(m2)
A CAMPIÑA-FINCA 2	164	46b	52,79

PROPIETARIO	POLIGONO	PARCELA
Manuel Carballo Vázquez	164	45
DNI - 34.384.216-K		

PROPIETARIO	POLIGONO	PARCELA
Sara Zorelle Pereira	N. URBANO	N. URBANO
DNI - 34.384.688-K		

Numero	Nivel	Coord. X	Coord. Y	Coord. Z	Codigo
1	1	595725.539	4686683.329	331.373	Poste
2	1	595729.774	4686684.139	334.480	Esquina cierre
3	1	595722.923	4686693.214	331.466	Muro
4	1	595723.612	4686699.903	331.465	Muro
5	1	595725.295	4686708.669	330.741	Muro
6	1	595728.628	4686716.342	329.573	Muro
7	1	595732.252	4686721.096	328.626	Muro
8	1	595739.221	4686727.880	327.283	Borde pista
9	1	595745.706	4686741.788	325.538	Poste muro
10	1	595739.227	4686740.630	325.912	Borde pista
11	1	595735.515	4686735.171	326.863	Borde pista
12	1	595728.704	4686729.902	328.127	Borde pista
13	1	595712.745	4686730.650	328.370	Cancela
14	1	595716.108	4686723.243	329.468	Borde entrada
15	1	595717.152	4686719.163	330.043	Poste
16	1	595725.751	4686702.902	334.610	Poste muro
17	1	595732.823	4686709.385	333.072	Poste muro
18	1	595733.734	4686711.577	332.834	Poste muro
19	1	595736.584	4686719.839	330.003	Poste muro
20	1	595713.218	4686724.612	328.852	Borde pista
21	1	595699.484	4686724.090	326.839	Borde pista
22	1	595691.299	4686723.503	326.712	Poste teléfonos
23	1	595700.113	4686727.288	326.577	Contador no cierre
24	1	595696.233	4686726.203	326.422	Cierre
25	1	595680.563	4686728.047	323.925	Cierre
26	1	595682.412	4686733.930	323.646	Cierre
27	1	595686.482	4686742.682	321.559	Cancela
28	1	595689.722	4686750.825	318.452	Esquina muro
29	1	595697.858	4686751.317	319.776	Muro
30	1	595702.926	4686773.341	310.995	Eixxo estrada OU-101
31	1	595702.392	4686771.269	310.263	Registro alcantarillado
32	1	595696.305	4686765.489	311.488	Cuneta
33	1	595695.906	4686766.159	311.721	Borde estrada OU-101
34	1	595692.692	4686769.173	311.591	Eixxo estrada OU-101
35	1	595683.929	4686755.929	312.391	Cuneta
36	1	595683.538	4686756.590	312.785	Borde estrada OU-101
37	1	595680.725	4686760.304	312.753	Eixxo estrada OU-101
38	1	595678.872	4686750.998	313.132	Borde penedo
39	1	595671.520	4686744.297	313.787	Cuneta
40	1	595671.156	4686744.801	313.971	Borde estrada OU-101
41	1	595667.216	4686747.429	314.138	Eixxo estrada OU-101
42	1	595666.077	4686736.190	314.414	Cuneta
43	1	595665.559	4686736.526	314.674	Borde estrada OU-101
44	1	595661.538	4686738.638	314.863	Eixxo estrada OU-101

45	1	595660.902	4686722.746	315.300	Cuneta
46	1	595660.331	4686723.014	315.606	Borde estrada OU-101
47	1	595655.648	4686723.588	315.887	Eixxo estrada OU-101
48	1	595658.997	4686710.084	316.236	Cuneta
49	1	595658.309	4686710.077	316.452	Borde estrada OU-101
50	1	595653.602	4686710.166	316.726	Eixxo estrada OU-101
51	1	595660.156	4686693.699	317.169	Cuneta
52	1	595659.467	4686693.617	317.567	Borde estrada OU-101
53	1	595654.607	4686692.913	317.845	Eixxo estrada OU-101
54	1	595662.494	4686677.061	318.313	Cuneta
55	1	595661.885	4686677.042	318.572	Borde estrada OU-101
56	1	595657.119	4686676.231	318.873	Eixxo estrada OU-101
57	1	595666.314	4686657.493	319.621	Cuneta
58	1	595665.846	4686657.072	319.903	Borde estrada OU-101
59	1	595661.163	4686655.989	320.219	Eixxo estrada OU-101
60	1	595666.282	4686677.440	321.300	Muro pedra
61	1	595673.978	4686676.640	323.180	Cuneta
62	1	595685.281	4686676.646	323.201	Poste pedra
63	1	595705.223	4686673.522	328.244	Linde debaixo carballo
64	1	595714.255	4686671.678	329.172	Borde asfalto
65	1	595721.215	4686666.959	331.342	Borde asfalto
66	1	595725.075	4686658.392	331.698	Poste A Público
67	1	595715.919	4686676.016	332.034	Poste A Público
68	1	595708.465	4686686.939	331.238	Esquina cobertizo
69	1	595702.032	4686686.888	331.079	Esquina cobertizo
70	1	595715.133	4686694.596	331.425	Borde escaleira
71	1	595714.055	4686694.798	331.403	Borde escaleira
72	1	595715.241	4686697.226	332.648	Borde escaleira
73	1	595714.210	4686697.400	332.677	Borde escaleira
74	1	595708.591	4686695.447	332.709	Esquina cobertizo
75	1	595701.796	4686695.463	332.693	Esquina cobertizo
76	1	595715.386	4686701.153	332.902	Esquina capilla
77	1	595707.712	4686701.969	332.721	Esquina capilla
78	1	595708.592	4686707.633	332.460	Esquina capilla
79	1	595715.819	4686706.799	332.481	Esquina capilla
80	1	595716.758	4686715.049	330.786	Esquina muro
81	1	595689.948	4686711.932	332.303	Mirador
82	1	595686.199	4686709.845	332.376	Mirador
83	1	595684.154	4686705.781	332.424	Mirador
84	1	595683.692	4686702.981	332.432	Mirador
85	1	595684.327	4686698.388	332.413	Mirador
86	1	595688.451	4686695.351	332.404	Mirador
521	1	596859.116	4687300.983	470.801	MONTEALBGR
99000	1	595704.056	4686708.111	332.581	BASE GPS

### LISTADO DE PUNTOS HUSO 29 COMUNAL DE A GRANXA - A CAMPIÑA

Numero	Nivel	Coord. X	Coord. Y	Coord. Z	Codigo
87	1	595654.694	4686776.740	308.658	Borde pista
88	1	595658.455	4686779.944	307.926	Borde pista
89	1	595668.958	4686795.021	306.312	Poste cancela
90	1	595671.468	4686792.788	306.427	Poste cancela
91	1	595665.547	4686797.762	305.551	Poste BT
92	1	595666.856	4686795.258	306.303	Registro alcantar.
93	1	595664.472	4686799.252	304.946	Cierre
94	1	595654.304	4686805.104	302.348	Cierre
95	1	595640.035	4686811.126	299.767	Cierre
96	1	595638.227	4686812.840	299.673	Poste cancela
97	1	595636.183	4686817.593	299.456	Poste cancela
98	1	595628.622	4686816.290	298.533	Poste esquina cie.
99	1	595629.872	4686811.192	299.391	Postiño
100	1	595630.667	4686811.190	299.730	Borde pista
101	1	595632.117	4686803.860	301.498	Borde pista
102	1	595630.097	4686804.079	301.368	Borde pista
103	1	595635.364	4686794.366	303.820	Borde pista
104	1	595630.896	4686796.184	303.151	Muro
105	1	595631.212	4686793.713	303.601	Muro
106	1	595639.105	4686788.455	305.314	Borde pista
107	1	595638.177	4686786.319	305.450	Muro
108	1	595645.905	4686779.992	307.511	Borde pista
109	1	595644.796	4686779.981	307.242	Muro
110	1	595648.292	4686776.368	308.269	Porteleira
111	1	595654.357	4686766.436	310.405	Linde
112	1	595653.239	4686766.197	310.109	Linde
113	1	595660.387	4686756.282	313.402	Sinal tráfico
114	1	595664.995	4686766.853	312.139	Poste
115	1	595663.969	4686767.432	311.979	Cierre
116	1	595661.358	4686772.285	309.798	Cierre
117	1	595661.164	4686776.609	308.453	Cierre
118	1	595666.986	4686783.724	306.706	Cierre
119	1	595669.498	4686790.047	306.322	Cierre
120	1	595664.626	4686788.960	306.349	Borde pista
121	1	595661.056	4686787.361	306.500	Esquina lavadeir
122	1	595656.635	4686790.092	306.277	Esquina lavadeir
123	1	595657.899	4686782.210	306.821	Esquina lavadeir
124	1	595650.241	4686781.254	307.716	Borde pista
125	1	595653.333	4686785.046	306.689	Esquina lavadeir
126	1	595644.762	4686788.349	305.995	Borde pista
127	1	595640.829	4686793.934	304.389	Borde pista
128	1	595636.939	4686803.533	301.736	Borde pista
129	1	595635.168	4686812.444	299.622	Borde pista
130	1	595627.180	4686823.690	297.024	Cierre
131	1	595633.583	4686822.725	297.658	Poste cierre
132	1	595632.477	4686827.934	296.479	Cierre
521	1	596859.116	4687300.983	470.801	MONTEALBGR
99000	1	595704.056	4686708.111	332.581	BASE GPS

CONCELLO DE OURENSE - PARAJE: ALTO DE MONTEALEGRE			
DENOMINACIÓN	POLIGONO	PARCELA	SUPERFICIE(m2)
A PORTELA - FINCA 1	162	1	3.391,62
A PORTELA - FINCA 2	162	1	122,33
A CAMPIÑA - FINCA 1	164	46	600,42
A CAMPIÑA - FINCA 2	164	46	52,79
A CAMPIÑA - FINCA 3	164	47	85,38
SUPERFICIE TOTAL			4.252,54

DENOMINACIÓN	POLIGONO	PARCELA
A PORTELA-FINCA 2	162	10

SUPERFICIE(m2)
122,33

DENOMINACIÓN	POLIGONO	PARCELA
A PORTELA-FINCA 1	162	1

SUPERFICIE(m2)
3.391,62

PROPIETARIO	POLIGONO	PARCELA
Enriqueta Ribao Cid	162	8
DNI - 34.648.278-K		

### TOPOGRÁFICO - Montes comunais dos veciños de A Granxa Parroquia de Montealegre - Ourense.

### F. PARAXES "A PORTELA" - "A CAMPIÑA"

PETICIONARIO- Veciños de A Granxa				Ref.-
SITUACION	A Granxa Parroquia da Inmaculada	0 Enxeñeiro Técnico Colexiado N° 103		

4687000

595600

595700

595800

POLIGONO 164

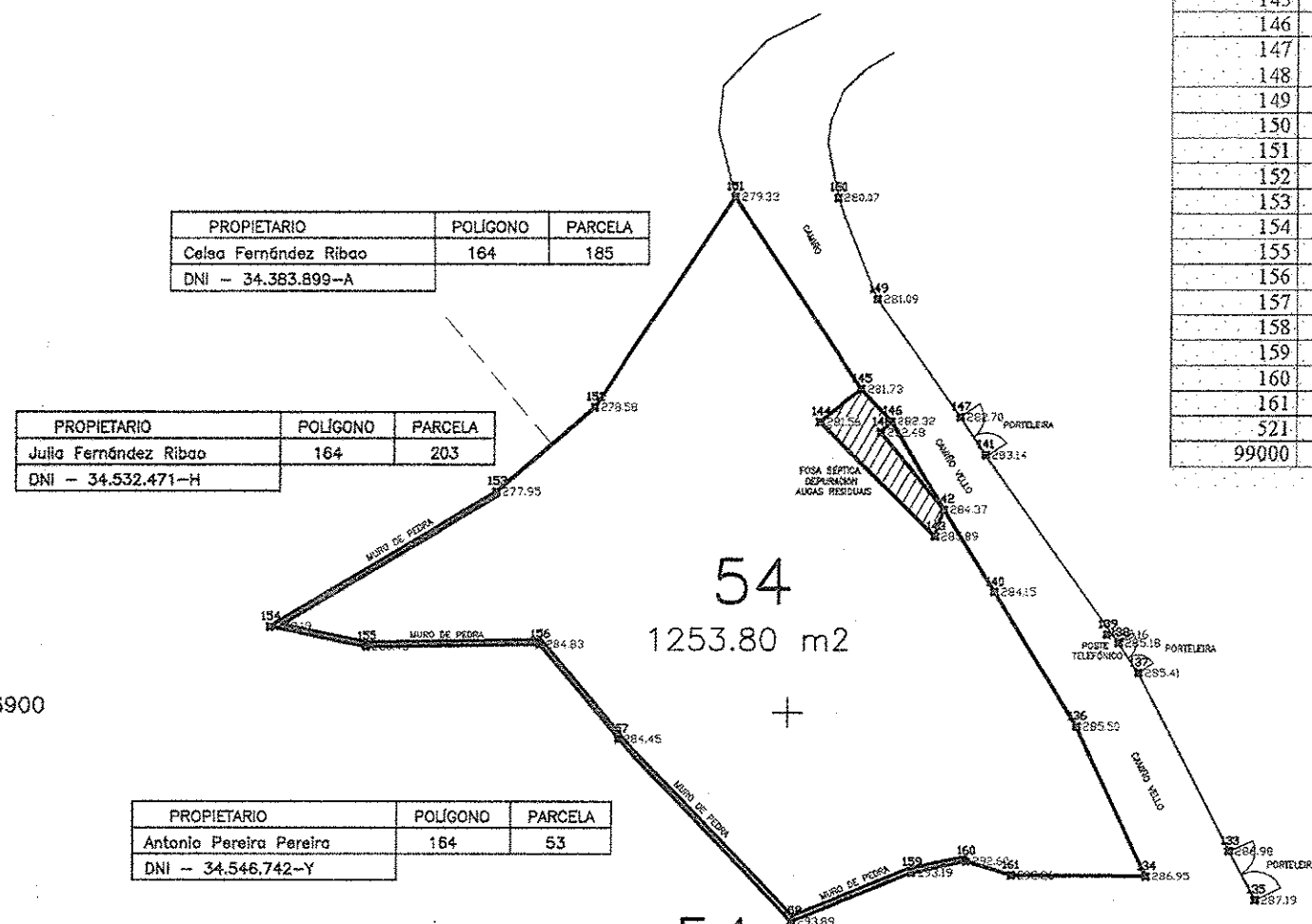

DENOMINACIÓN	POLIGONO	PARCELA	SUPERFICIE(m2)
A REGA	164	54	1.253,80

LISTADO DE PUNTOS HUSO 29  
COMUNAL DE A GRANXA - A REGA

Numero	Nivel	Coord. X	Coord. Y	Coord. Z	Codigo
133	1	595630.595	4686889.908	286.983	Poste cancela
134	1	595624.827	4686888.139	286.951	Borde camiño
135	1	595632.416	4686886.531	287.189	Poste cancela
136	1	595619.962	4686898.554	285.505	Borde camiño
137	1	595624.240	4686902.292	285.414	Poste cancela
138	1	595622.884	4686904.347	285.183	Poste cancela
139	1	595622.055	4686904.936	285.161	Poste teléfonos
140	1	595614.235	4686907.851	284.149	Borde camiño
141	1	595613.541	4686917.345	283.144	Poste cancela
142	1	595610.631	4686913.591	284.367	Esquina fosa séptica
143	1	595610.212	4686912.207	285.889	Esquina fosa séptica
144	1	595601.968	4686919.628	281.559	Esquina fosa séptica
145	1	595604.826	4686921.937	281.727	Esquina fosa séptica
146	1	595606.936	4686919.695	282.320	Esquina fosa séptica
147	1	595611.777	4686919.965	282.695	Poste cancela
148	1	595606.226	4686918.912	282.482	Esquina fosa séptica
149	1	595605.951	4686928.182	281.092	Cierre
150	1	595603.193	4686935.237	280.068	Cierre
151	1	595595.989	4686935.292	279.332	Borde camiño
152	1	595586.240	4686920.653	278.579	Borde camiño
153	1	595579.662	4686915.313	277.946	Muro pedras
154	1	595563.933	4686905.936	278.187	Esquina muro pedras
155	1	595570.601	4686904.553	280.427	Muro
156	1	595582.677	4686904.718	284.830	Muro
157	1	595588.203	4686898.150	284.453	Muro
158	1	595600.331	4686885.517	293.891	Esquina muro
159	1	595608.708	4686888.893	293.194	Muro
160	1	595612.330	4686889.194	292.604	Muro
161	1	595615.449	4686888.209	292.264	Linde
521	1	596859.116	4687300.983	470.801	MONTEALEGRE
99000	1	595704.056	4686708.111	332.581	BASE GPS

189  
A ALBARIZA

DENOMINACIÓN	POLIGONO	PARCELA	SUPERFICIE(m2)
A ALBARIZA-FINCA 1	162	189	266,59

POLIGONO 162

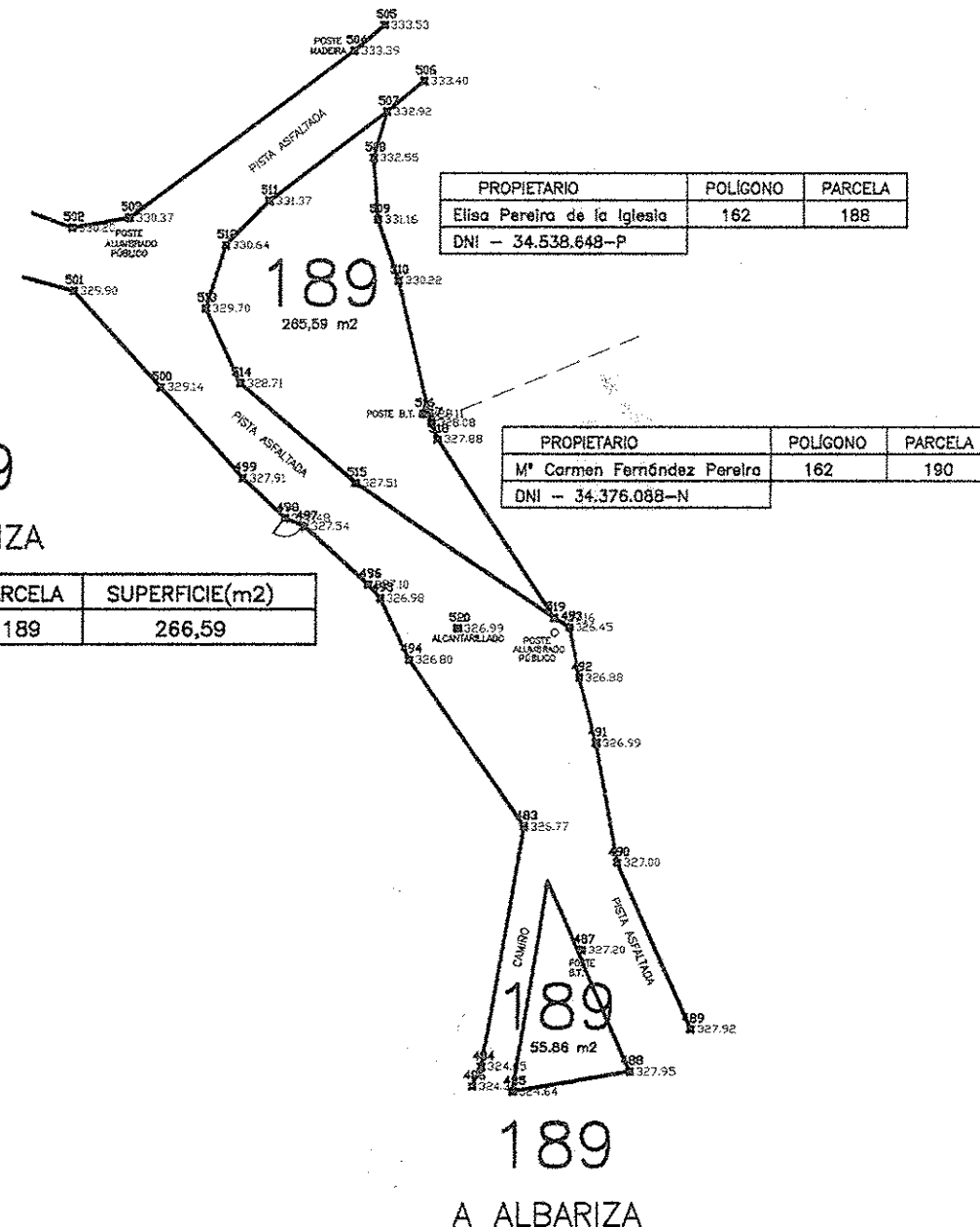

DENOMINACIÓN	POLIGONO	PARCELA	SUPERFICIE(m2)
A ALBARIZA-FINCA 2	162	189	55,86

LISTADO DE PUNTOS HUSO 29  
COMUNAL DE A GRANXA - A ALBARIZA

Numero	Nivel	Coord. X	Coord. Y	Coord. Z	Codigo
483	1	595769.558	4686936.670	326.771	Borde barandilla ferro
484	1	595766.822	4686920.339	324.648	Borde camiño
485	1	595768.935	4686918.651	324.640	Borde camiño
486	1	595766.209	4686919.018	324.380	Borde camiño
487	1	595773.628	4686928.290	327.204	Poste BT
488	1	595776.960	4686920.029	327.948	Borde rúa
489	1	595781.029	4686922.915	327.924	Cierre
490	1	595776.040	4686934.226	327.000	Cierre
491	1	595774.567	4686942.303	326.986	Poste
492	1	595773.321	4686946.740	326.880	Poste
493	1	595772.594	4686950.154	326.451	Poste
494	1	595761.730	4686947.953	326.804	Borde barandilla ferro
495	1	595759.681	4686952.111	326.983	Cancela
496	1	595758.855	4686953.036	327.100	Cancela
497	1	595754.492	4686956.959	327.535	Cancela
498	1	595753.173	4686957.512	327.479	Cancela
499	1	595750.288	4686960.237	327.913	Esquina casa
500	1	595744.715	4686966.401	329.141	Borde pista
501	1	595738.774	4686972.931	329.904	Borde pista
502	1	595738.639	4686977.214	330.197	Borde pista
503	1	595742.557	4686977.903	330.369	Poste alumbrado publ.
504	1	595757.783	4686989.228	333.390	Poste madeira
505	1	595759.798	4686990.961	333.525	Borde pista
506	1	595762.577	4686987.185	333.400	Borde pista
507	1	595760.039	4686985.104	332.921	Borde pista
508	1	595759.128	4686981.974	332.553	Esquina cierre
509	1	595759.439	4686977.792	331.161	Muro
510	1	595760.886	4686973.677	330.220	Muro
511	1	595752.000	4686979.052	331.374	Borde pista
512	1	595749.052	4686976.049	330.638	Borde pista
513	1	595747.738	4686971.747	329.701	Borde pista
514	1	595750.080	4686966.682	328.709	Borde pista
515	1	595757.957	4686959.891	327.511	Borde pista
516	1	595762.622	4686964.588	328.111	Poste BT
517	1	595763.118	4686963.984	328.082	Poste pedra
518	1	595763.535	4686962.884	327.877	Poste pedra
519	1	595771.534	4686950.802	327.164	Tapa rexistro
520	1	595765.051	4686950.063	326.988	Poste alumbrado publ.
521	1	596859.116	4687300.983	470.801	MONTEALEGRE
99000	1	595704.056	4686708.111	332.581	BASE GPS

TOPOGRÁFICO - Montes comunais dos veciños de A Granxa  
Parroquia de Montealegre - Ourense.

F. PARAXES "A ALBARIZA" - "A REGA"

PETICIONARIO- Veciños de A Granxa Ref.--

SITUACION	A Granxa Parroquia da Inmaculada	O Enxeiteiro Técnico Colexiado Nº 103	La propiedad	PLANO 6
CONCELLO	Ourense			ESCALA 1:500
PROVINCIA	Ourense			
DATA	Novembro de 2.005	Jose Luis Sequeiros R.		

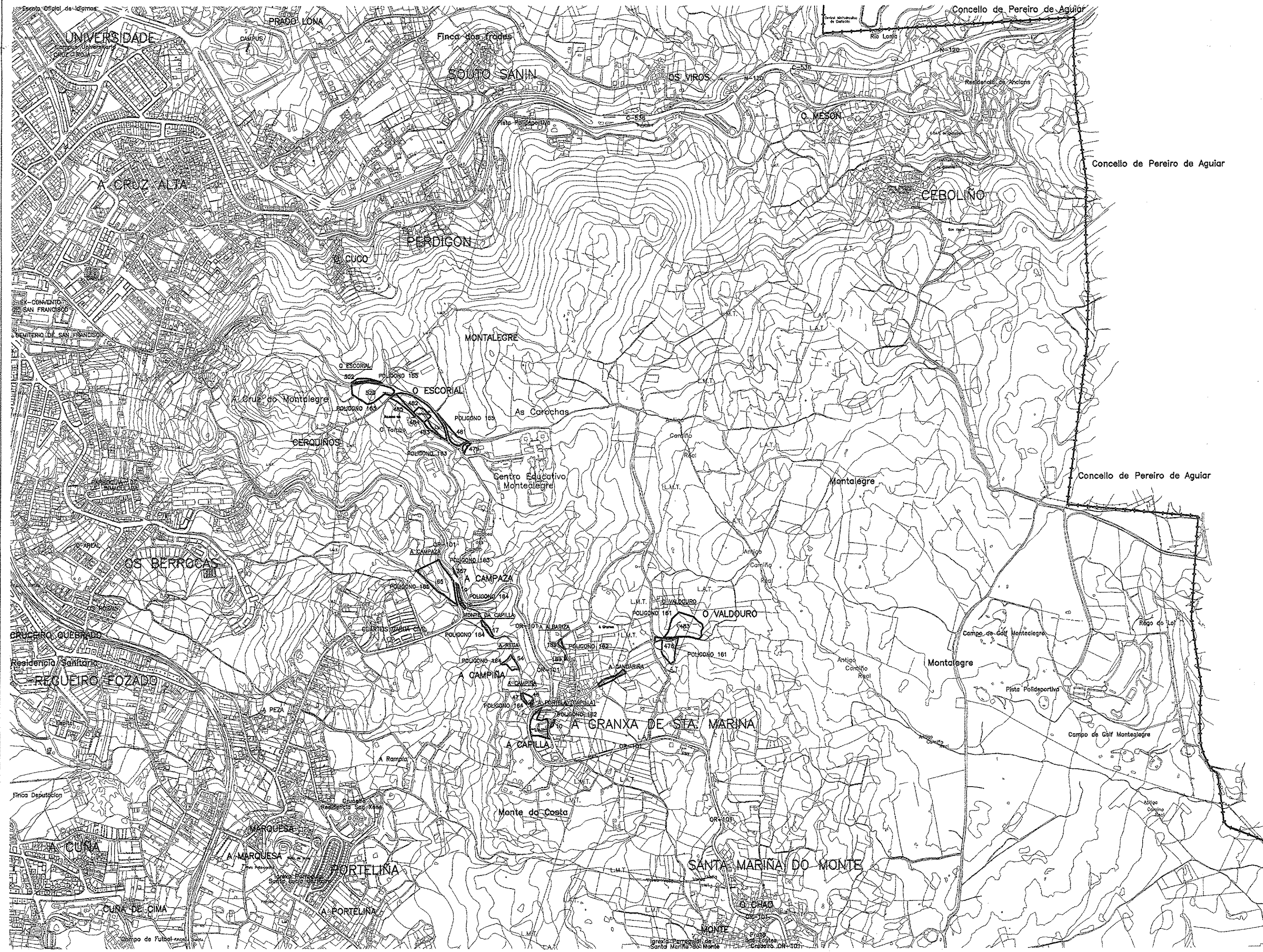

TOPOGRÁFICO – Montes comunais dos veciños de A Granxa Parroquia de Montealegre – Ourense.				
<b>FINCAS DOS VECIÑOS DA GRANXA</b>				Ref. –
PETICIONARIO – Veciños de A Granxa				PLANO 1
SITUACION	A Granxa Parroquia da Inmaculada	O Enxeiteiro Técnico Colexiado N° 103	La propiedad	ESCALA 1:10.000
CONCELLO	Ourense	<i>Jose Luis Sequeiros R.</i>		
PROVINCIA	Ourense			
DATA	Novembro de 2.005	Jose Luis Sequeiros R.		