

públicas e do procedemento administrativo común, por si mesmos ou por representación.

Advírtese, ademais, que o acordo de concentración parcelaria só poderá ser impugnado en alzada se se infrinxisen as formalidades prescritas para a súa elaboración e publicación ou se non se axustase ás bases (artigo 41 da Lei 10/1985, do 14 de agosto, de concentración parcelaria para Galicia).

Pontevedra, 17 de xullo de 2009.

Gerardo Zugasti Enrique
Xefe territorial de Pontevedra

ANEXO

| Nº prop. | Nome |
|-------------|----------------------------------|
| 325, 327 | María Ermitas Aguiño Núñez |
| 41 | Eduardo Baúlo Rodríguez |
| 52 | Julia Borrageiros Rey |
| 56 | Rosa María Bugallo Abal |
| 61 | Antonio Carro Fuentes |
| 63 | Mercedes Carro Fuentes |
| 98, 99, 229 | María Severina Chaves Peiteado |
| 100 | Eudisia Chaves Piñeiro |
| 104 | María Chaves Rey |
| 209 | Francisco Chaves Charlín |
| 209 | María Ángeles Chaves Charlín |
| 209 | María Pilar Chaves Piñeiro |
| 158 | María Guadalupe González Cousido |
| 164 | Eduardo López Blanco |
| 168 | Dolores Martínez Baúlo |
| 191 | Benito Núñez Cores |
| 353 | Hipólito Núñez Cores |
| 209 | Juventino Oubiña Chaves |
| 221 | Alberto Padín Vieites |
| 336 | María del Carmen Padín Otero |
| 235 | María Avelina Piñeiro Oubiña |
| 250 | Roberto Rey Martínez |
| 266 | José Romero Sotelo |
| 287 | Ramiro Sotelo Aragunde |
| 288 | Ramiro Sotelo Pintos |
| 289 | María Torres Oubiña |
| 294 | José Varela Barreiro |
| 294 | Celestino Varela Gondar |
| 312 | José Eugenio Vieites Solla |

Edicto do 22 de xullo de 2009, do Xurado Provincial de Clasificación de Montes Veciñais en Man Común de Ourense, polo que se resolve o expediente de clasificación do monte coa denominación de Quintas de Piñeiro, por solicitude dos veciños de Quintas, no concello de Maside (Ourense).

En cumprimento do disposto no artigo 28 do Regulamento para a execución da Lei 13/1989, do 10 de outubro, de montes veciñais en man común, aprobado polo Decreto 260/1992, do 4 de setembro, e de conformidade co disposto no artigo 60.1º da Lei 30/1992, do 26 de novembro, de réxime

xurídico das administracións públicas e do procedemento administrativo común, faise público que o Xurado Provincial de Clasificación de Montes Veciñais en Man Común de Ourense, en sesión que tivo lugar o 14 de xullo de 2009, adoptou a seguinte resolución:

Visto o expediente de clasificación como veciñal en man común do monte denominado Quintas de Piñeiro a favor dos veciños de Quintas, no concello de Maside, resultan os seguintes feitos:

Primeiro.-O 11 de maio de 2007 tivo entrada no rexistro da Delegación Provincial da Consellería do Medio Rural escrito dirixido ao Xurado Provincial de Clasificación de Montes Veciñais en Man Común dos veciños de Quintas, no concello de Maside (Ourense), en que solicitan a clasificación como veciñal en man común do devandito monte a favor dos veciños do citado lugar.

Segundo.-O 22 de maio de 2008, o xurado provincial acorda iniciar o expediente de clasificación como veciñal en man común do referido monte, designa instrutor e procede a realizar as comunicacións e publicacións a que fan referencia os artigos 20, 21 e 23 do regulamento para a execución da Lei 13/1989, do 10 de outubro, de montes veciñais en man común, aprobado polo Decreto 260/1992, do 4 de setembro; e abre un período dun mes para a práctica de alegacións.

Terceiro.-No prazo concedido para a práctica de alegación non consta que se presentase ningunha.

Cuarto.-O monte obxecto de clasificación, de acordo coa documentación que consta no expediente, descríbese así:

Concello: Maside.

Denominación do monte: Quintas de Piñeiro.

Comunidade veciñal solicitante: veciños de Quintas.

Superficie: 10,8314 ha.

Zona 1.

Superficie: 8,7346 ha, aproximadamente.

Lindeiros:

Norte: José Pérez (pol. 17 parc. 305), Leonisa Otero Mosquera (pol. 17 parc. 599), Antonio das Airas Peña, Cesáreo Álvarez Álvarez, hdos. de Jesús Fernández, María Albor, hdos. de Benita e Concepción Vázquez, hdos. de Celso Mosquera Álvarez.

Sur: estrada de Quintas a Piñeiro, MVMC de Piñeiro, Francisca Soutullo Peña.

Leste: MVMC de Piñeiro, Cesáreo Barroso, Francisca Soutullo Peña.

Oeste: Ramón Pérez Pérez (pol. 17 parc. 90038), José Pérez (pol. 17 parc. 305).

Zona 2.

Superficie: 0,4223 ha, aproximadamente.

Lindeiros:

Norte: estrada de Quintas a Piñeiro.

Sur: Eladio González Soutullo (pol 17 parc. 90019).

Leste: descoñecido.

Oeste: antiga estrada.

Zona 3.

Superficie: 1,6745 ha, aproximadamente.

Lindeiros:

Norte: estrada de Quintas a Piñeiro.

Sur: José Pérez (pol. 17 parc. 170).

Leste: estrada de Quintas a Piñeiro.

Oeste: José Pérez (pol. 17 parc. 170), hdos. de Auria Soutullo Pérez, Lisardo Pita, Francisco Vázquez Lois, José Pérez, hdos. de Plácido das Airas.

Fundamentos de dereito:

Primeiro.-O Xurado Provincial de Clasificación de Montes Veciñais en Man Común é órgano competente para coñecer os expedientes de clasificación dos montes que teñan tal carácter, de acordo co establecido no artigo 9 da Lei 13/1989, do 10 de outubro, de montes veciñais en man común.

Segundo.-De conformidade co disposto no artigo 1 da devandita lei, «son montes veciñais en man común... os que, con independencia da súa orixe, as súas posibilidades produtivas, o seu aproveitamento actual e a súa vocación agraria, pertencen a agrupacións veciñais na súa calidade de grupos sociais e non como entidades administrativas, e se veñan aproveitando consuetudinariamente en réxime de comunidade sen asignación de cotas polos membros daquelas na súa condición de veciños».

Terceiro.-É reiterada doutrina da Sala do Contencioso-Administrativo do Tribunal Supremo que son dúas as notas características dos montes veciñais en man común: unha o aproveitamento consuetudinario en man común, e outra, a atribución da titularidade dese aproveitamento aos veciños integrantes dun grupo social determinado, independentemente da súa cualificación ou non como entidade administrativa; correspóndelle constatar o aproveitamento e atribuír a titularidade a favor do grupo social que o veña gozando ao Xurado Provincial de Clasificación.

Cuarto.-O carácter de monte veciñal en man común tense acreditado mediante os testemuños dos veciños solicitantes e as actuacións realizadas polo Servizo de Montes, sen que durante a tramitación do procedemento se tivese producido reclamación ningunha de titularidade distinta.

En consecuencia co que antecede, vista a Lei 13/1989, do 10 de outubro, de montes veciñais

en man común, o seu regulamento, aprobado polo Decreto 260/1992, do 4 de setembro, o Decreto 562/2005, do 1 de decembro, polo que se establece a estrutura orgánica da Consellería do Medio Rural, e demais normativa legal e regulamentaria, o xurado provincial, por unanimidade dos seus membros,

RESOLVE:

Clasificar como monte veciñal en man común a favor dos veciños de Quintas, no concello de Maside (Ourense), o monte de Quintas de Piñeiro, coa desrición reflectida no feito cuarto.

Contra esta resolución, que pon fin á vía administrativa, poderase interpoñer recurso potestativo de reposición perante o Xurado Provincial de Clasificación de Montes Veciñais en Man Común de Ourense no prazo dun mes, ou ben directamente recurso contencioso-administrativo ante o Xulgado do Contencioso-Administrativo de Ourense, no prazo de dous meses contados desde o día seguinte ao desta notificación, de acordo co disposto no artigo 12 da Lei 13/1989 (citada), nos artigos 116 e 117 da Lei 30/1992, do 26 de novembro, de réxime xurídico das administracións públicas e do procedemento administrativo común, modificada pola Lei 4/1999, do 13 de xaneiro, e nos artigos 8 e 46 da Lei 29/1998, do 13 de xullo, reguladora da xurisdición contencioso-administrativa.

Ourense, 22 de xullo de 2009.

Ricardo Ignacio Vecillas Rojo
Presidente do Xurado Provincial de Clasificación de Montes Veciñais en Man Común de Ourense

Anuncio do 20 de xullo de 2009, do Departamento Territorial de Pontevedra, polo que se empra o interesado para ser notificado por comparecencia no expediente PO-CN-2009-006.

De conformidade co disposto no artigo 61 da Lei 30/1992, do 26 de novembro, de réxime xurídico das administracións públicas e do procedemento administrativo común, modificada pola Lei 4/1999, do 13 de xaneiro, despois de intentada a notificación persoal dúas veces, emprázase o interesado que se sinala no anexo para ser notificado por comparecencia.

O acto foi adoptado pola instrutora do procedemento.

A comparecencia deberá efectuarse no prazo de dez días contados desde o seguinte ao da publicación deste anuncio, na sede deste departamento territorial sito na rúa Fernández Ladreda, 43, 4ª planta, Pontevedra, en horario das 9.00 ás 14.00 horas, de luns a venres.

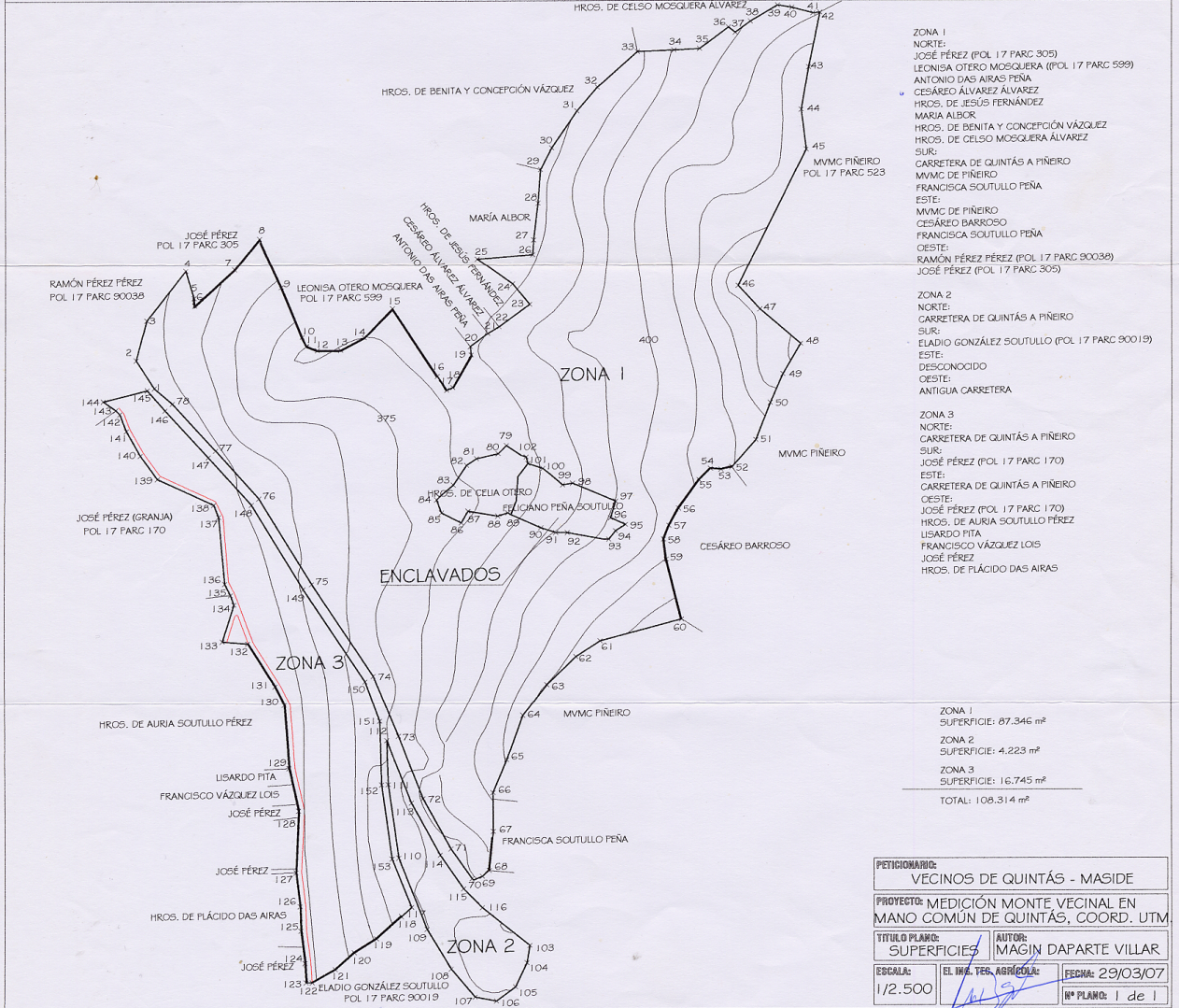
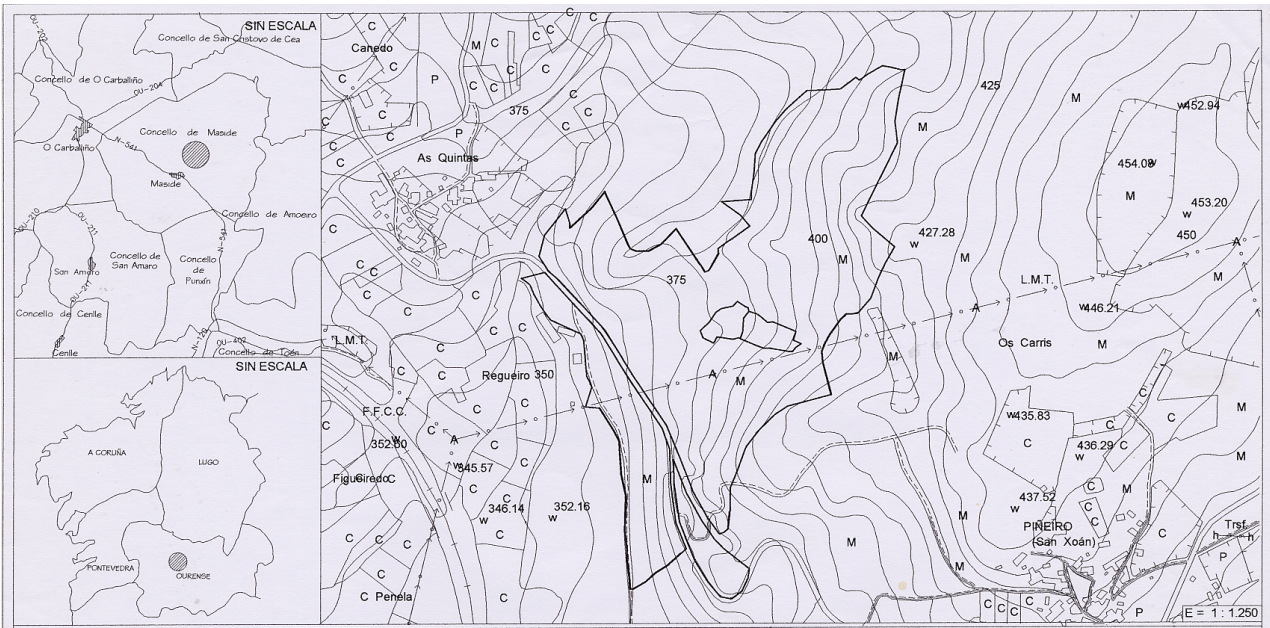

ZONA 1
 NORTE:
 JOSÉ PÉREZ (POL 17 PARC 305)
 LEONISA OTERO MOSQUERA (POL 17 PARC 599)
 ANTONIO DAS AIRAS PEÑA
 CESÁREO ÁLVAREZ ÁLVAREZ
 HROS. DE JESÚS FERNÁNDEZ
 MARÍA ALBOR
 HROS. DE BENITA Y CONCEPCIÓN VÁZQUEZ
 HROS. DE CELSO MOSQUERA ÁLVAREZ
 SUR:
 CARRETERA DE QUINTÁS A PIÑEIRO
 MVMC DE PIÑEIRO
 POL 17 PARC 523
 FRANCISCA SOUTULLO PEÑA
 ESTE:
 MVMC DE PIÑEIRO
 CESÁREO BARROSO
 FRANCISCA SOUTULLO PEÑA
 OESTE:
 RAMÓN PÉREZ PÉREZ (POL 17 PARC 90039)
 JOSÉ PÉREZ (POL 17 PARC 305)

ZONA 2
 NORTE:
 CARRETERA DE QUINTÁS A PIÑEIRO
 SUR:
 ELADIO GONZÁLEZ SOUTULLO (POL 17 PARC 90019)
 ESTE:
 DESCONOCIDO
 OESTE:
 ANTIGUA CARRETERA

ZONA 3
 NORTE:
 CARRETERA DE QUINTÁS A PIÑEIRO
 SUR:
 JOSÉ PÉREZ (POL 17 PARC 170)
 ESTE:
 CARRETERA DE QUINTÁS A PIÑEIRO
 OESTE:
 JOSÉ PÉREZ (POL 17 PARC 170)
 HROS. DE AURIA SOUTULLO PÉREZ
 LISARDO PITA
 FRANCISCO VÁZQUEZ LOIS
 JOSÉ PÉREZ
 HROS. DE PLÁCIDO DAS AIRAS

| | |
|---------------|-----------------------------------|
| ZONA 1 | SUPERFICIE: 87.346 m ² |
| ZONA 2 | SUPERFICIE: 4.223 m ² |
| ZONA 3 | SUPERFICIE: 16.745 m ² |
| TOTAL: | 108.314 m² |

| | |
|--|---------------------------------------|
| PETICIONARIO: VECINOS DE QUINTÁS - MASIDE | |
| PROYECTO: MEDICIÓN MONTE VECINAL EN MANO COMÚN DE QUINTÁS, COORD. UTM | |
| TÍTULO PLANO: SUPERFICIES | AUTOR: MAGIN DAPARTE VILLAR |
| ESCALA: 1/2.500 | FECHA: 29/03/07 |
| Nº PLANO: 1 de 1 | |



CARBALLIÑO: CANEXON DA CERCA, 6 Tlf: 988 271 139
 OURENSE: HERMANOS. VILLAR, 11 Tlf: 988 240 009

En Carballiño, a 29 de Marzo de 2.007

MONTE VECINAL EN MANO COMÚN DE QUINTÁS – MASIDE - OURENSE

ZONA I

| Incremental ID | X | Y | Ellipsoid Height | Position+ Hgt Quality |
|----------------|-----------|------------|------------------|-----------------------|
| 1 | 582022.78 | 4697029.01 | 358.80 | 0.163 |
| 2 | 582011.75 | 4697046.09 | 352.39 | 0.237 |
| 3 | 582018.12 | 4697070.19 | 352.36 | 0.161 |
| 4 | 582041.74 | 4697100.34 | 363.54 | 0.210 |
| 5 | 582046.74 | 4697083.80 | 357.19 | 0.249 |
| 6 | 582047.11 | 4697079.54 | 360.54 | 0.083 |
| 7 | 582071.26 | 4697101.22 | 363.00 | 0.158 |
| 8 | 582086.38 | 4697119.96 | 360.12 | 0.153 |
| 9 | 582099.56 | 4697090.50 | 369.94 | 0.132 |
| 10 | 582112.16 | 4697060.08 | 379.94 | 0.063 |
| 11 | 582114.77 | 4697054.15 | 378.15 | 0.094 |
| 12 | 582121.30 | 4697051.94 | 375.88 | 0.145 |
| 13 | 582135.48 | 4697052.11 | 379.83 | 0.139 |
| 14 | 582149.76 | 4697059.71 | 377.05 | 0.191 |
| 15 | 582166.70 | 4697077.36 | 375.24 | 0.176 |
| 16 | 582193.82 | 4697036.32 | 379.17 | 0.150 |
| 17 | 582199.51 | 4697027.80 | 380.31 | 0.152 |
| 18 | 582203.12 | 4697029.42 | 378.13 | 0.166 |
| 19 | 582214.36 | 4697049.17 | 382.34 | 0.154 |
| 20 | 582213.76 | 4697054.26 | 381.92 | 0.121 |
| 21 | 582224.41 | 4697062.27 | 382.29 | 0.165 |
| 22 | 582231.09 | 4697066.27 | 384.09 | 0.213 |
| 23 | 582249.66 | 4697079.91 | 387.53 | 0.200 |
| 24 | 582239.29 | 4697092.34 | 385.83 | 0.129 |
| 25 | 582218.10 | 4697107.64 | 346.94 | 0.154 |
| 26 | 582251.49 | 4697110.22 | 385.64 | 0.176 |
| 27 | 582252.10 | 4697119.27 | 381.46 | 0.076 |
| 28 | 582254.76 | 4697141.64 | 385.10 | 0.164 |
| 29 | 582256.26 | 4697161.86 | 383.22 | 0.249 |
| 30 | 582262.96 | 4697175.16 | 381.45 | 0.126 |
| 31 | 582278.43 | 4697197.53 | 380.66 | 0.407 |
| 32 | 582290.75 | 4697212.10 | 385.51 | 0.193 |
| 33 | 582314.92 | 4697233.54 | 383.11 | 0.070 |
| 34 | 582336.91 | 4697234.41 | 393.75 | 0.091 |
| 35 | 582352.52 | 4697235.23 | 397.73 | 0.117 |
| 36 | 582369.89 | 4697248.58 | 397.65 | 0.237 |
| 37 | 582373.91 | 4697245.26 | 399.79 | 0.111 |
| 38 | 582383.13 | 4697251.96 | 397.92 | 0.137 |
| 39 | 582399.63 | 4697261.53 | 400.29 | 0.184 |
| 40 | 582408.17 | 4697260.22 | 399.31 | 0.270 |
| 41 | 582420.85 | 4697256.77 | 402.85 | 0.153 |
| 42 | 582425.07 | 4697257.22 | 401.64 | 0.131 |
| 43 | 582418.24 | 4697224.00 | 411.95 | 0.183 |
| 44 | 582413.80 | 4697198.31 | 411.08 | 0.124 |



CARBALLIÑO: CANEXON DA CERCA, 6 Tlf: 988 271 139
 OURENSE: HERMANOS. VILLAR, 11 Tlf: 988 240 009

En Carballiño, a 29 de Marzo de 2.007

| Incremental ID | X | Y | Ellipsoid Height | Position+ Hgt Quality |
|----------------|-----------|------------|------------------|-----------------------|
| 45 | 582416.83 | 4697174.10 | 411.23 | 0.105 |
| 46 | 582375.63 | 4697091.13 | 419.67 | 0.121 |
| 47 | 582388.66 | 4697076.96 | 419.08 | 0.115 |
| 48 | 582413.33 | 4697055.83 | 424.86 | 0.164 |
| 49 | 582402.48 | 4697037.52 | 419.29 | 0.088 |
| 50 | 582395.01 | 4697020.08 | 414.90 | 0.194 |
| 51 | 582386.24 | 4696997.53 | 404.64 | 0.126 |
| 52 | 582371.82 | 4696981.01 | 403.67 | 0.147 |
| 53 | 582365.27 | 4696979.45 | 397.64 | 0.132 |
| 54 | 582359.04 | 4696980.00 | 401.22 | 0.064 |
| 55 | 582352.14 | 4696973.23 | 396.85 | 0.135 |
| 56 | 582339.87 | 4696955.91 | 396.94 | 0.235 |
| 57 | 582334.17 | 4696945.40 | 395.52 | 0.086 |
| 58 | 582330.93 | 4696937.10 | 393.06 | 0.187 |
| 59 | 582332.44 | 4696925.08 | 402.24 | 0.177 |
| 60 | 582341.86 | 4696888.65 | 408.32 | 0.149 |
| 61 | 582292.66 | 4696875.36 | 403.85 | 0.208 |
| 62 | 582277.98 | 4696865.91 | 402.69 | 0.105 |
| 63 | 582260.53 | 4696848.72 | 398.79 | 0.214 |
| 64 | 582245.92 | 4696830.01 | 396.83 | 0.181 |
| 65 | 582236.13 | 4696802.89 | 393.32 | 0.077 |
| 66 | 582227.81 | 4696783.04 | 389.28 | 0.113 |
| 67 | 582227.91 | 4696759.49 | 384.44 | 0.227 |
| 68 | 582225.46 | 4696735.84 | 383.59 | 0.336 |
| 69 | 582221.25 | 4696732.25 | 381.18 | 0.379 |
| 70 | 582215.09 | 4696730.95 | 377.84 | 0.226 |
| 71 | 582202.28 | 4696748.89 | 377.76 | 0.108 |
| 72 | 582185.49 | 4696779.45 | 373.52 | 0.110 |
| 73 | 582170.75 | 4696817.48 | 370.66 | 0.108 |
| 74 | 582155.56 | 4696854.10 | 363.29 | 0.239 |
| 75 | 582118.35 | 4696910.05 | 358.54 | 0.225 |
| 76 | 582086.21 | 4696962.10 | 354.55 | 0.117 |
| 77 | 582060.00 | 4696991.18 | 352.16 | 0.231 |
| 78 | 582033.68 | 4697019.67 | 350.89 | 0.104 |
| 79 | 582235.74 | 4696994.22 | 373.55 | 0.149 |
| 80 | 582230.74 | 4696989.22 | 373.12 | 0.232 |
| 81 | 582217.74 | 4696986.22 | 372.05 | 0.122 |
| 82 | 582211.74 | 4696982.22 | 372.15 | 0.127 |
| 83 | 582203.74 | 4696970.22 | 372.01 | 0.148 |
| 84 | 582193.74 | 4696961.22 | 371.99 | 0.133 |
| 85 | 582196.74 | 4696953.22 | 371.83 | 0.125 |
| 86 | 582208.59 | 4696947.58 | 371.37 | 0.148 |
| 87 | 582212.77 | 4696954.34 | 371.98 | 0.181 |
| 88 | 582230.17 | 4696951.88 | 371.90 | 0.287 |
| 89 | 582236.64 | 4696953.37 | 370.14 | 0.245 |
| 90 | 582256.24 | 4696944.13 | 369.71 | 0.091 |
| 91 | 582265.62 | 4696941.77 | 369.69 | 0.281 |



CARBALLIÑO: CANEXON DA CERCA, 6 Tlf: 988 271 139
 OURENSE: HERMANOS. VILLAR, 11 Tlf: 988 240 009

En Carballiño, a 29 de Marzo de 2.007

| Incremental ID | X | Y | Ellipsoid Height | Position+ Hgt Quality |
|----------------|-----------|------------|------------------|-----------------------|
| 92 | 582272.74 | 4696941.82 | 369.66 | 0.184 |
| 93 | 582297.57 | 4696937.53 | 368.08 | 0.338 |
| 94 | 582301.45 | 4696942.75 | 369.10 | 0.250 |
| 95 | 582307.70 | 4696946.26 | 369.32 | 0.198 |
| 96 | 582298.98 | 4696950.58 | 370.97 | 0.159 |
| 97 | 582301.26 | 4696960.43 | 371.53 | 0.415 |
| 98 | 582275.94 | 4696971.21 | 371.80 | 0.630 |
| 99 | 582269.72 | 4696970.71 | 372.91 | 0.931 |
| 100 | 582257.32 | 4696980.36 | 372.09 | 0.528 |
| 101 | 582248.87 | 4696983.12 | 372.09 | 0.506 |
| 102 | 582247.32 | 4696987.63 | 373.12 | 0.182 |

ZONA 2

| Incremental ID | X | Y | Ellipsoid Height | Position+ Hgt Quality |
|----------------|-----------|-------------|------------------|-----------------------|
| 103 | 582249.91 | 4696690.44 | 381.90 | 0.193 |
| 104 | 582248.20 | 4696679.77 | 381.64 | 0.256 |
| 105 | 582241.27 | 4696665.23 | 378.87 | 0.357 |
| 106 | 582229.80 | 4696656.52 | 377.55 | 0.299 |
| 107 | 582216.88 | 4696658.978 | 376.22 | 0.531 |
| 108 | 582202.43 | 4696676.12 | 375.12 | 0.109 |
| 109 | 582187.91 | 4696700.29 | 373.98 | 0.223 |
| 110 | 582170.66 | 4699743.48 | 372.21 | 0.365 |
| 111 | 582164.48 | 4696787.91 | 370.73 | 0.519 |
| 112 | 582163.76 | 4696814.77 | 370.66 | 0.289 |
| 113 | 582178.50 | 4696776.74 | 373.52 | 0.491 |
| 114 | 582195.71 | 4696745.29 | 377.76 | 0.295 |
| 115 | 582209.84 | 4696724.83 | 377.50 | 0.673 |
| 116 | 582221.27 | 4696713.33 | 378.48 | 0.299 |

En Carballiño, a 29 de Marzo de 2.007

ZONA 3

| Incremental ID | X | Y | Ellipsoid Height | Position+ Hgt Quality |
|----------------|------------|------------|------------------|-----------------------|
| 117 | 582178.42 | 4696713.44 | 374.12 | 0.396 |
| 118 | 582172.34 | 4696707.94 | 373.78 | 0.571 |
| 119 | 582157.32 | 4696694.36 | 361.30 | 0.496 |
| 120 | 582143.93 | 4696685.95 | 359.33 | 0.811 |
| 121 | 582132.49 | 4696675.71 | 356.81 | 0.493 |
| 122 | 582118.58 | 4696667.73 | 355.64 | 0.123 |
| 123 | 582114.84 | 4696667.35 | 354.02 | 0.341 |
| 124 | 582114.09 | 4696679.68 | 353.83 | 0.621 |
| 125 | 582111.59 | 4696699.20 | 351.71 | 0.294 |
| 126 | 582111.05 | 4696714.10 | 354.02 | 0.671 |
| 127 | 582108.57 | 4696734.62 | 352.81 | 0.801 |
| 128 | 582110.27 | 4696772.14 | 357.13 | 0.420 |
| 129 | 582104.60 | 4696797.89 | 352.85 | 0.261 |
| 130 | 582101.84 | 4696836.41 | 357.80 | 0.677 |
| 131 | 582096.04 | 4696847.80 | 350.62 | 0.117 |
| 132 | 582079.67 | 4696873.79 | 350.72 | 0.199 |
| 133 | 582064.41 | 4696875.00 | 350.09 | 0.259 |
| 134 | 582071.40 | 4696897.47 | 350.03 | 0.197 |
| 135 | 582069.32 | 4696903.39 | 347.75 | 0.712 |
| 136 | 582065.81 | 4696910.12 | 354.07 | 0.298 |
| 137 | 582062.01 | 4696950.74 | 350.54 | 0.377 |
| 138 | 582059.00 | 4696958.15 | 351.46 | 0.170 |
| 139 | 582024.82 | 4696973.93 | 350.93 | 0.099 |
| 140 | 582014.51 | 4696988.12 | 349.89 | 0.508 |
| 141 | 582005.90 | 4697003.08 | 349.16 | 0.711 |
| 142 | 582001.90 | 4697013.35 | 347.65 | 0.287 |
| 143 | 581999.44 | 4697015.85 | 345.34 | 0.197 |
| 144 | 5818991.93 | 4697021.07 | 345.83 | 0.501 |
| 145 | 582018.42 | 4697027.88 | 348.99 | 0.370 |
| 146 | 582029.28 | 4697015.60 | 350.89 | 0.409 |
| 147 | 582055.60 | 4696987.11 | 352.16 | 0.501 |
| 148 | 582081.76 | 4696958.09 | 354.55 | 0.091 |
| 149 | 582113.24 | 4696906.91 | 358.91 | 0.293 |
| 150 | 582150.57 | 4696850.78 | 363.29 | 0.361 |
| 151 | 582159.44 | 4696826.55 | 368.09 | 0.502 |
| 152 | 582160.48 | 4696787.80 | 370.09 | 0.295 |
| 153 | 582166.69 | 4696742.92 | 372.00 | 0.608 |

*TRABAJO MEDIDO CON UN GPS MARCA TOPCON SERIE HIPER+ (SUBMÉTRICO)

El Ingeniero Técnico Agrícola:

Magín Daparte Villar



Página 4 de 4.