

VI. ANUNCIOS

A) ADMINISTRACIÓN AUTONÓMICA

CONSELLERÍA DEL MEDIO RURAL Y DEL MAR

EDICTO de 18 de julio de 2014, del Jurado Provincial de Clasificación de Montes Vecinales en Mano Común de Ourense, por el que se resuelve el expediente de clasificación como vecinal en mano común del monte denominado Costa de Eirexa, a favor de los vecinos de A Eirexa, en la parroquia de Ribela, en el municipio de Coles.

En cumplimiento de lo dispuesto en el artículo 28 del Reglamento para la ejecución de la Ley 13/1989, de 10 de octubre, de montes vecinales en mano común, aprobado por el Decreto 260/1992, de 4 de septiembre, y de conformidad con lo dispuesto en el artículo 60.1º de la Ley 30/1992, de 26 de noviembre, de régimen jurídico de las administraciones públicas y del procedimiento administrativo común, se hace público que el Jurado Provincial de Clasificación de Montes Vecinales en Mano Común de Ourense, en sesión que tuvo lugar el 9 de julio de 2014, adoptó la siguiente resolución:

Examinado el expediente de clasificación como vecinal en mano común del monte denominado Costa de Eirexa, a favor de los vecinos de A Eirexa, en la parroquia de Ribela, en el municipio de Coles, resultan los siguientes hechos:

Primero. Con fecha de 11 de octubre de 2012 tuvo entrada en el Registro de la Jefatura Territorial de la Consellería del Medio Rural escrito dirigido al Jurado Provincial de Clasificación de Montes Vecinales en Mano Común de los vecinos de A Eirexa, en la parroquia de Ribela, en el municipio de Coles, en el que solicitan a su favor la clasificación como vecinal en mano común del monte denominado Costa de Eirexa.

Segundo. Con fecha de 29 de enero de 2014, el Jurado Provincial acuerda iniciar el expediente de clasificación del referido monte, designando instructor y procediendo a realizar las comunicaciones y publicaciones a las que hacen referencia los artículos 20, 21 y 23 del Reglamento para la ejecución de la Ley 13/1989, de 10 de octubre, de montes vecinales en mano común, aprobado por el Decreto 260/1992, de 4 de septiembre, abriendo un período de un mes para la práctica de alegaciones.

Tercero. En el plazo concedido para la práctica de alegaciones, no consta que se presentara ninguna.



Cuarto. El monte objeto de clasificación, de acuerdo con la documentación obrante en el expediente, se describe así:

Ayuntamiento: Coles.

Denominación del monte: Costa de Eirexa.

Comunidad de vecinos solicitante: vecinos de A Eirexa, parroquia de Ribela.

Superficie total: 6.966 m² (0,6966 ha aproximadamente).

Descripción de las parcelas.

1. Parcela A , número 217 del polígono 42 del ayuntamiento de Coles (referencia catastral 32027A042002170000OO). Superficie 821 m²: (0,0821 ha)

Lindes:

Norte: polígono 42, parcela 227 (Orentino González Pérez).

Sur: propiedades particulares pertenecientes al polígono 42, parcela 156 (A Eirexa, Pra-dos y Ribela, Comunal de A Eirexa-Bouzo).

Este: propiedades particulares pertenecientes al polígono 42, parcela 216 (Ubaldo Montes Iglesias).

Oeste: propiedades particulares pertenecientes al polígono 42, parcela 218 (Olenie Iglesias García).

2. Parcela B, número 149 polígono 42 del ayuntamiento de Coles (ref. catastral 32027A042001490000OT). Superficie: 579 m² (0,0579 ha).

Lindes:

Norte: propiedad particular perteneciente al polígono 42, parcela 9009 (camino público).

Sur: propiedad particular perteneciente al polígono 42, parcela 142 (José Fernández Pérez).

Este: propiedad particular perteneciente al polígono 42, parcela 140 (José Antonio Lorenzo Díaz) y parcela 141 (Celestino Sotelo Dosouto).

Oeste: propiedad particular perteneciente al polígono 42, parcela 103 (Laura Iglesias López).



3. Parcela C, formada por dos parcelas catastrales número 116 del polígono 42 del ayuntamiento de Coles (ref. catastral 32027A042001160000OL), superficie 5.218 m² (0,5566 ha); y número 137 del polígono 42 del ayuntamiento de Coles (ref. catastral 32027A042001370000OH), superficie 348 m² (0,0348 ha).

Lindes:

Norte: propiedad particular perteneciente al polígono 42, parcela 9009 (camino público).

Sur: propiedad particular perteneciente al polígono 42, parcela 99 (Laura Iglesias López), parcela 150 (Avelino Gómez Pérez).

Este: propiedad particular perteneciente al polígono 42, parcela 9011 (camino público).

Oeste: propiedad particular perteneciente al polígono 42, parcela 135 (José Manuel Guzmán Iglesias), parcela 136 (Emilio Doforno Laso), parcela 131 (Avelino Gómez Pérez), parcela 121 (desconocido), parcela 122 (Mario Dosouto Sotelo), parcela 123 (José Antonio Lorenzo Díaz), parcela 124 (Estrella Rogelia Cota Cordeiro), parcela 125 (Eligio Pérez Gómez), parcela 127 (Emilio Doforno Laso).

Las tres parcelas descritas (A, B y C) no presentan edificaciones.

Fundamentos de derecho:

Primero. El Jurado Provincial de Clasificación de Montes Vecinales en Mano Común es el órgano competente para conocer los expedientes de clasificación de los montes que tienen tal carácter, de acuerdo con lo establecido en el artículo 9 de la Ley 13/1989, de 10 de octubre, de montes vecinales en mano común.

Segundo. De conformidad con lo dispuesto en el artículo 1 de la mencionada ley «son montes vecinales en mano común... los que, con independencia de su origen, sus posibilidades productivas, su aprovechamiento actual y su vocación agraria, pertenezcan a agrupaciones vecinales en calidad de grupos sociales y no como entidades administrativas, y se hayan venido aprovechando consuetudinariamente en régimen de comunidad sin asignación de cuotas por los miembros de aquellas en su condición de vecinos».

Tercero. Es reiterada doctrina de la Sala de lo Contencioso-Administrativo del Tribunal Supremo que son dos las notas características de los montes vecinales en mano común: una, el aprovechamiento consuetudinario en mano común, y, otra, la atribución de la titularidad de ese aprovechamiento a los vecinos integrantes de un grupo social determinado,



independientemente de su calificación o no como entidad administrativa; correspondiendo constatar el aprovechamiento y atribuir la titularidad a favor del grupo social que lo venga disfrutando al Jurado Provincial de Clasificación.

Cuarto. El carácter de monte vecinal en mano común se ha acreditado mediante los testimonios de los vecinos solicitantes y las actuaciones realizadas por el Servicio de Montes, y documentación que consta en el expediente.

En consecuencia con lo que antecede, examinada la Ley 13/1989, de 10 de octubre, de montes vecinales en mano común, su reglamento, aprobado por el Decreto 260/1992, de 4 de septiembre, el Decreto 46/2012, de 19 de enero, por el que se establece la estructura orgánica de la Consellería del Medio Rural y del Mar y demás normativa legal y reglamentaria, el jurado provincial, por unanimidad de sus miembros,

RESUELVE:

Clasificar como monte vecinal en mano común el monte denominado Costa de Eirexa, solicitada a favor de los vecinos de A Eirexa, en la parroquia de Ribela, en el municipio de Coles, de acuerdo con la descripción realizada en el hecho cuarto.

Contra esta resolución, que pone fin a la vía administrativa, se podrá interponer recurso potestativo de reposición ante el Jurado Provincial de Clasificación de Montes Vecinales en Mano Común de Ourense en el plazo de un mes, o bien directamente recurso contencioso-administrativo ante el Juzgado de lo Contencioso-Administrativo de Ourense, en el plazo de dos meses contados desde el día siguiente al de esta notificación, de acuerdo con lo dispuesto en el artículo 12 de la Ley 13/1989, en los artículos 116 y 117 de la Ley 30/1992, de 26 de noviembre, de régimen jurídico de las administraciones públicas y del procedimiento administrativo común, modificada por la Ley 4/1999, de 13 de enero, y en los artículos 8 y 46 de la Ley 29/1998, de 13 de julio, reguladora de la jurisdicción contencioso-administrativa.

Ourense, 18 de julio de 2014

Yago Borrajo Sánchez
Presidente del Jurado Provincial de Montes Vecinales en Mano Común de Ourense



VI. ANUNCIOS**A) ADMINISTRACIÓN AUTONÓMICA****CONSELLERÍA DO MEDIO RURAL E DO MAR**

CORRECCIÓN de erros. Edicto do 18 de xullo de 2014, do Xurado Provincial de Clasificación de Montes Veciñais en Man Común de Ourense, polo que se resolve o expediente de clasificación como veciñal en man común do monte denominado Costa de Eirexa, a favor dos veciños da Eirexa, parroquia de Ribela, no concello de Coles.

Advertido erro no dito anuncio, publicado no *Diario Oficial de Galicia* nº 148, do mércores 6 de agosto de 2014, é preciso publicar a seguinte corrección:

En todo o documento e no sumario, onde di:

«a favor dos veciños da Eirexa, na parroquia de Ribela, no concello de Coles»

Debe dicir:

«a favor dos veciños da Eirexa, Prados e Ribela, parroquia de Ribela, no concello de Coles».



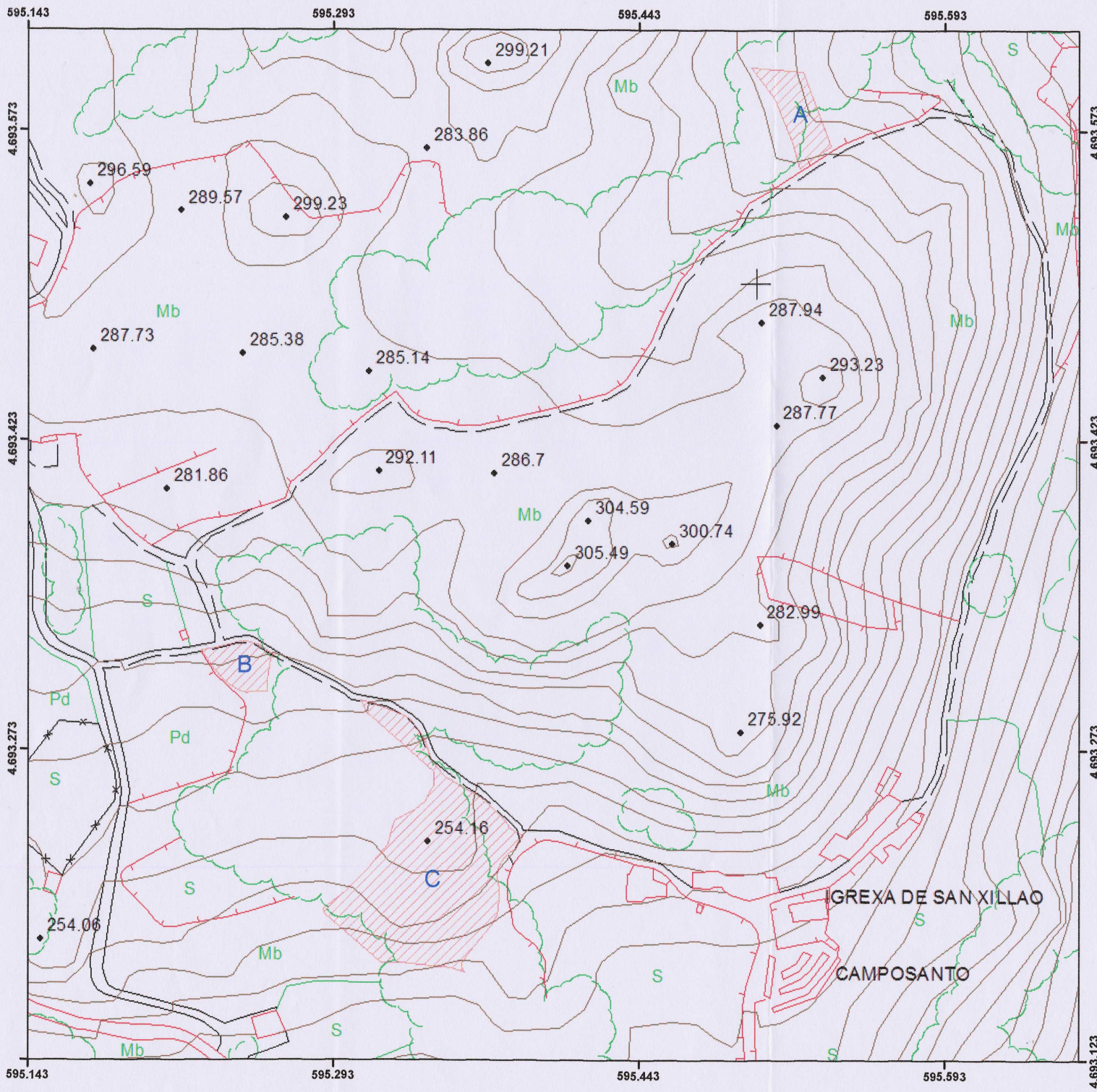

Mapa para a clasificación do monte denominado "'Costa de Eirexa'"

Pertenza: A Eirexa, Prados e Ribela

Parroquia: Ribela (San Xillao)

Concello: Coles

Superficie total: 6.966 m2 (0,6966 ha)

Escala 1:2.000. Proxección UTM, fuso 29, zona T
Datum ED50

Folla topográfica dixital núm. 188-61 da Xunta de Galicia

Consellería do Medio Rural e do Mar
Xefatura Territorial de Ourense
Servizo de montes



Iván Rodríguez Jiménez, secretario do Xurado Provincial de clasificación de montes veciñais en man común de Ourense

CERTIFICO:

Que na sesión do **16 de decembro de 2024** o Xurado adoptou, entre outros, o seguinte acordo:

XIII.- Solicitud de deslinde entre o MVMC "Costa de Eirexa", pertencente á CMVMC da Eirexa, Prados e Ribela, no concello de Coles, e unha propiedade particular.

O servizo de montes do Departamento Territorial de Ourense emitiu un informe favorable o día 4 de xullo de 2024 en relación coa citada solicitude.

O Xurado Provincial, tendo en conta o informe favorable do servizo de montes, aprobou a solicitude de deslinde.

Vº. e praxe

O Presidente do Xurado

José Antonio Armada Pérez



VI. ANUNCIOS**A) ADMINISTRACIÓN AUTONÓMICA****CONSELLERÍA DO MEDIO RURAL**

ANUNCIO do 15 de xaneiro de 2025, do Xurado Provincial de Clasificación de Montes Veciñais en Man Común de Ourense, polo que se publica a resolución relativa á solicitude de deslindamento formulada polos representantes do monte veciñal en man común Costa de Eirexa, e unha propiedade particular, no concello de Coles.

Examinada a solicitude de deslindamento formulada polos representantes do MVMC Costa de Eirexa, pertencente á CMVMC da Eirexa, Prados e Ribela, no concello de Coles, e unha propiedade particular, resultan os seguintes

Feitos:

Primeiro. O 11.10.2023, a CMVMC da Eirexa, Prados e Ribela presentou un escrito (Rexel 2023/2769911), no cal solicitan a aprobación dun deslindamento cunha propiedade particular. Coa dita solicitude achegaban, entre outros, os seguintes documentos:

– Acta da asemblea xeral en que se autorizou o deslindamento.

Segundo. O 3.11.2023, o Servizo de Montes de Ourense emitiu un informe favorable ao considerar que non existe unha afección significativa sobre a integridade territorial do monte.

Terceiro. O 20.11.2023 publicouse no DOG o anuncio polo que se facía pública a proposta de deslindamento e se abría o período de alegacións; anuncio que tamén se lle remitiu ao concello de Coles para os efectos da súa publicación no taboleiro de anuncios.

Cuarto. O 24.6.2024, a CMVMC da Eirexa, Prados e Ribela presentou unha solicitude complementaria (Rexel 2024/2009223) coa que insta a continuación do procedemento e achega a seguinte documentación:

- Acta de deslindamento.
- Acta de conciliación levantada o 22.6.2024, no Xulgado de Paz de Coles.



- Certificación do acordo da Asemblea Xeral do 7.10.2023 en que autoriza o deslindamento.

- Levantamento topográfico da parcela obxecto de deslindamento.

Quinto. O Servizo de Montes do Departamento Territorial de Ourense emitiu un informe favorable o día 4 de xullo de 2024 en relación coa citada solicitude.

Consideracións legais e técnicas:

Primeira. A presente resolución dítase o abeiro do artigo 54 do Regulamento para a execución da Lei 13/1989, do 10 de outubro, de montes veciñais en man común, aprobado polo Decreto 260/1992, do 4 de setembro, e de conformidade co disposto na Lei 39/2015, do 1 de outubro, do procedemento administrativo común das administracións públicas.

Segunda. O artigo 54 da Lei 7/2012, do 28 de xuño, de montes de Galicia, recolle o procedemento que se seguirá no deslindamento de montes veciñais con propiedades particulares. E establece que no caso de informe favorable, unha vez ratificado o deslindamento provisional pola asemblea xeral, darase traslado ao xurado provincial dos acordos acadados e, cando menos, da seguinte documentación: acta do deslindamento, memoria descritiva con planos topográficos, acta de conciliación levantada no xulgado de paz ou de primeira instancia correspondente e certificacións de aprobación por parte da comunidade. O xurado provincial de montes veciñais en man común ditará resolución aprobatoria do deslindamento e notificarállela ás persoas interesadas. A dita resolución será publicada no *Diario Oficial de Galicia*.

De acordo cos feitos e fundamentos de dereito expostos, e tendo en conta o informe favorable do Servizo de Montes do día 4 de xullo de 2024, o Xurado Provincial de Clasificación de Montes Veciñais en Man Común acordou por unanimidade o día 16 de decembro de 2024:

Aprobar o acto de conciliación acadado entre o MVMC Costa de Eirexa, pertencente á CMVMC da Eirexa, Prados e Ribela, no concello de Coles, e unha propiedade particular.

Contra esta resolución, que pon fin á vía administrativa, poderase interpoñer recurso potestativo de reposición perante o Xurado Provincial de Clasificación de Montes Veciñais en Man Común de Ourense no prazo dun mes, ou ben directamente recurso contencio-



so-administrativo perante o Xulgado do Contencioso-Administrativo de Ourense, no prazo de dous meses contados desde o día seguinte ao desta notificación, de acordo co disposto nos artigos 123 e 124 da Lei 39/2015, do 1 de outubro, do procedemento administrativo común das administracións públicas, e nos artigos 8 e 46 da Lei 29/1998, do 13 de xullo, reguladora da xurisdición contencioso-administrativa.

Ourense, 15 de xaneiro de 2025

José Antonio Armada Pérez
Presidente do Xurado Provincial de Clasificación
de Montes Veciñais en Man Común de Ourense



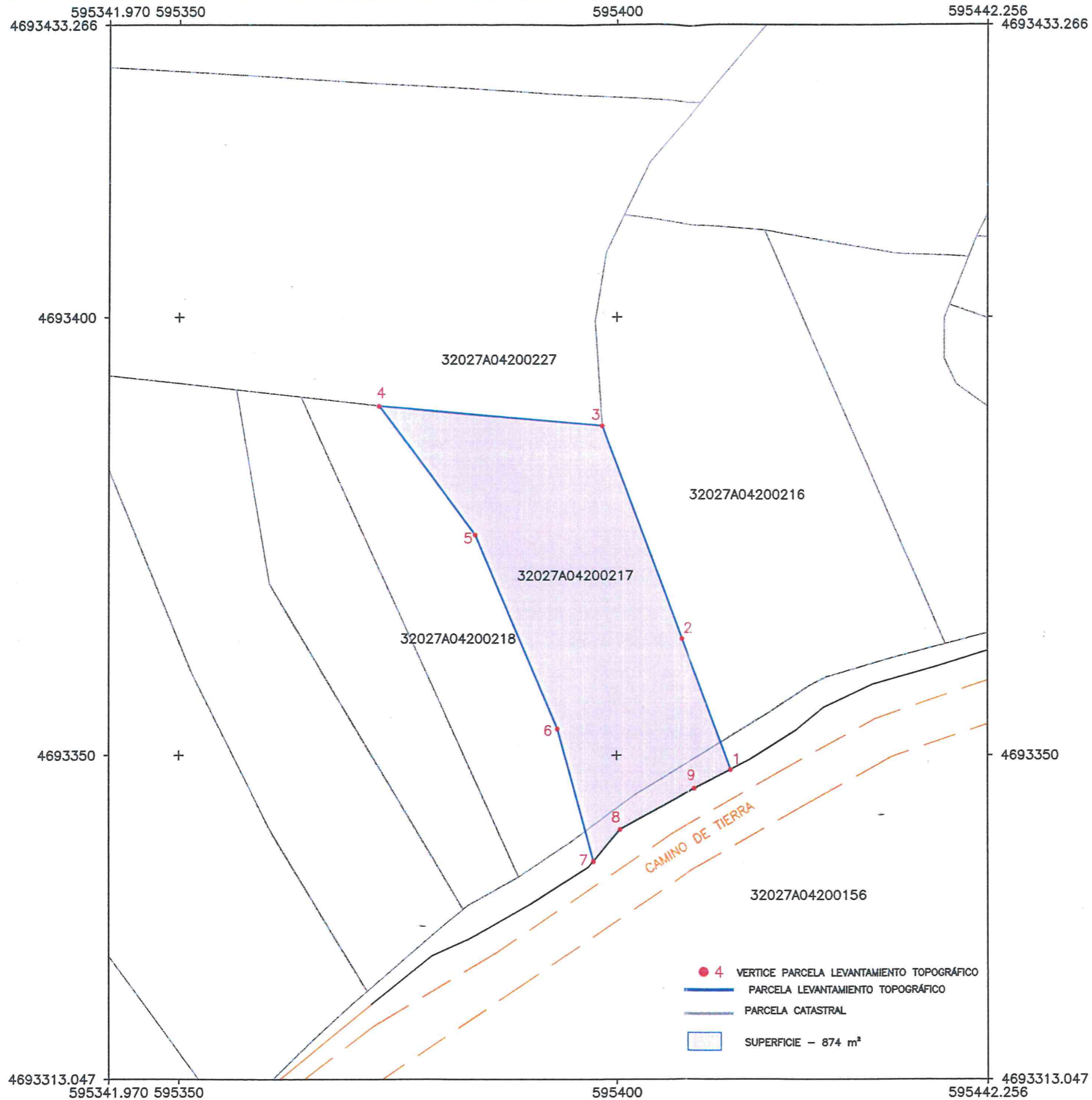

COORDENADAS UTM ETRS89 (HUSO 29)		
Nº PUNTO	UTM.X (m)	UTM.Y (m)
1	595413,008	4693348,379
2	595407,428	4693363,342
3	595398,346	4693387,660
4	595372,865	4693389,930
5	595383,846	4693375,230
6	595393,275	4693353,060
7	595397,333	4693337,913
8	595400,382	4693341,578
9	595408,872	4693346,228

- 4 VERTICE PARCELA LEVANTAMIENTO TOPOGRÁFICO
- PARCELA LEVANTAMIENTO TOPOGRÁFICO
- PARCELA CATASTRAL
- SUPERFICIE - 874 m²

PROMOTOR: PROYECTISTA:

sertogal

INGENIERO TÉCNICO INDUSTRIAL
Sergio Rodríguez Rodríguez | colegiado 482 | Ourense

PROYECTO:

LEVANTAMIENTO TOPOGRAFICO PARCELA

TÍTULO PLANO:

PARCELA REFERENCIA CATASTRAL 32027A04200217000000
PARAJE RASTREBA - COLES (OURENSE)

Nº PLANO:

P-001

PAGINA: 01/01
ESCALA: 1:1000





ENERO 2023 PROYECTADO: STGL DELINEADO: STGL

COMPROBADO: STGL

VERIFICADO / REVISIÓN: 1/1

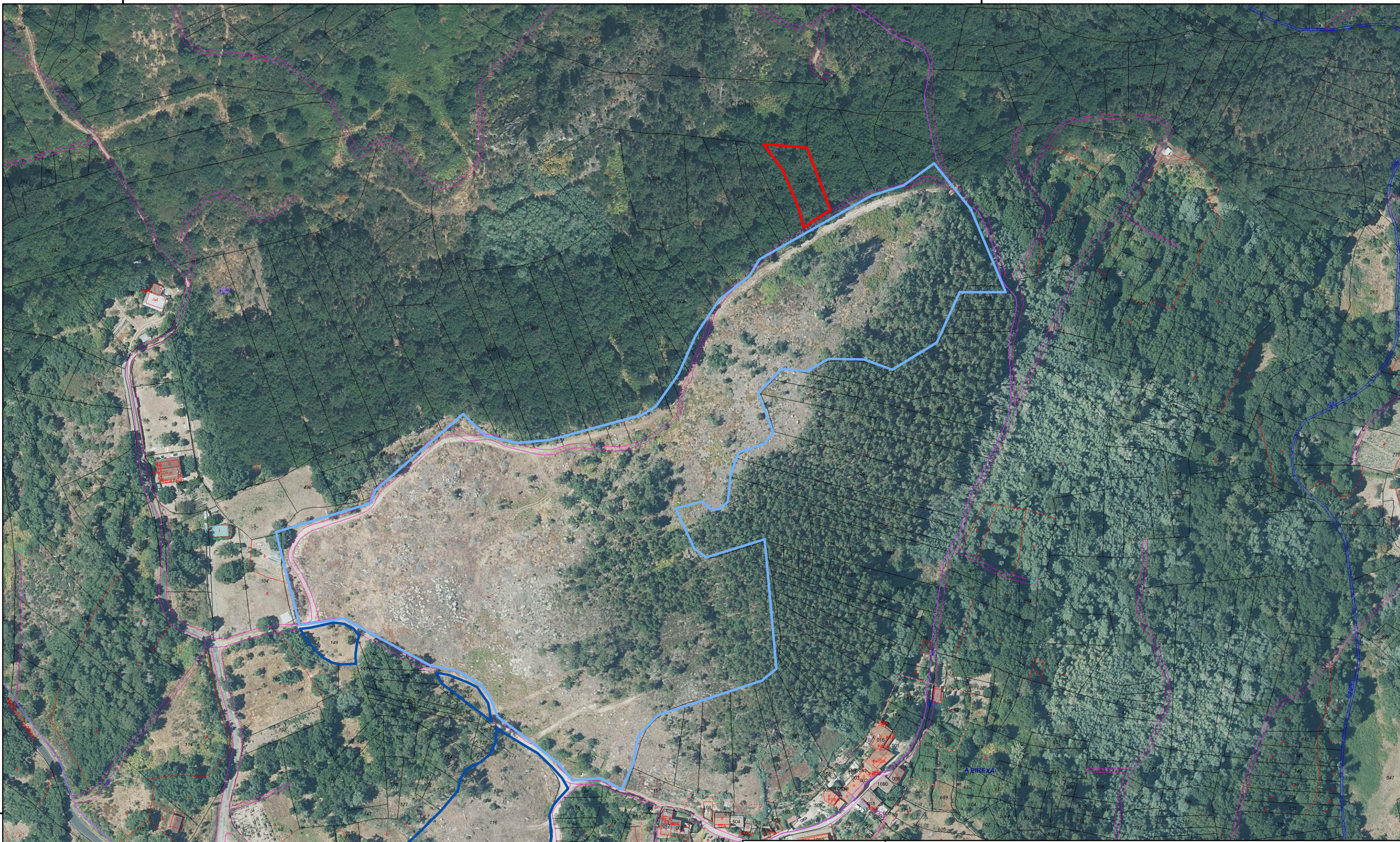
DIN A3



 Parcela deslindada

Montes afectados

 MVMC "Comunal da Eirexa-Bouzo"

 MVMC "Costa de Eirexa"

 XUNTA DE GALICIA
 CONSELLERÍA DO MEDIO RURAL
 SERVIZO DE MONTES DE OURENSE

Deslindamento parcial cun particular do MVMC "Costa de Eirexa",
 pertencente á CMMVVMC da Eirexa, Prados e Ribela,
 no concello de Coles

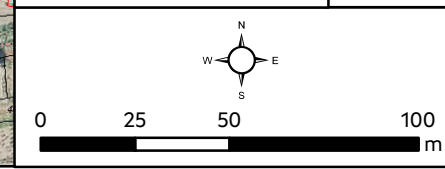

ESCALA:
 1:2000

DATA:
 Xullo 2024

Sistema de referencia ETRS89
 Coordenadas UTM
 Fuso 29

BASE CARTOGRÁFICA:
 PNOA 2020
 +
 Catastro