

Iván Rodríguez Jiménez, secretario do Xurado Provincial de clasificación de montes veciñais en man común de Ourense

CERTIFICO:

Que na sesión do **4 de febreiro de 2020** o Xurado adoptou, entre outros, o seguinte acordo:

II. No relativo ao expediente de clasificación como veciñal en man común dos montes denominados “Cruceira, Eidiño e Pedreira”, a favor dos veciños da Eirexa, Prados e Ribela, no Concello de Coles, acudiron na súa representación Rosa María López Salas e Roberto Álvarez Montes.

Revisada a documentación obrante no expediente, o Xurado acordou a clasificación do monte, unha vez publicado polo Concello o edicto do inicio da clasificación como monte veciñal en man común polo período dun mes sen que se presentasen alegacións, publicado tamén o edito no DOG e recibida a certificación do Rexistro da Propiedade.

Vº. e praxe
O Presidente do Xurado

Yago Borrajo Sánchez





RESOLUCIÓN DO XURADO PROVINCIAL DE MONTES VECIÑAIS EN MAN COMÚN DE OURENSE POLA QUE SE CLASIFICA O MONTE DENOMINADO “CRUCEIRA, EIDIÑO E PEDREIRA”, NO CONCELLO DE COLES

En cumprimento do disposto no artigo 28 do Regulamento para a execución da Lei 13/1989, do 10 de outubro, de montes veciñais en man común, aprobado polo Decreto 260/1992, de 4 de setembro, e de conformidade co disposto no art. 45 da Lei 39/2015, de 1 de outubro, do Procedemento Administrativo Común das Administracións Públicas, faise público que o Xurado Provincial de Clasificación de Montes Veciñais en Man Común de Ourense, en sesión que tivo lugar con data 4 de febreiro de 2020:

Examinado o expediente de clasificación como veciñal en man común do monte denominado *Cruceira, Eidiño e Pedreira a favor dos veciños/as de Eirexa, Prados e Ribela, na parroquia de Ribela (San Xillao), no concello de Coles (Ourense)*, resultan os seguintes feitos:

Primeiro.- Con data 6 de outubro de 2017, tivo entrada no rexistro da Xefatura Territorial da Consellería de Medio Rural escrito dirixido ao Xurado Provincial de Clasificación de Montes Veciñais en Man Común de Roberto Álvarez Montes e Rosa María López Salas, no que solicitaban a clasificación como veciñal en man común de varias parcelas denominadas *Cruceira, Eidiño e Pedreira*.

Segundo.- Con data 13 de marzo de 2019, o xurado provincial acorda iniciar o expediente de clasificación como veciñal en man común do referido monte, designando instrutor e realizando as comunicacións e publicacións ás que fan referencia os artigos 20, 21 e 23 do regulamento para a execución da Lei 13/1989, do 10 de outubro, de montes veciñais en man común, aprobado polo Decreto 260/1992, do 4 de setembro, abrindo un período de un mes para a práctica de alegacións.

Terceiro.- No prazo concedido para a práctica de alegacións non consta que se presentara ningunha.

Cuarto.- O monte obxecto de clasificación, de acordo coa documentación obrante no expediente, descríbese así:



Nome do monte: Cruceira, Eidiño e Pedreira.

Superficie: 0,57 ha.

Pertenza: CMVMC da Eirexa, Prados e Ribela.

Parroquia: Ribela (San Xillao).

Concello: Coles.

Descrición dos predios que constitúen o monte:

Os terreos obxecto destas solicitudes constitúen un único couto redondo, segundo a definición que figura no artigo 8 da Lei 7/2012, do 28 de xuño, de montes de Galicia, atravesados por vías de comunicación, que son os constituídos polas parcelas catastrais seguintes:

Predio nº 1: Cruceira:

Parcela a clasificar			
Concello	Polígono	Parcela	Referencia catastral
Coles	36	169	32027A036001690000OJ

Parcelas estremeiras			
Linde	Polígono	Parcela	Propietario
Norte e leste	36	9001	Ministerio de Obras Públicas, Transporte y Medio Ambiente
Sur	36	9004	Concello de Coles
Oeste	36	170	Malvedo, S.L.

Predio nº 2: Eidiño:

Parcela a clasificar			
Concello	Polígono	Parcela	Referencia catastral
Coles	42	100	32027A042001000000OJ

Parcelas estremeiras			
Linde	Polígono	Parcela	Propietario
Norte, sur e oeste	42	9010	Concello de Coles
Leste	42	95	Álvaro Manuel Álvarez Rey
		96	Herdeiros de Emilio Doforno Laso
		99	Laura Iglesias López

Predio nº 3: Pedreira:

Parcela a clasificar			
Concello	Polígono	Parcela	Referencia catastral
Coles	42	107	32027A042001070000OA

Parcelas estremeiras			
Linde	Polígono	Parcela	Propietario
Norte	42	114	Herdeiros de Dolores Montes Iglesias





Leste	42	9010	Concello de Coles
Sur	36	9001	Ministerio de Obras Públicas, Transporte y Medio Ambiente
Oeste	42	115	Herdeiros de Alfredo Montes Iglesias

Fundamentos de dereito:

Primeiro.- O Xurado Provincial de Clasificación de Montes Veciñais en Man Común é o órgano competente para coñecer os expedientes de clasificación dos montes que teñan tal carácter, de acordo co establecido no artigo 9 da Lei 13/1989, do 10 de outubro, de montes veciñais en man común.

Segundo.- De conformidade co disposto no artigo 1 da devandita Lei “son montes veciñais en man común... os que, con independencia da súa orixe, as súas posibilidades produtivas, o seu aproveitamento actual e a súa vocación agraria, pertencen a agrupacións veciñais na súa calidade de grupos sociais e non como entidades administrativas, e se veñan aproveitando consuetudinariamente en réxime de comunidade sen asignación de cotas polos membros daquelas na súa condición de veciños”.

Terceiro.- É reiterada doutrina da sala contencioso-administrativo do Tribunal Supremo que son dúas as notas características dos montes veciñais en man común: unha, o aproveitamento consuetudinario en man común, e outra, a atribución da titularidade dese aproveitamento ós veciños integrantes dun grupo social determinado, independentemente da súa cualificación ou non como entidade administrativa, correspondendo constatar o aproveitamento e atribuír a titularidade a favor do grupo social que o veña gozando ao Xurado Provincial de Clasificación.

Cuarto.- O carácter de monte veciñal en man común tense acreditado mediante as testemuñas dos veciños solicitantes, as actuacións realizadas polo servizo de Montes, e a documentación que consta no expediente.

En consecuencia co que antecede, examinada a Lei 13/1989, do 10 de outubro, de montes veciñais en man común, o seu regulamento, aprobado polo Decreto 260/1992, do 4 de setembro, o Decreto 149/2018 de 5 de decembro, polo que se establece a estrutura orgánica da



consellería do Medio Rural e demais normativa legal e regulamentaria, o xurado provincial por unanimidade dos seus membros,

Resolve:

Clasificar como monte veciñal en man común o monte denominado *Cruceira, Eidiño e Pedreira a favor dos veciños/as de Eirexa, Prados e Ribela, na parroquia de Ribela (San Xillao), no concello de Coles (Ourense)*, de acordo coa descrición realizada no feito cuarto.

Contra esta resolución, que pon fin a vía administrativa, poderase interpoñer recurso potestativo de reposición perante o Xurado Provincial de Clasificación de Montes Veciñais en Man Común de Ourense no prazo dun mes, ou ben directamente recurso contencioso administrativo perante o Xulgado do contencioso administrativo de Ourense, no prazo de dous meses contados desde o día seguinte ao desta notificación, de acordo co disposto no artigo 12 da citada Lei 13/1989, nos artigos 123 e 124 da Lei 39/2015, de 1 de outubro, do Procedemento Administrativo Común das Administracións Públicas, e nos artigos 8 e 46 da Lei 29/1998, do 13 de xullo, reguladora da xurisdicción contencioso-administrativa.

Ourense, na data da sinatura

O Presidente do Xurado Provincial de Montes

Yago Borrajo Sánchez

Documento asinado electrónicamente



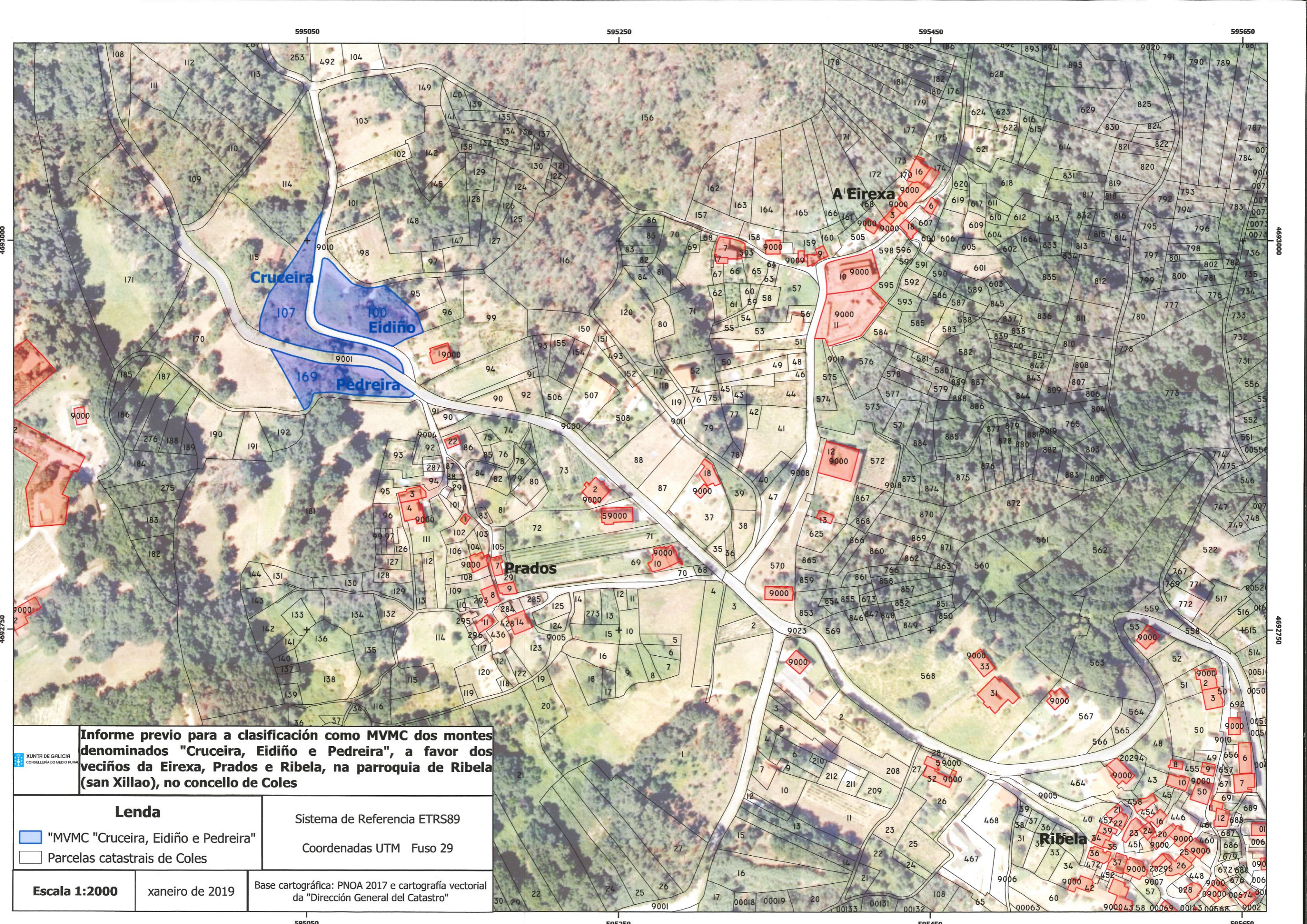

Informe previo para a clasificación como MVMC dos montes denominados "Cruceira, Eidiño e Pedreira", a favor dos veciños da Eirexa, Prados e Ribela, na parroquia de Ribela (san Xillao), no concello de Coles



Lenda

- "MVMC "Cruceira, Eidiño e Pedreira"
- Parcelas catastrais de Coles

Sistema de Referencia ETRS89
 Coordenadas UTM Fuso 29

Escala 1:2000 xaneiro de 2019

Base cartográfica: PNOA 2017 e cartografía vectorial da "Dirección General del Catastro"