

**Iván Rodríguez Jiménez**, secretario do Xurado Provincial de clasificación de montes veciñais en man común de Ourense

### **CERTIFICO:**

Que na sesión do **23 de novembro de 2021** o Xurado adoptou, entre outros, o seguinte acordo:

**VII.-** Recurso de reposición presentado contra a resolución do Xurado Provincial de clasificación como veciñal en man común do monte denominado "De Dacón", a favor dos veciños de Dacón, no Concello de Maside.

A empresa pública empresarial ADIF presentou recurso de reposición contra dita resolución xa que considera que resultou incluída unha superficie de 9.567 m<sup>2</sup> da súa titularidade, a cal se atopa integrada en sete parcelas catastrais. Defende que dita superficie foi obtida mediante título de expropiación incoado con motivo da execución das obras do Trozo 3<sup>a</sup> do Ferrocarril de Zamora a La Coruña, iniciado no ano 1932.

Como proba do seu dereito achega unha certificación realizada pola propia ADIF, perfís lonxitudinais do tramo expropiado e fotocopias das follas de xustiprezo do expediente.

O Xurado Provincial considerou na sesión celebrada o día 22 de setembro de 2021 que antes de tomar unha decisión definitiva procede requirirlle a ADIF para que complete a documentación presentada, que a xuízo do Xurado non é suficiente. Tamén se solicita a colaboración do Servizo de Montes para que informe da situación actual da superficie reclamada.

O Servizo de Montes emitiu un informe o día 7 de outubro de 2021 no que conclúe que a natureza e maila ocupación dos terreos obxecto do recurso son os propios daqueles que lindan con infraestruturas liñais de comunicación: plataformas de servizo a pé, noiros de explanación, cabezas ou pés de noiros en estado inculto ou camiños rodados de servizo.

Tendo en conta o citado informe así como a documentación presentada por ADIF, o Xurado considera que non está acreditado que os terreos obxecto de recurso teñan





carácter veciñal, polo que acordou a súa exclusión dos terreos clasificados.

Vº. e praxe  
O Presidente do Xurado

Luis Jorge Álvarez Ferro

Asinado por: ALVAREZ FERRO, LUIS JORGE  
Cargo: Xefe territorial  
Data e hora: 25/04/2022 13:58:23

Asinado por: RODRÍGUEZ JIMÉNEZ, IVÁN  
Cargo: Xefe de Sección do Servizo Xurídico-  
Administrativo  
Data e hora: 25/04/2022 13:08:53

CVE: C6AWTF9IK0P4  
Verificación: <https://sede.xunta.gal/cve>



**VI. ANUNCIOS****A) ADMINISTRACIÓN AUTONÓMICA****CONSELLERÍA DO MEDIO RURAL**

*EDICTO do 29 de xuño de 2021, do Xurado Provincial de Clasificación de Montes Veciñais en Man Común de Ourense, polo que se publica a resolución do expediente de clasificación como veciñal en man común do monte denominado De Dacón, a favor dos/das veciños/as de Dacón, na parroquia de Amarante (Santa María), no concello de Maside.*

En cumprimento do disposto no artigo 28 do Regulamento para a execución da Lei 13/1989, do 10 de outubro, de montes veciñais en man común, aprobado polo Decreto 260/1992, do 4 de setembro, e de conformidade co disposto no artigo 45 da Lei 39/2015, do 1 de outubro, do procedemento administrativo común das administracións públicas, faise público que o Xurado Provincial de Clasificación de Montes Veciñais en Man Común de Ourense, en sesión que tivo lugar o 21 de abril de 2021, adoptou a seguinte resolución:

Examinado o expediente de clasificación como veciñal en man común do monte denominado De Dacón, a favor dos/das veciños/as de Dacón, na parroquia de Amarante (Santa María), no concello de Maside (Ourense), resultan os seguintes feitos:

Primeiro. Con data do 4 de agosto de 2016, tivo entrada no Rexistro da Xefatura Territorial da Consellería do Medio Rural escrito dirixido ao Xurado Provincial de Clasificación de Montes Veciñais en Man Común de Ángel Rodríguez Rodríguez, no que solicitaba a clasificación como veciñal en man común de varias parcelas denominadas De Dacón.

Segundo. Con data do 4 de febreiro de 2020, o Xurado Provincial acorda iniciar o expediente de clasificación como veciñal en man común do referido monte, designa instrutor e realiza as comunicacións e publicacións a que fan referencia os artigos 20, 21 e 23 do Regulamento para a execución da Lei 13/1989, do 10 de outubro, de montes veciñais en man común, aprobado polo Decreto 260/1992, do 4 de setembro, e abre un período dun mes para a práctica de alegacións.

Terceiro. Contra o acordo do inicio de clasificación varios interesados presentaron alegacións reclamando a propiedade de varias parcelas cuxa titularidade catastral lles pertence.



En concreto, trátase das parcelas 9024 do polígono 1 e 9011 do polígono 2 (reclamadas por ADIF); da parcela 933 do polígono 1 (reclamada por María Adelaida Teixeira Dobarro); e da parcela 553 do polígono 1 (reclamada por José Manuel López Fernández).

Na sesión do Xurado Provincial do día 21 de abril de 2021 Ángel Rodríguez Rodríguez, como representante dos veciños de Dacón, recoñeceu que as parcelas que figuraban no acordo de clasificación e que no catastro figuran a nome de diversos particulares non teñen a condición de monte veciñal en man común.

Por tanto, o Xurado Provincial acordou a exclusión das parcelas 9024 do polígono 1 e 9011 do polígono 2, así como as parcelas 933 e 553 do polígono 1, as cales figuraban inicialmente no acordo de inicio.

Cuarto. O monte obxecto de clasificación, de acordo coa documentación que consta no expediente, descríbese así:

Nome do monte: De Dacón.

Superficie: 22,59 ha.

Pertenza: veciños/as de Dacón.

Parroquia: Amarante (Santa María).

Concello: Maside.

Descrición das parcelas que constitúen o monte:

A descrición dos terreos que se van clasificar é a seguinte:

Zona 1 (segundo IVG con CSV: PSDS4F0ZM9W0HPWF):

Superficie: 2.178 m<sup>2</sup>.

Parcelas obxecto de clasificación	Parcelas estremeiras		
	Lindeiro	Referencia catastral	Titular segundo a solicitude
32046A00100508 32046A00100509	Norte	32046A00100504	-
	Leste	32046A00109019	Camiño
	Sur	32046A00100505	Leovigildo Castro
	Oeste	32046A00100503	M <sup>a</sup> Dolores Pousa Meiriño



Zona 7 (segundo IVG con CSV: AN6Q7W49VJ6FHT9P):

Superficie: 550 m<sup>2</sup>.

Parcelas obxecto de clasificación	Parcelas estremeiras		
Referencia catastral	Lindeiro	Referencia catastral	Titular segundo a solicitude
32046A00100751	Norte	32046A00100589	-
		32046A00100584	-
	Leste e sur	32046A00109006	Estrada Dacón-Seoane
	Oeste	32046A00109017	Camión

Zona 8: segundo IVG con CSV: RKFTCFM5VA7J4GRH):

Superficie: 2.471 m<sup>2</sup>.

Parcelas obxecto de clasificación	Parcelas estremeiras		
Referencia catastral	Lindeiro	Referencia catastral	Titular segundo a solicitude
32046A00100588	Norte, sur e oeste	32046A00109017	Camión
	Leste	32046A00109006	Estrada Dacón-Seoane

Zona 9: (segundo IVG con CSV: VVXM8KQ0SCMX2Z99):

Superficie: 737 m<sup>2</sup>.

Parcelas obxecto de clasificación	Parcelas estremeiras		
Referencia catastral	Lindeiro	Referencia catastral	Titular segundo a solicitude
32046A00100669	Norte e leste	32046A00109017	Camión
		32046A00109006	Estrada Dacón-Seoane
	Oeste	32046A00100187	Julio Pérez Gil
		32046A00100188	María Dolores Fdez. Carreiro
		32046A00100189	Juan Bautista Rivera Rodríguez
		32046A00100180	-
		32046A00100179	Ana Salgueiro Rodríguez

Zona 10 (segundo IVG con CSV: V276ZY31XXZF1VFR):



Superficie: 3.381 m<sup>2</sup>.

Parcelas obxecto de clasificación	Parcelas estremeiras		
	Lindeiro	Referencia catastral	Titular segundo a solicitude
32046A00100738	Norte, leste e oeste	32046A00109017	Camión
	Sur	32046A00100808	Domingo Lorenzo

Zona 11 (segundo IVG con CSV: HBQ58YZ60JASG7XR):

Superficie: 6.227 m<sup>2</sup>.

Parcelas obxecto de clasificación	Parcelas estremeiras		
	Lindeiro	Referencia catastral	Titular segundo a solicitude
32046A00100666 32046A00100667 32046A00100807 8375501NG7987N 32046A00100668 32046A00100664 32046A00100665 32046A00100108 32046A00100106	Norte	32046A00100663	-
		32046A00100154	José Trabazos
		32046A00100153	Antonio González Valeiras
		32046A00100152	María Vázquez Fernández
		32046A00100151	Félix Álvarez García
		32046A00100150	-
		32046A00100149	José María Pajariño García
		32046A00100148	Juan Bautista Rivera Rodríguez
		32046A00100147	Carmen Castro Sobrino
		32046A00100146	Carmen Vázquez Carral
		32046A00100107	-
		32046A00100109	-
		32046A00100110	-
	Leste e oeste	32046A00109017	Camión
	Sur	Sen referencia	Rúa

Zona 14 (segundo IVG con CSV: MG31FFWTWMZRC81V):

Superficie: 806 m<sup>2</sup>.



Parcelas obxecto de clasificación	Parcelas estremeiras		
Referencia catastral	Lindeiro	Referencia catastral	Titular segundo a solicitude
32046A03101280	Norte	32046A03101203	-
		32046A03101202	-
	Leste	32046A03109021	Camión
	Sur e oeste	32046A03101281	Renfe

Zona 15 (segundo IVG con CSV: AK0D55F2SF61DZPE):

Superficie: 7.185 m<sup>2</sup>.

Parcelas obxecto de clasificación	Parcelas estremeiras		
Referencia catastral	Lindeiro	Referencia catastral	Titular segundo a solicitude
32046A03101279	Norte	32046A03101281	Camión
		32046A03109002	Renfe
	Leste	32046A03009002	Estrada Dacón-Aldeíña
	Sur	32046A03009003	Estrada Dacón-Lovada
		32046A03109007	-
	Oeste	32046A03101281	Camión

Zona 16 (segundo IVG con CSV: N9XJB54J7A3ZW16D):

Superficie: 3.942 m<sup>2</sup>.

Parcelas obxecto de clasificación	Parcelas estremeiras		
Referencia catastral	Lindeiro	Referencia catastral	Titular segundo a solicitude
32046A03002041 32046A03002270	Norte	8170302NG7987S	José Crespo Fernández
		8170301NG7987S	Manuel Fernández Campos
		32046A03009006	Camión
	Leste	32046A03009006	Camión
	Sur	32046A03009001	Renfe
	Oeste	32046A03009002	Estrada Dacón-Aldeíña

Zona 18 (segundo IVG con CSV: CKRV1ZDPP68JSVG2):

Superficie: 13.223 m<sup>2</sup>.



Parcelas obxecto de clasificación	Parcelas estremeiras			
Referencia catastral	Lindeiro	Referencia catastral	Titular segundo a solicitude	
32046A03001868	Norte	32046A03009001	Renfe	
	Leste	32046A03001882	José García Otero	
	Sur		32046A03001881	Constantino Daparte Rey
			32046A03009014	Autoestrada
			32046A03001869	Antonia Veiga
	Oeste	32046A03009002	Estrada Dacón-Aldeíña	
	Enclave	32046A03002338	-	

Zona 19 (segundo IVG con CSV: ZG XKPTTZNE2VZSBN):

Superficie: 585 m<sup>2</sup>.

Parcelas obxecto de clasificación	Parcelas estremeiras			
Referencia catastral	Lindeiro	Referencia catastral	Titular segundo a solicitude	
32046A03002045	Norte	32046A03002050	M <sup>a</sup> Ángeles Fdez. Vázquez	
	Leste e sur	32046A02909010	Camión	
	Oeste		32046A03002046	José García Otero
			32046A03002047	Jaime Santeiro
			32046A03002048	M <sup>a</sup> Dolores Fdez. Carreiro
			32046A03002049	Ermesindo Bardelás Arias

Zona 20 (segundo IVG con CSV: KKE615EVFF29SZWR):

Superficie: 4.200 m<sup>2</sup>.

Parcelas obxecto de clasificación	Parcelas estremeiras		
Referencia catastral	Lindeiro	Referencia catastral	Titular segundo a solicitude
32046A02900720	Norte, leste e oeste	32046A02909010	Camión
	Sur	32046A02909001	Renfe

Zona 21 (segundo IVG con CSV: 21RZ4SH6QSDMT1MK):

Superficie: 1.683 m<sup>2</sup>.



Parcelas obxecto de clasificación	Parcelas estremeiras		
Referencia catastral	Lindeiro	Referencia catastral	Titular segundo a solicitude
32046A02900728	Norte	32046A02909001	Renfe
	Leste	32046A02909104	Camión
	Sur	32046A02909022	Autoestrada
	Oeste	32046A02909102	Camión

Zona 22 (segundo IVG con CSV: B98EE9S2V0E0A0VW):

Superficie: 534 m<sup>2</sup>.

Parcelas obxecto de clasificación	Parcelas estremeiras		
Referencia catastral	Lindeiro	Referencia catastral	Titular segundo a solicitude
32046A02900702	Norte, leste, sur e oeste	32046A02909104	Camión

Zona 23 (segundo IVG con CSV: 2BCSQAM9KMNR7S0R):

Superficie: 2.443 m<sup>2</sup>.

Parcelas obxecto de clasificación	Parcelas estremeiras		
Referencia catastral	Lindeiro	Referencia catastral	Titular segundo a solicitude
32046A03002042	Norte	32046A03009014	Autoestrada
	Leste e sur	32046A03009007	Camión
	Oeste	32046A03001798	Carmen Salgado Fdez.

Zona 24 (segundo IVG con CSV: MNZTRS70B318Z9AG):

Superficie: 11.897 m<sup>2</sup>.



Parcelas obxecto de clasificación	Parcelas estremeiras		
Referencia catastral	Lindeiro	Referencia catastral	Titular segundo a solicitude
32046A03001872	Norte	32046A03009007	Camión
		32046A03009014	Autoestrada
		32046A03009002	Estrada Dacón-Aldeíña
	Leste	32046A03009008	Camión
	Sur	32046A03001914	-
		32046A03001915	-
		32046A03001917	-
		32046A03001908	-
		32046A03001919	-
		32046A03001920	-
		32046A03001921	-
	Oeste	32046A03001861	Ermesindo Bardeás
		32046A03001863	Manuel Campo Fdez.
		32046A03001864	Manuel Rguez. Fco.
		32046A03001865	Elisa Pautelo
		32046A03001866	Mª Rosa Salgado Rguez.
		32046A03001867	Salvador Fdez. Reboredo
		32046A03009007	Camión
	Enclave	32046A03001874	-
		32046A03001875	-

Zona 25 (segundo IVG con CSV: A462JXT29A7Q2CQ8):

Superficie: 12.208 m<sup>2</sup>.



Parcelas obxecto de clasificación	Parcelas estremeiras		
Referencia catastral	Lindeiro	Referencia catastral	Titular segundo a solicitude
32046A03002405 32046A03002043	Norte	32046A03009014	Autoestrada
		32046A03001870	José Benito Ferradás Varela
		32046A03001871	-
	Leste	32046A03001906	-
		32046A03001905	-
		32046A03001904	Josefa Pérez Iglesias
		32046A03001903	Elisa Pautelo
		32046A03001902	-
		32046A03001901	Casimiro Fdez. Otero
		32046A03001900	José García Otero
		32046A03001899	Benito García González
		32046A02909013	Camiño
		32046A02909004	Estrada Dacón-Aldeíña
	Sur	32046A03009002	Estrada Dacón-Aldeíña
		32046A03001873	Avelino Rapela Novoa
Oeste	32046A03009002	Estrada Dacón-Aldeíña	

Zona 26 (segundo IVG con CSV: B3FM12B1NAADWAVG):

Superficie: 20.775 m<sup>2</sup>.



Parcelas obxecto de clasificación	Parcelas estremeiras		
Referencia catastral	Lindeiro	Referencia catastral	Titular segundo a solicitude
32046A03002339 32046A02900701 32046A02900729	Norte	32046A03009014	Autoestrada
		32046A02909022	Autoestrada
	Leste	32046A02900144	-
		32046A02900142	-
		32046A02900141	-
		32046A02900140	-
		32046A02900139	-
		32046A02900138	-
		32046A02900137	-
		32046A02900136	-
		32046A02900730	-
		32046A02900135	-
		32046A02900134	-
	Sur	32046A02900123	-
		32046A02900119	Juan Manuel Álvarez Ramos
		32046A02900117	-
	Oeste	32046A02909004	Estrada Dacón-Aldeíña
		32046A03002043	Zona 25 da solicitude de clasificación
		32046A03001899	-
		32046A03001898	-
		32046A03001897	-
		32046A03001896	-
		32046A03001895	-
32046A03001894	-		

Zona 27 (segundo IVG con CSV: Z2BBDGZWSFTMQHHS):

Superficie: 3.151 m<sup>2</sup>.



Parcelas obxecto de clasificación	Parcelas estremeiras			
Referencia catastral	Lindeiro	Referencia catastral	Titular segundo a solicitude	
32046A03001922	Norte e leste	32046A02909004	Estrada Dacón-Aldeíña	
	Sur	32046A03009011	Camíño	
	Oeste		32046A03001979	-
			32046A03001977	-
			32046A03001976	-
			32046A03001975	-
			32046A03001974	-
			32046A03001973	-
			32046A03001972	-
			32046A03001971	-
			32046A03001970	-
			32046A03001967	-
			32046A03001966	-
			32046A03001965	-
			32046A03001964	-
			32046A03001963	Peregrina García Otero
			32046A03001962	José García Otero
			32046A03001923	-
			32046A03001978	-
			32046A03001968	-
			32046A03001961	José Álvarez Fdez.
		32046A03001969	-	
	32046A03009008	Camíño		

Zona 28 (segundo IVG con CSV: MX2JZ3S7PFFMQWR5):

Superficie: 3.016 m<sup>2</sup>.

CVE-DOG: inboyif2-ikb6-7ms4-uhf3-ri77 gvy0jrbo



Parcelas obxecto de clasificación	Parcelas estremeiras		
Referencia catastral	Lindeiro	Referencia catastral	Titular segundo a solicitude
32046A03001778	Norte	32046A03001911	-
	Leste	32046A03001912	-
		32046A03009008	Camiño
		32046A03001939	-
		32046A03001951	-
		32046A03001952	-
		32046A03001997	-
		Sur	32046A03009011
	32046A03001776		-
	32046A03001777		-
	Oeste	32046A03001767	-
		32046A03001768	-
		32046A03001769	-
		32046A03001770	-
		32046A03001779	-
		32046A03001780	-
		32046A03001781	-
		32046A03001782	-
	32046A03001783	-	

Zona 29 (segundo IVG con CSV: HTFPB1EGPBBCNG4M):

Superficie: 252 m<sup>2</sup>.

CVE-DOG: inboyif2-ikb6-7ms4-uhf3-ri77 gvy0jrbo



Parcelas obxecto de clasificación	Parcelas estremeiras			
Referencia catastral	Lindeiro	Referencia catastral	Titular segundo a solicitude	
32046A03002014	Norte	32046A03002006	Cándido Otero González	
	Leste	32046A02909004	Estrada Dacón-Aldeíña	
	Sur	32046A03002013	Esther Fdez. Otero	
	Oeste		32046A03002013	Esther Fdez. Otero
			32046A03002012	Alejandro Pajariño Varela
			32046A03002011	Esther Fdez. Otero
			32046A03002006	Cándido Otero González

Zona 30 (segundo IVG con CSV: YDVH6TJGS2ZXKH62):

Superficie: 5.061 m<sup>2</sup>.

Parcelas obxecto de clasificación	Parcelas estremeiras		
Referencia catastral	Lindeiro	Referencia catastral	Titular segundo a solicitude
32046A03000755 32046A03000756	Norte	32046A03000759	-
		32046A03000760	Fernando Glez. Glez.
		32046A03000761	Olga Varela Otero
		32046A03000762	M <sup>a</sup> Elvira Glez. Fdez.
		32046A03000763	Digna Rivera Rodríguez
	Leste	32046A02909004	Estrada Dacón-Aldeíña
	Sur	32046A03009011	Camíño
	Oeste	32046A03000754	Severino Rivera Rodríguez
		32046A03000758	-

Zona 31 (segundo IVG con CSV: 90PZFHZ3JPKK2N49):

Superficie: 53.301 m<sup>2</sup>.



Parcelas obxecto de clasificación	Parcelas estremeiras		
Referencia catastral	Lindeiro	Referencia catastral	Titular segundo a solicitude
32046A02900079	Norte	32046A02900085	José Rodríguez
		32046A02900103	Juan Bautista Rivera Rguez.
		32046A02900102	Esther Fdez. Otero
		32046A02900101	M <sup>a</sup> Teresa Glez. Louzao
		32046A02900100	Digna Rivera Rodríguez
		32046A02900099	Josefa Carreiro Suárez
	Leste	32046A02900080	Peregrina García Otero
		32046A02909015	Camión
		32046A02900697	-
		32046A02900731	-
	Sur	32046A02900028	-
		32046A02900027	-
		32046A02900026	-
		32046A02900025	-
		32046A02900024	M <sup>a</sup> Irene López Glez.
		32046A02900020	Manuela Varela Rguez.
		32046A02900022	M <sup>a</sup> Jesús Varela Prado
Oeste	32046A02900023	Carmen Glez. Glez.	
	32046A02909004	Estrada Dacón-Aldeña	

Zona 32 (segundo IVG con CSV: G9ZGW06D3FA27ABV):

Superficie: 11.345 m<sup>2</sup>.



Parcelas obxecto de clasificación	Parcelas estremeiras		
Referencia catastral	Lindeiro	Referencia catastral	Titular segundo a solicitude
32046A02900065 32046A02900066	Norte	32046A02900697	-
	Leste e sur	32046A02809002	Estrada Pousada-O Lago
	Oeste	32046A02900064	Otilia Otero Rguez.
		32046A02909014	Camifío
		32046A02900072	Otilia Otero Rguez.
		32046A02900071	José Manuel Varela Otero
		32046A02900070	Julio Varela
		32046A02900069	-
		32046A02900067	Lita Campos Fdez.
		32046A02900068	Severino Rivera Rodríguez
		32046A02900073	Jesusa Glez. Glez.
		32046A02900074	-
		32046A02900077	-
		32046A02900078	Alejandro Pajariño Varela
32046A02900731	-		

Zona 33 (segundo IVG con CSV: P6ZCS8NPFFKN27XR):

Superficie: 54.799 m<sup>2</sup>.



Parcelas obxecto de clasificación	Parcelas estremeiras		
Referencia catastral	Lindeiro	Referencia catastral	Titular segundo a solicitude
32046A02800778 32046A02900703	Norte	32046A02909003	Estrada Pousada-O Lago
	Leste	32046A02909016	Camión
		32046A02900587	-
		32046A02900588	-
		32046A02900589	-
		32046A02809007	Camión
	Sur	32046A02809007	Camión
	Oeste	32046A02809007	Camión
		32046A02809002	Estrada Pousada-O Lago

#### Fundamentos de dereito:

Primeiro. O Xurado Provincial de Clasificación de Montes Veciñais en Man Común é o órgano competente para coñecer os expedientes de clasificación dos montes que teñan tal carácter, de acordo co establecido no artigo 9 da Lei 13/1989, do 10 de outubro, de montes veciñais en man común.

Segundo. De conformidade co disposto no artigo 1 da dita lei «son montes veciñais en man común... os que, con independencia da súa orixe, as súas posibilidades produtivas, o seu aproveitamento actual e a súa vocación agraria, pertencen a agrupacións veciñais na súa calidade de grupos sociais e non como entidades administrativas, e se veñan aproveitando consuetudinariamente en réxime de comunidade sen asignación de cotas polos membros daquelas na súa condición de veciños».

Terceiro. É reiterada doutrina da Sala do Contencioso-Administrativo do Tribunal Supremo que son dúas as notas características dos montes veciñais en man común: unha, o aproveitamento consuetudinario en man común, e outra, a atribución da titularidade dese aproveitamento aos veciños integrantes dun grupo social determinado, independentemente da súa cualificación ou non como entidade administrativa, e correspóndelle constatar o aproveitamento e atribuír a titularidade a favor do grupo social que o veña gozando ao Xurado Provincial de Clasificación.



Cuarto. O carácter de monte veciñal en man común tense acreditado mediante as testemuñas dos veciños solicitantes, as actuacións realizadas polo Servizo de Montes e a documentación que consta no expediente.

En consecuencia co que antecede, examinada a Lei 13/1989, do 10 de outubro, de montes veciñais en man común, o seu regulamento, aprobado polo Decreto 260/1992, do 4 de setembro, o Decreto 149/2018, do 5 de decembro, polo que se establece a estrutura orgánica da Consellería do Medio Rural, e demais normativa legal e regulamentaria, o Xurado Provincial por unanimidade dos seus membros,

**RESOLVE:**

Clasificar como monte veciñal en man común o monte denominado De Dacón, a favor dos/das veciños/as de Dacón, na parroquia de Amarante (Santa María), no concello de Maside (Ourense), de acordo coa descrición realizada no feito cuarto.

Contra esta resolución, que pon fin a vía administrativa, poderase interpor recurso potestativo de reposición ante o Xurado Provincial de Clasificación de Montes Veciñais en Man Común de Ourense no prazo dun mes, ou ben directamente recurso contencioso-administrativo ante o Xulgado do Contencioso-Administrativo de Ourense, no prazo de dous meses contados desde o día seguinte ao desta notificación, de acordo co disposto no artigo 12 da citada Lei 13/1989, nos artigos 123 e 124 da Lei 39/2015, do 1 de outubro, do procedemento administrativo común das administracións públicas, e nos artigos 8 e 46 da Lei 29/1998, do 13 de xullo, reguladora da xurisdición contencioso-administrativa.

Ourense, 29 de xuño de 2021

Luis Jorge Álvarez Ferro  
Presidente do Xurado Provincial de Clasificación  
de Montes Veciñais en Man Común de Ourense





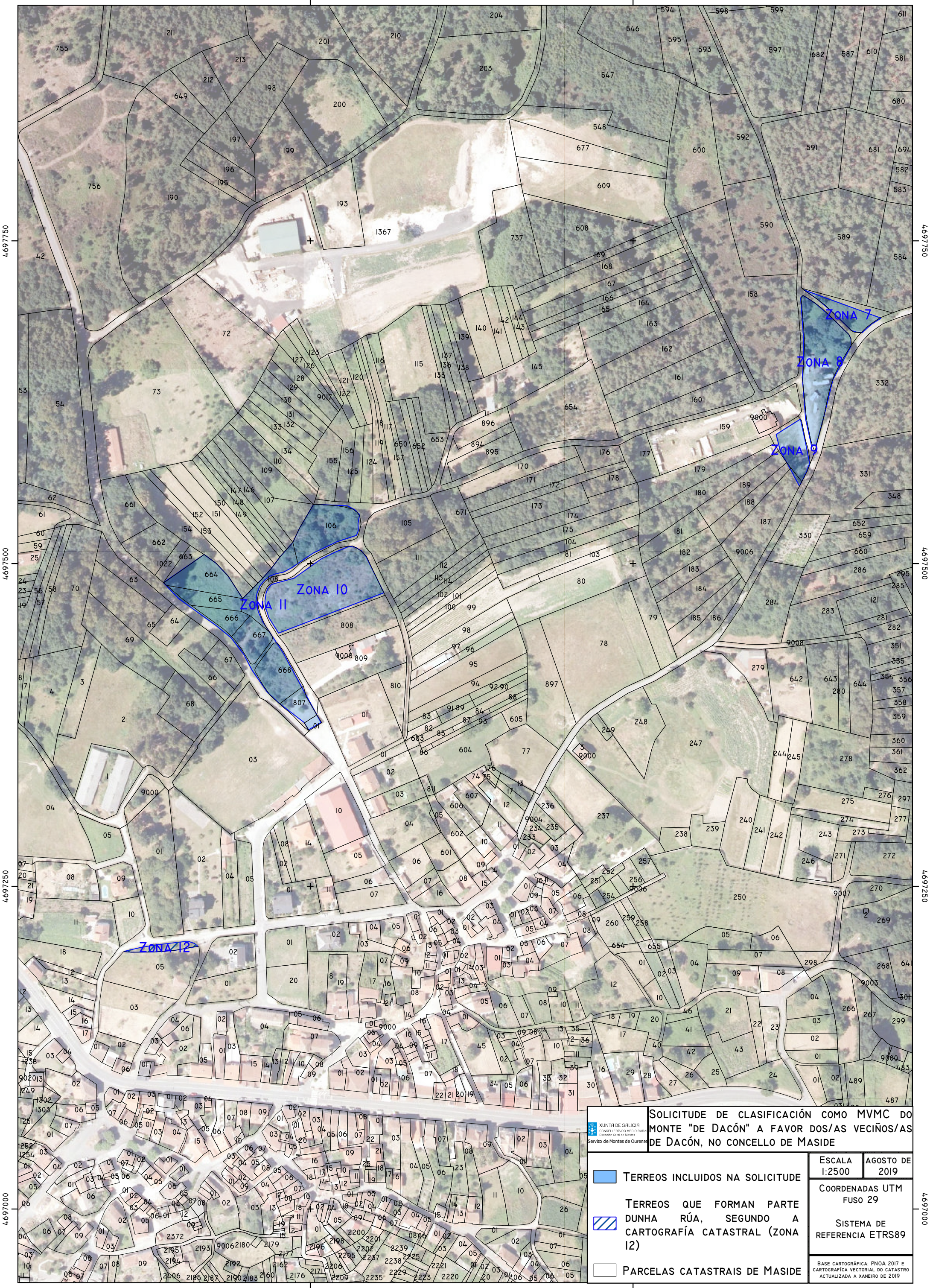

**SOLICITUDE DE CLASIFICACIÓN COMO MVMC DO MONTE "DE DACÓN" A FAVOR DOS/AS VECIÑOS/AS DE DACÓN, NO CONCELLO DE MASIDE**

**ESCALA 1:2500** | **AGOSTO DE 2019**

**COORDENADAS UTM FUSO 29**

**SISTEMA DE REFERENCIA ETRS89**

BASE CARTOGRÁFICA: PNOA 2017 E CARTOGRÁFICA VECTORIAL DO CATASTRO ACTUALIZADA A XANEIRO DE 2019

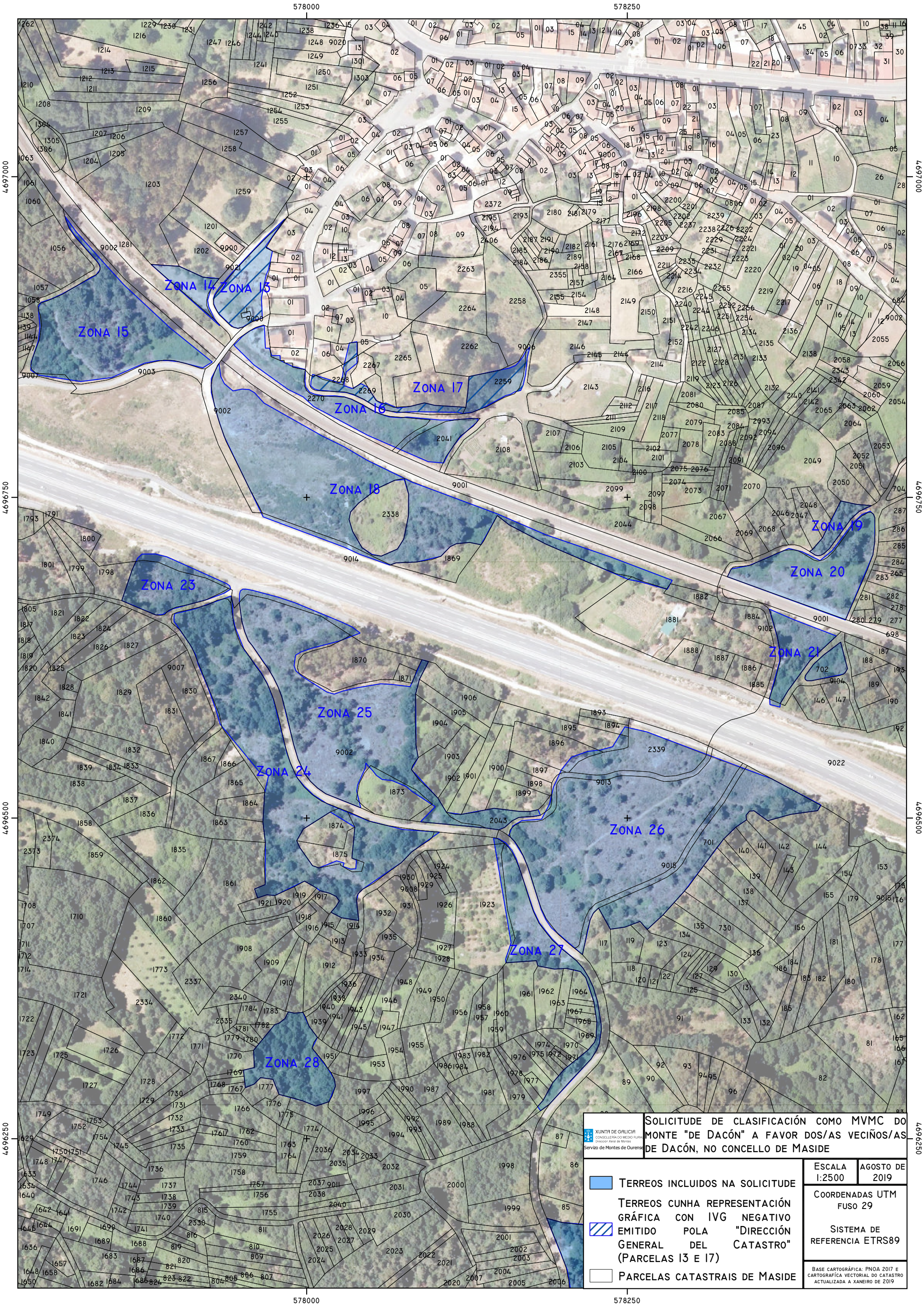

**SOLICITUDE DE CLASIFICACIÓN COMO MVMC DO MONTE "DE DACÓN" A FAVOR DOS/AS VECIÑOS/AS DE DACÓN, NO CONCELLO DE MASIDE**

TERREOS INCLUIDOS NA SOLICITUDE  
 TERREOS CUNHA REPRESENTACIÓN GRÁFICA CON IVG NEGATIVO EMITIDO POLA "DIRECCIÓN GENERAL DEL CATASTRO" (PARCELAS 13 E 17)  
 PARCELAS CATASTRAIS DE MASIDE

XUNTA DE GALICIA  
 CONSSELLERÍA DO MEDIO RURAL  
 Director: Xosé de Montes  
 Servizo de Montes de Ourense

ESCALA 1:2500	AGOSTO DE 2019
COORDENADAS UTM FUSO 29	
SISTEMA DE REFERENCIA ETRS89	
BASE CARTOGRÁFICA: PNOA 2017 E CARTOGRÁFICA VECTORIAL DO CATASTRO ACTUALIZADA A XANEIRO DE 2019	

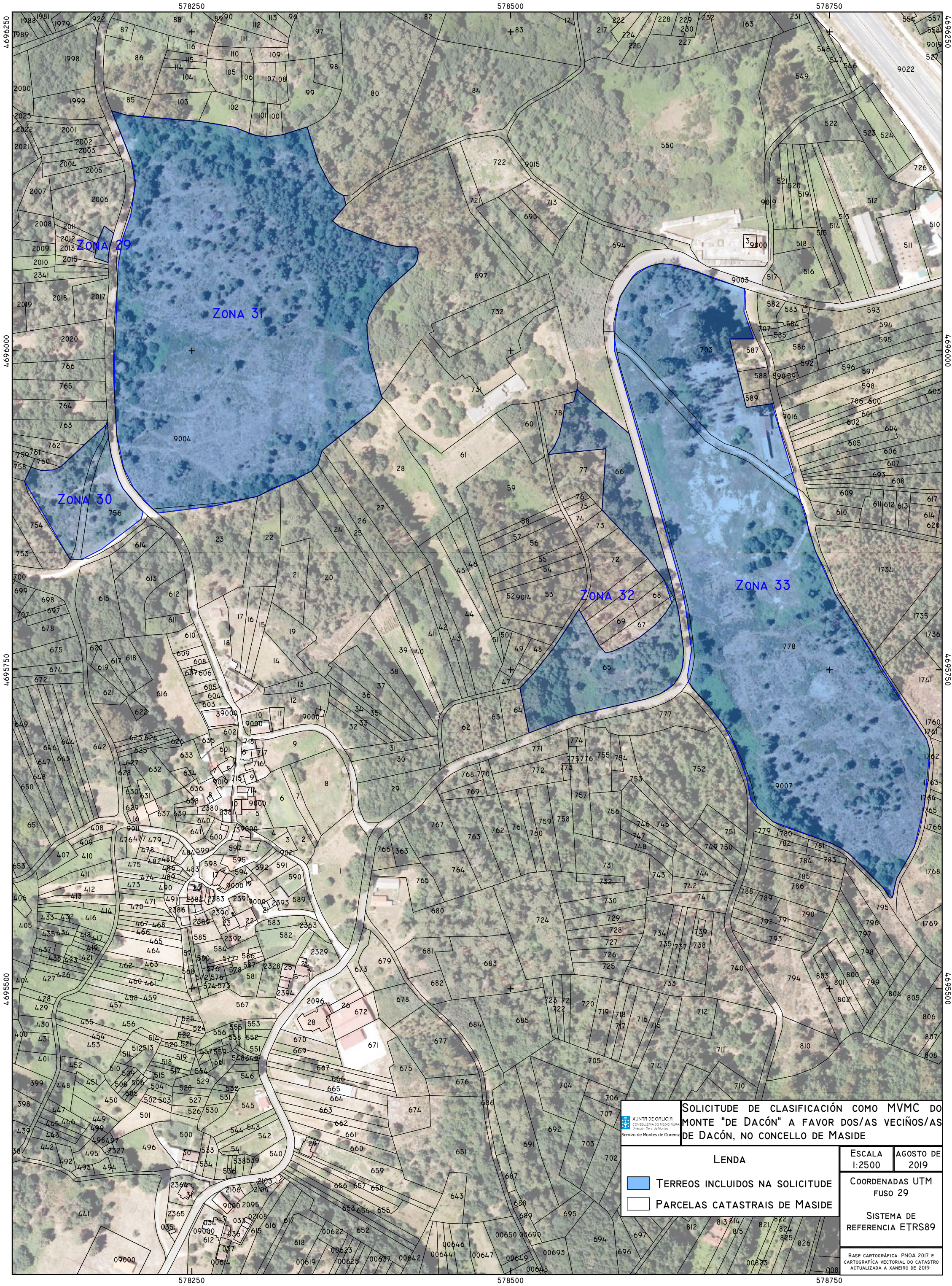

**SOLICITUDE DE CLASIFICACIÓN COMO MVMC DO MONTE "DE DACÓN" A FAVOR DOS/AS VECIÑOS/AS DE DACÓN, NO CONCELLO DE MASIDE**

	LENDAS		ESCALA	AGOSTO DE
	TERREOS INCLUIDOS NA SOLICITUDE PARCELAS CATASTRAIS DE MASIDE		1:2500	2019
			COORDENADAS UTM FUSO 29	
			SISTEMA DE REFERENCIA ETRS89	
<small>BASE CARTOGRÁFICA: PNOA 2017 E CARTOGRÁFICA VECTORIAL DO CATASTRO ACTUALIZADA A XANEIRO DE 2019</small>				