



Iván Rodríguez Jiménez, secretario do Xurado Provincial de clasificación de montes veciñais en man común de Ourense

CERTIFICO:

Que na sesión do **23 de outubro de 2023** o Xurado adoptou, entre outros, o seguinte acordo:

I.- Expediente de clasificación como veciñal en man común do monte denominado "Estada e Foral de Bertamil", a favor dos veciños de Bertamil, no concello de O Carballiño. Comparece en representación dos veciños Germán González Rodríguez.

O Xurado comunica ao comparecente a súa decisión de clasificar o monte, unha vez publicado polo Concello o edicto do inicio da clasificación como monte veciñal en man común polo período dun mes sen que se presentasen alegacións, publicado tamén o edito no DOG e recibida a certificación do Rexistro da Propiedade.

Vº. e praxe

O Presidente do Xurado

Luis Jorge Álvarez Ferro



VI. ANUNCIOS**A) ADMINISTRACIÓN AUTONÓMICA****CONSELLERÍA DO MEDIO RURAL**

EDICTO do 7 de novembro de 2023, do Xurado Provincial de Clasificación de Montes Veciñais en Man Común de Ourense, polo que se publica a resolución do expediente de clasificación como veciñal en man común do monte denominado Estada e Foral de Bertamil, a favor dos veciños de Bertamil, no concello do Carballiño.

En cumprimento do disposto no artigo 28 do Regulamento para a execución da Lei 13/1989, do 10 de outubro, de montes veciñais en man común, aprobado polo Decreto 260/1992, do 4 de setembro, e de conformidade co disposto no artigo 45 da Lei 39/2015, do 1 de outubro, do procedemento administrativo común das administracións públicas, faise público que o Xurado Provincial de Clasificación de Montes Veciñais en Man Común de Ourense, en sesión que tivo lugar o 23 de outubro de 2023, adoptou a seguinte resolución:

Examinado o expediente de clasificación como veciñal en man común do monte denominado Estada e Foral de Bertamil, na parroquia de Lobás (Santa Ouxea), no concello do Carballiño, resultan os seguintes feitos:

Primeiro. O 25 de maio de 2022 tivo entrada no rexistro da Xefatura Territorial da Consellería do Medio Rural escrito dirixido ao Xurado Provincial de Clasificación de Montes Veciñais en Man Común de Germán González Rodríguez e outro, en que solicitaban a clasificación como veciñal en man común de varias parcelas denominadas Estada e Foral de Bertamil.

Segundo. O 27 de febreiro de 2023, o Xurado Provincial acorda iniciar o expediente de clasificación como veciñal en man común do referido monte, designando instrutor e realizando as comunicacións e publicacións a que fan referencia os artigos 20, 21 e 23 do Regulamento para a execución da Lei 13/1989, do 10 de outubro, de montes veciñais en man común, aprobado polo Decreto 260/1992, do 4 de setembro, e abriu un período de un mes para a práctica de alegacións.

Terceiro. No prazo concedido para a práctica de alegacións non consta que se presentase ningunha.



Cuarto. O monte obxecto de clasificación, de acordo coa documentación que figura no expediente, descríbese así:

Nome do monte: Estada e Foral de Bertamil.

Superficie: 3,28 ha.

Pertenza: veciños/as de Bertamil.

Parroquia: Lobás (Santa Ouxea).

Concello: O Carballiño.

Descrición dos predios que constitúen o monte:

Predio 1:

Os terreos incluídos neste predio constitúen un único couto redondo, segundo a definición que figura no artigo 8 da Lei 7/2012, do 28 de xuño, de montes de Galicia, ben que están atravesados por un camiño correspondente á parcela coa referencia catastral 32020A01709003.

Parcelas obxecto de clasificación	Parcelas estremeiras	
Referencia catastral	Lindeiros	Referencia catastral
32020A01702442 32020A01702443	Norte	32020A01709003
	Leste	32020A01709003
	Sur	32020A01709003
		32020A01702522
		32020A01701471
		32020A01701485
	Oeste	32020A01702196
		32020A01702210
		32020A01702211
		32020A01702213
		32020A01702215
		32020A01702218
		32020A01702220
32020A01702224		
32020A01702467		
32020A01702229		
32020A01702238		
32020A01702239		
32020A01702240		
32020A01702241		
32020A01702245		
32020A01702246		
32020A01702248		
32020A01702249		
32020A01702250		
32020A01702253		
32020A01702254		
32020A01702255		
32020A01702282		



Predio 2:

Parcelas obxecto declasificación	Parcelas estremeiras	
Referencia catastral	Lindeiros	Referencia catastral
32020A01702489	Norte	32020A01702494 32020A01709003
	Leste	32020A01709003 32020A01702266
	Sur	32020A01702267 32020A01702268 32020A01702269 32020A02200711 32020A01702310 32020A02200713 32020A01702311 32020A01702491
	Oeste	32020A01702491 32020A01702492 32020A01702493 32020A01702494

Fundamentos de dereito:

Primeiro. O Xurado Provincial de Clasificación de Montes Veciñais en Man Común é o órgano competente para coñecer os expedientes de clasificación dos montes que teñan tal carácter, de acordo co establecido no artigo 9 da Lei 13/1989, do 10 de outubro, de montes veciñais en man común.

Segundo. De conformidade co disposto no artigo 1 da devandita Lei «son montes veciñais en man común... os que, con independencia da súa orixe, as súas posibilidades produtivas, o seu aproveitamento actual e a súa vocación agraria, pertencen a agrupacións veciñais na súa calidade de grupos sociais e non como entidades administrativas, e se veñan aproveitando consuetudinariamente en réxime de comunidade sen asignación de cotas polos membros daquelas na súa condición de veciños».

Terceiro. É reiterada doutrina da Sala do Contencioso-Administrativo do Tribunal Supremo que son dúas as notas características dos montes veciñais en man común: unha, o aproveitamento consuetudinario en man común, e outra, a atribución da titularidade dese aproveitamento aos veciños integrantes dun grupo social determinado, independentemente da súa cualificación ou non como entidade administrativa, correspondendo constatar o aproveitamento e atribuír a titularidade a favor do grupo social que o veña gozando ao Xurado Provincial de Clasificación de Montes Veciñais en Man Común de Ourense.



Cuarto. O carácter de monte veciñal en man común acredítouse mediante as testemuñas dos veciños solicitantes, as actuacións realizadas polo Servizo de Montes, e a documentación que consta no expediente.

En consecuencia co que antecede, examinada a Lei 13/1989, do 10 de outubro, de montes veciñais en man común, o seu regulamento, aprobado polo Decreto 260/1992, do 4 de setembro, o Decreto 223/2022, do 22 de decembro, que establece a estrutura orgánica da Consellería do Medio Rural, e demais normativa legal e regulamentaria, o xurado provincial por unanimidade dos seus membros,

RESOLVE:

Clasificar como monte veciñal en man común o monte denominado Estada e Foral de Bertamil, a favor dos veciños de Bertamil, no concello do Carballiño, de acordo coa descrición realizada no feito cuarto.

Contra esta resolución, que pon fin a vía administrativa, poderase interpoñer recurso potestativo de reposición perante o Xurado Provincial de Clasificación de Montes Veciñais en Man Común de Ourense no prazo dun mes, ou ben directamente recurso contencioso-administrativo perante o Xulgado do Contencioso-Administrativo de Ourense, no prazo de dous meses contados desde o día seguinte ao desta notificación, de acordo co disposto no artigo 12 da citada Lei 13/1989, nos artigos 123 e 124 da Lei 39/2015, do 1 de outubro, do procedemento administrativo común das administracións públicas, e nos artigos 8 e 46 da Lei 29/1998, do 13 de xullo, reguladora da xurisdición contencioso-administrativa.

Ourense, 7 de novembro de 2023

O presidente do Xurado Provincial de Clasificación
de Montes Veciñais en Man Común de Ourense
P.S. (Resolución do 12.7.2022)
José Antonio García Rodríguez
Xefe do Servizo Xurídico-Administrativo



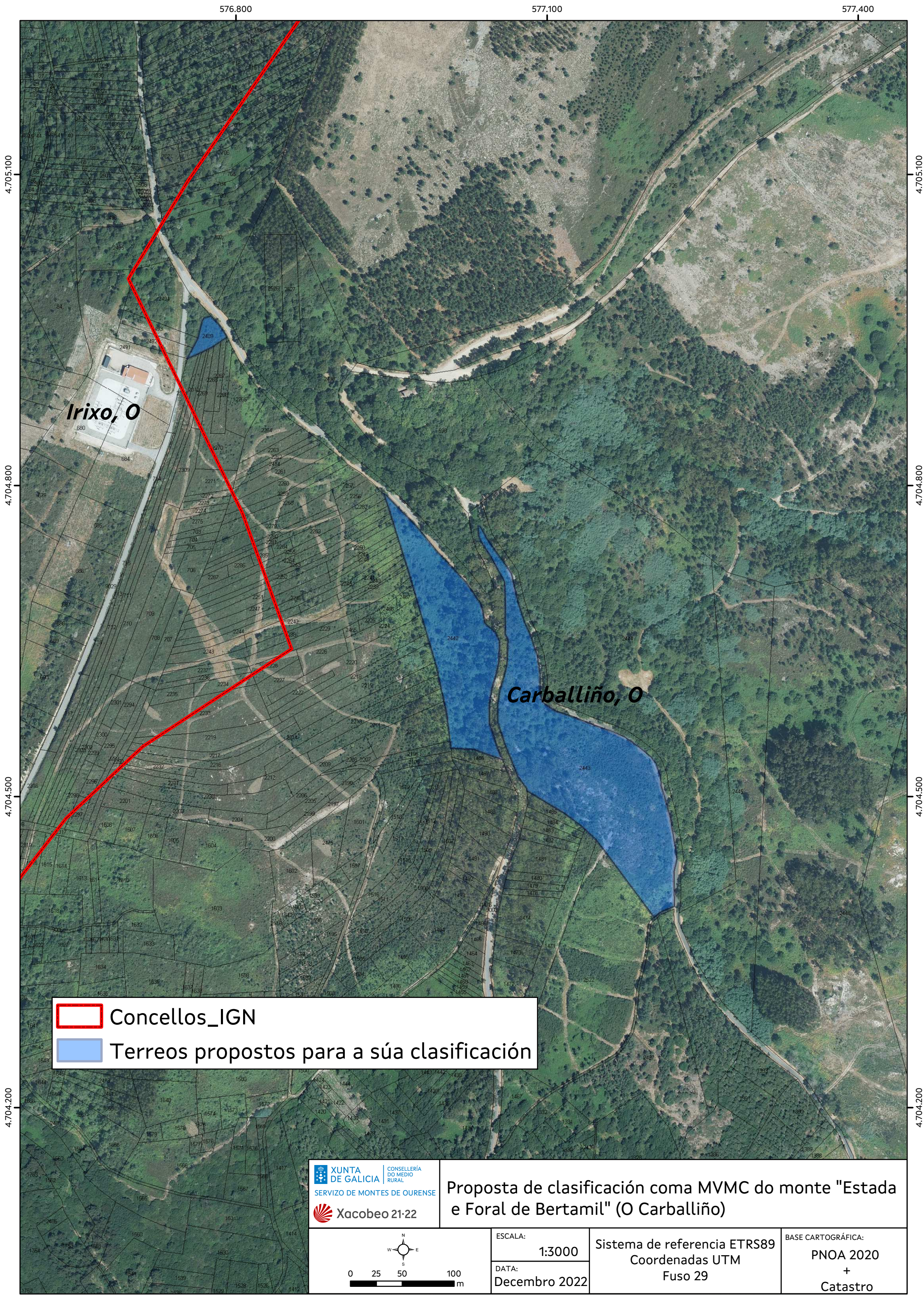



Irixo, O

Carballiño, O

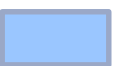
 Concellos_IGN

 Terreos propostos para a súa clasificación

 XUNTA DE GALICIA

CONSELLERÍA DO MEDIO RURAL

SERVIZO DE MONTES DE OURENSE

 Xacobeo 21-22

Proposta de clasificación coma MVMC do monte "Estada e Foral de Bertamil" (O Carballiño)

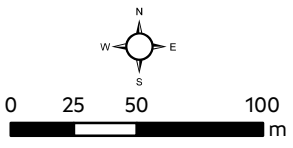

ESCALA:
1:3000

DATA:
Decembro 2022

Sistema de referencia ETRS89
Coordenadas UTM
Fuso 29

BASE CARTOGRÁFICA:
PNOA 2020
+
Catastro