



Iván Rodríguez Jiménez, secretario do Xurado Provincial de clasificación de montes veciñais en man común de Ourense

CERTIFICO:

Que na sesión do **16 de decembro de 2024** o Xurado adoptou, entre outros, o seguinte acordo:

III.- Expediente de clasificación como veciñal en man común do monte denominado "Comunal de Freande (Ampliación)", a favor dos veciños de Couso e Freande, no concello de Sarreaus. Os representantes dos veciños non acoden a reunión.

O Xurado acorda a clasificación do monte, unha vez publicado polo concello o edicto do inicio da clasificación como monte veciñal en man común polo período dun mes sen que se presentasen alegacións, publicado tamén o edito no DOG e recibida a certificación do Rexistro da Propiedade.

Vº. e praxe

O Presidente do Xurado

José Antonio Armada Pérez



VI. ANUNCIOS**A) ADMINISTRACIÓN AUTONÓMICA****CONSELLERÍA DO MEDIO RURAL**

EDICTO do 22 de xaneiro de 2025, do Xurado Provincial de Clasificación de Montes Veciñais en Man Común de Ourense, polo que se publica a resolución do expediente de clasificación como veciñal en man común do monte denominado Comunal de Freande (ampliación), a favor dos/das veciños/as de Couso e Freande, no concello de Sarreaus.

En cumprimento do disposto no artigo 28 do Regulamento para a execución da Lei 13/1989, do 10 de outubro, de montes veciñais en man común, aprobado polo Decreto 260/1992, do 4 de setembro, e de conformidade co disposto no artigo 45 da Lei 39/2015, do 1 de outubro, do procedemento administrativo común das administracións públicas, faise público que o Xurado Provincial de Clasificación de Montes Veciñais en Man Común de Ourense, en sesión que tivo lugar o 16 de decembro de 2024, adoptou a seguinte resolución:

Examinado o expediente de clasificación como veciñal en man común do monte denominado Comunal de Freande (ampliación), a favor dos/das veciños/as de Couso e Freande, no concello de Sarreaus, resultan os seguintes feitos:

Primeiro. O 23 de marzo de 2023 tivo entrada no Rexistro da Xefatura Territorial da Consellería do Medio Rural un escrito da CMVMC de Couso e Freande, dirixido ao Xurado Provincial de Clasificación de Montes Veciñais en Man Común, no cal solicitaba a clasificación como veciñal en man común de varias parcelas denominadas Comunal de Freande (ampliación).

Segundo. O 14 de maio de 2024, o Xurado Provincial acordou iniciar o expediente de clasificación como veciñal en man común do referido monte, designando instrutor e realizando as comunicacións e publicacións a que fan referencia os artigos 20, 21 e 23 do Regulamento para a execución da Lei 13/1989, do 10 de outubro, de montes veciñais en man común, aprobado polo Decreto 260/1992, do 4 de setembro, abrindo un período dun mes para a práctica de alegacións.

Terceiro. No prazo concedido para a práctica de alegacións non consta que se presentase ningunha.



Cuarto. O monte obxecto de clasificación, de acordo coa documentación existente no expediente, descríbese así:

Nome do monte: Comunal de Freande (ampliación).

Superficie: 55,94 ha.

Pertenza: veciños/as de Couso e Freande.

Parroquia: Freixo (Santiago).

Concello: Sarreaus.

Descrición dos predios que constitúen o monte:

Predio único:

Parcelas obxecto de clasificación	Parcelas estremeiras	
Referencia catastral	Estremas	Referencia catastral
32079A06400214 (parte) 32079A06400215 32079A06400216 (parte) 32079A06409009 (parte) 32079A06409010 32079A06409011 32079A06409012 32079A06500266 (parte) 32079A06500269 (parte) 32079A06509009 (parte) 32079A06509012 (parte) 32079A06900077 (parte) 32079A07000138 (parte) 32079A07000140 32079A07000141 (parte) 32079A07009001 32079A07009004 (parte) 32040A10500512 (parte) 32040A10500664 (parte) 32040A10509007 (parte) 32040A10509014 (parte) 32040A10600849 (parte) 32040A10600977 (parte)	Norte	32040A10600977 (resto) 32040A10600849 (resto) 32040A10509007 (resto) 32040A10500512 (resto) 32040A10509014 (resto) 32040A10500664 (resto)
	Leste*	32040A10500664 (resto) 32079A07000141 (resto) 32079A07009004 (resto) 32079A07000138 (resto) 32079A06509012 (resto) 32079A06500269 (resto) 32079A06900077 (resto)
	Sur	32040A10500664 (resto) 32079A07000141 (resto) 32079A07009004 (resto) 32079A07000138 (resto) 32079A06509012 (resto) 32079A06500269 (resto) 32079A06900077 (resto)
	Oeste	32079A06900077 (resto) 32079A06500269 (resto) 32079A06509009 (resto) 32079A06500266 (resto)

*Todas as estreimas deste lindeiro sitúanse no termo municipal de Laza.

Fundamentos de dereito:

Primeiro. O Xurado Provincial de Clasificación de Montes Veciñais en Man Común é o órgano competente para coñecer os expedientes de clasificación dos montes que teñan tal carácter, de acordo co establecido no artigo 9 da Lei 13/1989, do 10 de outubro, de montes veciñais en man común.



Segundo. De conformidade co disposto no artigo 1 da devandita lei «son montes veciñais en man común... os que, con independencia da súa orixe, as súas posibilidades produtivas, o seu aproveitamento actual e a súa vocación agraria, pertencen a agrupacións veciñais na súa calidade de grupos sociais e non como entidades administrativas, e os veñan aproveitando consuetudinariamente en réxime de comunidade, sen asignación de cotas, os membros daquelas na súa condición de veciños».

Terceiro. É reiterada doutrina da Sala do Contencioso-Administrativo do Tribunal Supremo que son dúas as notas características dos montes veciñais en man común: unha, o aproveitamento consuetudinario en man común, e outra, a atribución da titularidade dese aproveitamento aos veciños integrantes dun grupo social determinado, independentemente da súa cualificación ou non como entidade administrativa, correspondendo constatar o aproveitamento e atribuír a titularidade a favor do grupo social que o veña gozando ao Xurado Provincial de Clasificación de Montes Veciñais en Man Común de Ourense.

Cuarto. O carácter de monte veciñal en man común tense acreditado mediante as testemuñas dos veciños solicitantes, as actuacións realizadas polo Servizo de Montes e a documentación que consta no expediente.

En consecuencia co que antecede, examinada a Lei 13/1989, do 10 de outubro, de montes veciñais en man común, o seu regulamento, aprobado polo Decreto 260/1992, do 4 de setembro, o Decreto 223/2022, do 22 de decembro, que establece a estrutura orgánica da Consellería do Medio Rural, e demais normativa legal e regulamentaria, o Xurado Provincial, por unanimidade dos seus membros,

RESOLVE:

Clasificar como monte veciñal en man común o monte denominado Comunal de Freade (ampliación), a favor dos/das veciños/as de Couso e Freande, no concello de Sarreaus, de acordo coa descrición realizada no feito cuarto.

Contra esta resolución, que pon fin á vía administrativa, poderase interpoñer recurso potestativo de reposición perante o Xurado Provincial de Clasificación de Montes Veciñais en Man Común de Ourense no prazo dun mes, ou ben directamente recurso contencioso-administrativo perante o Xulgado do Contencioso-Administrativo de Ourense, no prazo de dous meses contados desde o día seguinte ao desta notificación, de acordo co disposto no artigo 12 da citada Lei 13/1989, nos artigos 123 e 124 da Lei 39/2015, do 1 de outubro, do



procedemento administrativo común das administracións públicas, e nos artigos 8 e 46 da Lei 29/1998, do 13 de xullo, reguladora da xurisdición contencioso-administrativa.

Ourense, 22 de xaneiro de 2025

José Antonio Armada Pérez
Presidente do Xurado Provincial de Clasificación de
Montes Veciñais en Man Común de Ourense



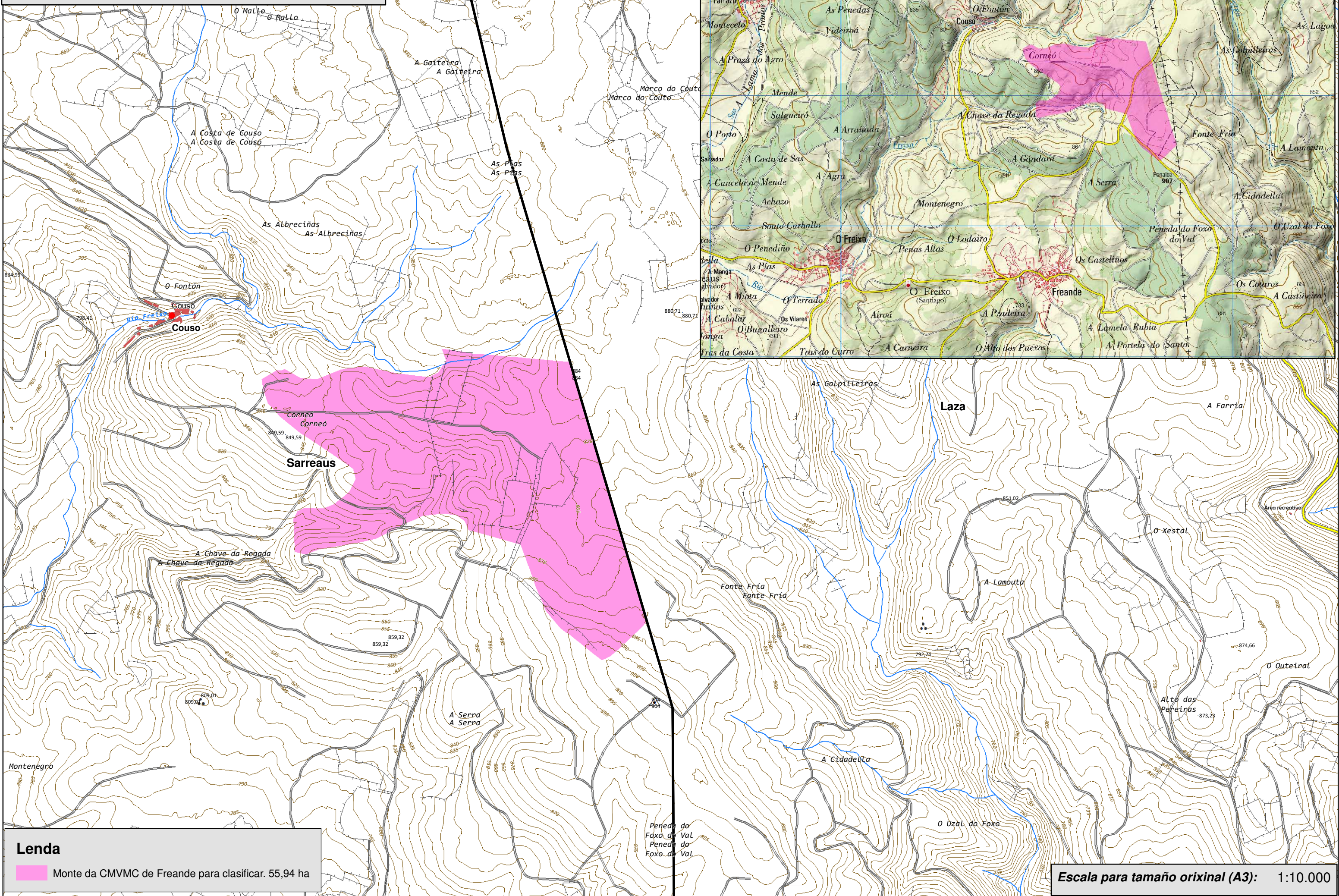

Lenda
Monte da CMVMC de Freande para clasificar. 55,94 ha

Escala para tamaño orixinal (A3): 1:10.000

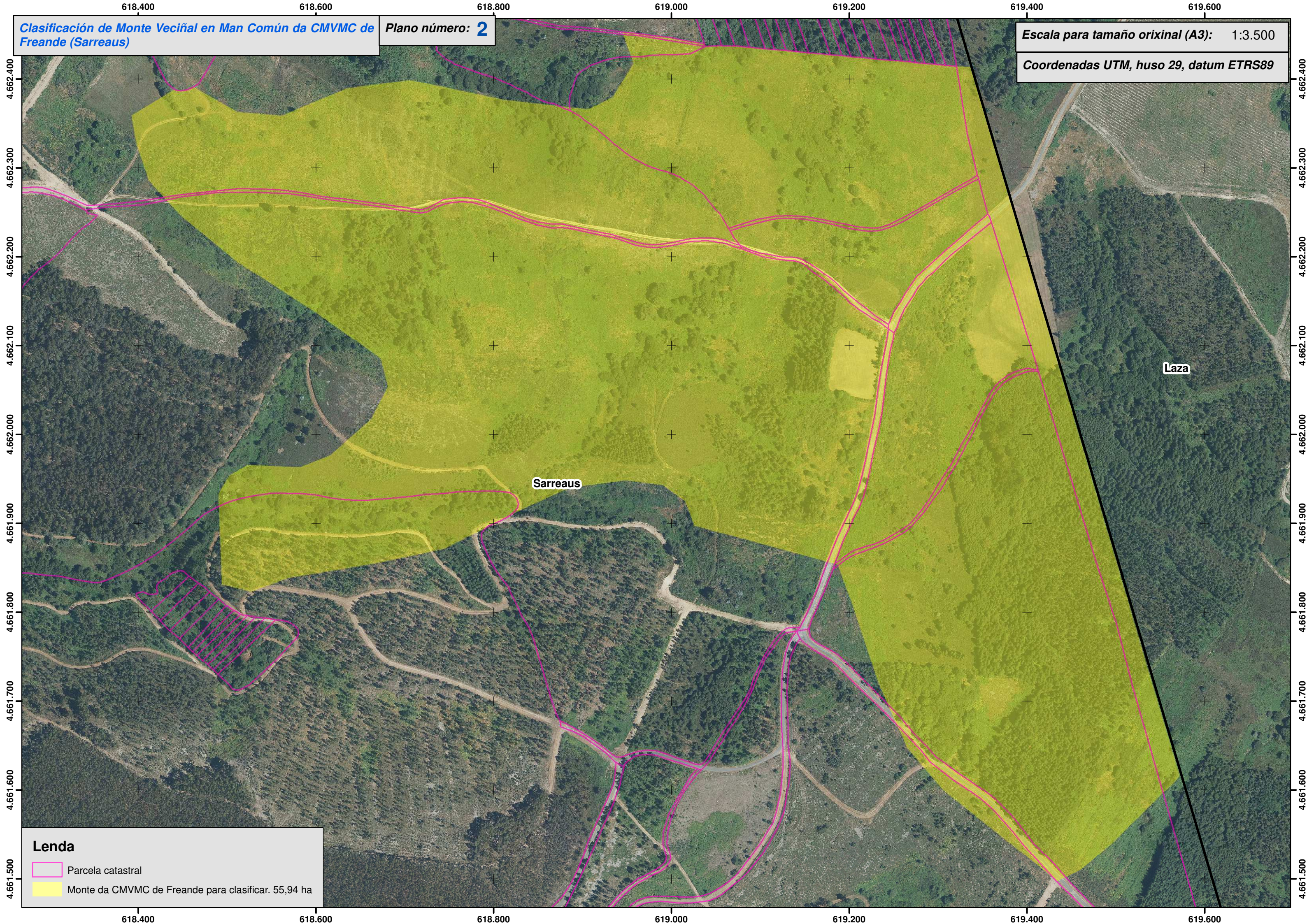

Lenda

- Parcela catastral
- Monte da CMVMC de Freande para clasificar. 55,94 ha

618.400 618.600 618.800 619.000 619.200 619.400 619.600

4.662.400
4.662.300
4.662.200
4.662.100
4.662.000
4.661.900
4.661.800
4.661.700
4.661.600
4.661.500

4.662.400
4.662.300
4.662.200
4.662.100
4.662.000
4.661.900
4.661.800
4.661.700
4.661.600
4.661.500