

**GOBIERNO CIVIL
DE
PONTEVEDRA**

**E/P/E. JURADO PROVINCIAL DE MONTES
VECINALES EN MANO COMUN**

N.º _____ Ref.º 5-11-2

Declaración 25

Don TOMAS FERNANDEZ DOCTOR, Secretario del Jurado Provincial de Montes Vecinales en Mano Común de Pontevedra,

CERTIFICA: Que la presente fotocopia es fiel reflejo del acuerdo de clasificación del monte que se menciona.

Asistentes:
Vicepresidente: Ilmo. Sr.
Don Manuel Landeiro Piñeiro.
Vocales:
Don Ricardo García Borregón.
Don Luis Solano Aguayo.
Don Pedro Rial López.
Don José Casal Pereira.
Don Víctor Soto Bello.
Don José Luis de la Torre Nieto.
Don Ernesto Fariña Ruibal.
Don José A. Novo Barro.
Secretario: Don Tomás Fernández Doctor.)

En la Ciudad de Pontevedra, siendo las diecisiete horas del día veinte de noviembre de mil novecientos setenta y nueve, con asistencia de los señores que al margen se expre

---oOo---

san, se reunió el Jurado Provincial de Montes Vecinales en Mano Común, con objeto de estudiar la clasificación del monte que se indica, sito en el término municipal de MORAÑA, y

RESULTANDO: Que por la Administración Forestal han sido realizados expedientes de investigación de 25 montes radicados en el Ayuntamiento de Moraña,

RESULTANDO: Que por el Jurado Provincial de Montes Vecinales en Mano Común en sesión celebrada el día 1 de febrero de 1979, se acordó iniciar los trámites para la clasificación de 25 montes radicados en el Ayuntamiento de Moraña.

RESULTANDO: Que por providencia del Instructor se ha solicitado del Sr. Registrador de la Propiedad de Caldas de Reyes la anotación preventiva del monte a que se refiere la presente resolución.

RESULTANDO: Que la iniciación del expediente se comunicó al Ayuntamiento y a la Cámara Agraria Local de Moraña, así como a todos los vecinos interesados, y que se publicó a éstos efectos en el Boletín Oficial de la provincia núm. 63 de fecha 16 de marzo de 1979, con cediéndose un plazo de 60 días para formular alegaciones.

RESULTANDO: Que el Ayuntamiento de Moraña se ha personado en el expediente aportando certificación del acuerdo tomado por la Corporación en sesión de 6 de julio de 1978, en la que se acordó solicitar la iniciación de expedientes para clasificación como de mano común de los montes radicados en el término municipal.

RESULTANDO: Que la Cámara Agraria Local de Moraña no se ha personado en los expedientes.

RESULTANDO: Que las Comunidades Vecinales se han personado en los expedientes con arreglo al siguiente detalle:

- a) Los de Amil aportando un plano del monte y copias de documentos de fincas colindantes con el monte, además de haberse interesado se instruyese el expediente de clasificación de sus montes.
- b) Los de Coscoirado aportan copia del estadillo de montes exceptuados de la desamortización del año 1861 en cuyo folio 5 aparecen los montes de la parroquia como pertenecientes al común de vecinos, aparte de que en su momento interesan la clasificación de sus montes.
- c) Los de Gargantáns se personan diciendo que estiman procedente la clasificación como de mano común de los denominados San Martín y Pena Pinta.
- d) Los del lugar de Casal --parroquia de Lage-- hacen constar que no figuran en los expedientes el monte correspondiente a su lugar, y que como tal con ese nombre precisamente figura en el Catálogo de los montes de Utilidad Pública con el núm. 97, reclamando se reconozca ese predio como del común de los vecinos del Casal.
- e) Los del lugar de Chayán de Arriba --parroquia de Lage-- manifiestan que el monte que les pertenece con ese nombre no figura en la relación de montes a clasificar, a pesar de estar en el Catálogo con ese nombre y el núm. 99.
- f) Los vecinos de Tramborries y Conles --parroquia de Lage-- hacen constar manifestaciones análogas con el monte que dicen les pertenece, figurando hasta ahora en el Catálogo con el núm. 114.
- g) Los del lugar de Fontenla interesan una parcela de 21 ferrados como de distinta condición de los del resto de los lugares de Fontenla, Peña Grande y Querguizo.
- h) Los del lugar de Lamas --parroquia de Santa Justa-- interesan se tenga en cuenta a efectos de clasificación y para el lugar el monte Ladeira.
- i) Los de los lugares de Souto y Grixó --parroquia de Lamas-- se personan reclamando los montes siguientes: Monte de Abaixo (núm. 109 del Catálogo de U.P.), el Carballeira de Grixó, Balboa, Ponte Terreña, y, Carballeira de Souto.
- j) Los vecinos de Lamas en conjunto reclaman para los lugares de la parroquia los montes que les corresponden, aportando copia del estadillo de montes exceptuados de la desamortización del año 1861, en el que se consigna de que los montes son del común de vecinos.
- k) Los de Chayán de Abajo reclaman el Monte de Arriba y el de Cruz.
- l) Los de Cortiñas reclaman dos parcelas de monte llamados Campelos o Cerqueiras y Tomada do Grego.
- m) Los de Chocifias otra parcela denominada Parolada.
- n) Los de Sabadín un monte con este nombre.
- ñ) Los de Santa Lucía, Mos y Casiñas reclaman dos parcelas de monte denominadas Monte de San Corme y Agieira.
- o) Los de Bueles interesan las siguientes parcelas: Campelos o Cerqueiras, Monte de Tolón, Carballeira do Buelo, más el monte de San Corme compartido con el lugar de Santa Lucía.
- p) Los de Peroxa interesan un monte con este nombre, que está incluido en Catálogo de U.P. con el núm. 12.

- q) Los de Iglesia reclaman los denominados Arxén y Cavadiñas.
 r) Los de Silvoso interesan el monte que lleva el propio del lugar.
 s) Los de la parroquia de San Lorenzo de Moraña se interesan por la clasificación de los montes de la parroquia aportando relación de los montes exceptuados de la desamortización denominados Fial y Soar, del año 1847. También aportan un documento del año 1861 en el que aparece un asiento con un monte denominado Acibal de 88 Ha. como del común de vecinos de Surrego.
 t) Los del lugar de la Iglesia alegan que en el expediente del monte de Ardegán se omite su lugar como propietaria del monte Ardegán.
 u) Los de la parroquia de Rebón interesan un monte denominado Acibal como perteneciente a toda la parroquia y que se reconozcan los correspondientes montes que citan a los lugares de Rebón de Ariba, Calvo, Batán y Castro, Calvo, Castro, Castro y Batán, Fontaña, San Pedro, Laxe, Pallota y Bexildo.
 v) Los de Pago, Bouza y Parada aportan un consorcio que se hizo con el Ayuntamiento como dueños del monte Porrido.
 x) Los del lugar de la Iglesia interesan se les reconozca participación en el monte Ardegán.
 y) Los del lugar de Cobelo de la parroquia de Sayáns interesan la declaración del monte Penaqueixira como del común del lugar, aportando diversos documentos, entre ellos copias de los escritos por los que se interesa la clasificación del monte en el año 1968 a raíz de aprobarse la Ley de montes en mano común.
 z) Los del lugar de Soiglesia de la parroquia de Sayáns interesan la clasificación del monte Parolada y una parte del denominado Reiriz.

RESULTANDO: Que del expediente y antecedentes se deduce que el monte denominado Parolada pertenece a la comunidad de Soiglesia y que se describe de la forma siguiente:

Nombre del monte: PAROLADA.
 Cabida: 19 Has.
 Límites:
 Norte: Fincas particulares.
 Este: Monte Parolada de Cortiñas.
 Sur: Fincas particulares.
 Oeste: Idem.

RESULTANDO: Que el monte objeto de esta propuesta está por lo menos en parte inscrito en el Registro de la Propiedad.

RESULTANDO: Que el monte está por lo menos en parte catalogado como de Utilidad Pública.



GOBIERNO CIVIL
DE
PONTEVEDRA
JURADO PROVINCIAL DE MONTES
VECINALES EN MANO COMUN

N.º _____	RI.º 5-11-2
-----------	-------------

VISTOS: La Ley de Montes Vecinales en Mano Común de 27 de julio 1968 y el Reglamento para su aplicación aprobado por Decreto 569/1970 de 26 de febrero; la Ley de Procedimiento Administrativo y disposiciones concordantes.

CONSIDERANDO: Que el artículo 1 de la Ley de 27 de julio de 1968 de Montes Vecinales en Mano Común incluye como tales a aquellos montes que con independencia de su origen vengan aprovechándose consuetudinariamente en régimen de comunidad.

CONSIDERANDO: Que en la relación de montes de la provincia de Pontevedra del año 1847, figuran los de la parroquia de Creciente como de propiedad del común de vecinos.

CONSIDERANDO: Que el artículo 2 de la misma Ley de Montes Vecinales establece que no será obstáculo para su clasificación como vecinales en mano común el que esos montes estén incluidos en Catálogos, Inventarios o Registros con asignación de diferente titularidad.

CONSIDERANDO: A mayor abundamiento, que tales inscripciones e inclusiones a favor de los Ayuntamientos fueron debidas en gran parte a la necesidad de que tales montes fuesen inscritos en los correspondientes registros y la única Entidad con personalidad jurídica era el propio Ayuntamiento, por lo que las inscripciones fueron efectuadas a su nombre, como única Entidad que ostentaba la representación de los vecinos.

CONSIDERANDO: Que en el propio catálogo de montes de la provincia, la titularidad se atribuyó a las parroquias correspondientes.

CONSIDERANDO: Que el supuesto presente incide plenamente en el ámbito de la Ley de Montes Vecinales cuya finalidad esencial, como determina su preámbulo, es la de legalizar la situación en la que se encuentran los montes de distintos núcleos vecinales no constituidos como Entidades Municipales cuyo aprovechamiento corresponde a determinadas personas ligadas o no por vínculos administrativos de vecindad, existentes en varias provincias, que vianan transcurriendo por vías de anomalía, carentes de una regulación precisa, regulación que ahora está constituida por la Ley de Montes Vecinales que al otorgar a tales núcleos la personalidad jurídica permite compatibilizar su aprovechamiento con las facultades reconocidas a la Administración, tanto en lo que concierne a la vinculación de tales montes con los Ayuntamientos como a las atribuciones que a la Administración Forestal del Estado le corresponden, encaminadas a garantizar su adecuada explotación.

CONSIDERANDO: En definitiva, que la clasificación del monte y en consecuencia el reconocimiento de la titularidad del mismo al grupo comunitario formado por los vecinos, con sujeción al régimen jurídico que establece el artículo 2 de la Ley citada y el artículo 38 de su Reglamento, redundaría en un aprovechamiento más racional del mismo y en una más adecuada regularización de su situación jurídica.

GOBIERNO CIVIL

DE
PONTEVEDRA

JURADO PROVINCIAL DE MONTES
VECINALES EN MANO COMUN

N.º _____

RF.º 5-11-2

En su virtud, el Jurado Provincial de Montes Vecinales en Ma-
no Común, acuerda:

QUE DEBE CLASIFICAR Y CLASIFICA COMO MONTE VECINAL EN MANO CO-
MUN EL MONTE DENOMINADO PAROLADA
TAL Y COMO SE DESCRIBE EN EL RESULTANDO CORRESPONDIENTE DE ESTA RESOLU-
CION, COMO DE PROPIEDAD DE LOS VECINOS DE SOIGLESIA
DEL TERMINO MUNICIPAL DE MORAÑA, POR REUNIR LOS REQUISITOS EXIGIDOS EN
EL ARTICULO PRIMERO DE LA LEY Y SEGUNDO DEL REGLAMENTO DE MONTES VECI-
NALES EN MANO COMUN.

La presente Resolución podrá ser impugnada ante la Jurisdic-
ción ordinaria si procede, o en vía contencioso-administrativa ante la
Sala correspondiente de la Audiencia Territorial de La Coruña en el pla-
zo de dos meses, previo el de reposición ante este Jurado en el plazo
de un mes a contar desde la notificación de la presente RESOLUCION.

Y para que conste, surta efectos y en cumplimiento de lo dis-
puesto en el párrafo segundo del artículo veinticuatro del Reglamento
de Montes Vecinales en Mano Común, se firma la presente RESOLUCION por
los miembros del Jurado que asistieron a la sesión.

Debidamente notificados los interesados y transcurridos los
plazos legales, esta RESOLUCION es firme a todos los efectos reglamen-
tarios.

Lo que certifico de orden y con el V.º B.º del Excmo. Sr. Gober-
nador Civil, Presidente del Jurado Provincial de Montes Vecinales en
Mano Común, a fin de remitirla a la Dirección del ICONA y a la Direc-
ción General de Administración Local.

Pontevedra,

V.º B.º

EL GOBERNADOR CIVIL-PRESIDENTE





Para os efectos previstos nos artigos 54 da Lei 7/2012, do 28 de xuño, de montes de Galicia, dáse publicidade ao acordo de resolución adoptado polo Xurado Provincial de Clasificación de Montes Veciñais en Man Común de Pontevedra, en sesión que tivo lugar 14 de xuño de 2022, en relación ao deslinde parcial entre a CMVMC de Soiglesia (Moraña) con propietarios particulares respecto do linde común dos seus montes (Expte: PO-DESP-01/18)

ANTECEDENTES DE FEITO:

Primeiro. Con data 25 de xaneiro de 2018, recíbese escrito da CMVMC de Soiglesia, Concello de Moraña, solicitando resolución aprobatoria de deslinde cos propietarios particulares que se relacionan:

Nº	APELLIDOS	NOMBRE	NIF
1	ABAL GONZÁLEZ	ÁNGEL	77402777A
2	BOUZA FERNANDEZ	MARIA DOLORES	36053936X
3	COUSO ÁLVAREZ	FRANCISCO JAVIER	35480034G
4	COUSO COUSO	SALVADOR	35290124M
5	FERNÁNDEZ COUSO	MANUEL	35227621Q
6	FERREIRO GONZÁLEZ	JOSE ANTONIO	76860450Q
7	GONZÁLEZ COUSO	MANUELA	76848517C
8	OUBEL CASAL	JOSE MANUEL	76846709Y
9	PEREIRA FERREIRO	VICTOR	76932196W
10	REY CAMIÑO	MARIA DEL PILAR	35316465B
11	REY RUIBAL	MILAGROS	76821453G
12	RODRÍGUEZ COUSO	Mª DE LOS MILAGROS	76822983Q
13	RODRÍGUEZ FONTENLA	FULGENCIO	35342276Q
14	SALVADO GÓMEZ	JUAN MANUEL	76820733C
15	SALVADO JIMENEZ	VALENTÍN	76854461F
16	SAYANS BARROS	LUIS ALBERTO	76933742F
17	SOIGLESIA, S.L.		B36196244
18	VILLAVERDE FERREIRO	JOSE RAMON	35287041G



Segundo. Con data 11/08/2018 o Servizo de Montes emite informe favorable ao deslindamento provisional xa que este deslinde parcial coincide co deslinde e amolloamento do monte de U.P. núm. 111 .

Terceiro. Con data 30/12/2021 publícase o anuncio do 07 de decembro de 2021, sobre o inicio do procedemento de deslindamento con predios particulares da CMVMC de Soiglesia, onde se acorda sinalar para a exposición do plano e demais documentación, o lugar de Suigrex, 11, parroquia de Saiáns, concello de Moraña.

Cuarto. Con data 23/02/2022 recíbese certificado do Concello de Moraña, sobre a exposición do anuncio deste deslinde durante un mes (do 04 de xaneiro ao 03 de febreiro de 2022) no taboleiro da Sede Electrónica do concello.

Quinto. O procedemento de deslinde entre particulares esta recollido no Art.54 da Lei 7/2012, do 28 de xuño, de montes de Galicia (en adiante LMG)

No expediente consta a seguinte documentación:

- Memoria descritiva e planos en soporte papel e dixital asinados polo Enxeñeiro T. Forestal, D. Jorge Couceiro Dorelle dos dous montes clasificados, **aínda o deslinde é só dunha parte do monte "Parolada"**.
- Planimetría en soporte digital (shape) da liña deslindada (conciliada)
- Certificado do secretario do acordo tomado en Asemblea Xeral da data 09/06/2013 de aprobación da liña de deslinde dos montes de Soiglesia coas comunidades estremeiras e cos propietarios particulares, detallada no plano núm. 3 de Jorge Couceiro Dorelle.
- Acta de deslindamento entre a comunidade de Soiglesia e os propietarios particulares relacionados no antecedente primeiro.
- Acta de conciliación levantada no xulgado de paz con eses mesmos propietarios.
- IVG con CSV: **B9HXRYWAGSGQDJ85**

CONSIDERACIÓNS LEGAIS E TÉCNICAS

Primeira: A Lei 7/2012, do 28 de xuño, de montes de Galicia (DOG núm.140, do 23 de xullo) na súa Disposición derradeira segunda, modifica o artigo 25 da Lei 13/1989, do 10 de outubro, de montes veciñais en man común e elimina a obriga da Administración forestal de proceder ao deslinde e sinalamento dos montes veciñais. Polo tanto, esta competencia corresponde ás comunidades propietarias consonte os artigos 53 e 54 da Lei de montes de Galicia.

A LMG regula nos artigos 52 e 54 o procedemento de deslindamento de montes veciñais en man común con propiedades particulares e establece, entre outras, a obriga de publicar a resolución do Xurado no Diario Oficial de Galicia.

Art. 54-3. No caso de informe favorable, unha vez ratificado o deslindamento provisional pola asemblea xeral, darase traslado ao xurado provincial dos acordos alcanzados e, cando menos, da seguinte documentación: acta do deslindamento,



memoria descriptiva con planos topográficos, acta de conciliación levantada no xulgado de paz ou de primeira instancia correspondente e certificacións de aprobación por parte da comunidade. O xurado provincial de montes veciñais en man común ditará resolución aprobatoria do deslindamento e notificarállela ás persoas interesadas. A dita resolución será publicada no Diario Oficial de Galicia.

Segunda: O 08/03/2022 o Servizo de Montes, á vista da información antes relacionada e a memoria presentada, informa favorablemente o deslinde solicitado entre a comunidade de Soiglesia e os propietarios particulares relacionados no punto primeiro dos antecedentes de feito (deslinde parcial do monte Parolada), xa que este deslinde parcial coincide co deslinde e amolloamento do monte de U.P nº 111 e presenta a documentación necesaria segundo o artigo 54.3 da Lei 7/2012.

A liña de deslinde ven dada polos puntos, con coordenadas X e Y (ETRS89 UTM ZONA 29N), reflectidos na memoria topográfica e nas actas de conciliación, segundo o seguinte cadro:

Orden	CONCILIADO	PUNTO	COORD_X	COORD_Y	CODIGO
1	ABAL GONZÁLEZ, ANGÉL	747	532912,835	4713977,855	Marco 67
1		749	532923,383	4713974,149	Muro
1		750	532923,665	4713964,278	Muro
1		751	532923,955	4713959,150	Muro
Orden	CONCILIADO	PUNTO	COORD_X	COORD_Y	CODIGO
2	BOUZA FERNÁNDEZ, M. ^a DOLORES	682	532907,015	4714054,059	Muro
2		683	532920,987	4714055,776	Muro
2		684	532930,149	4714055,858	Cierre
2		685	532933,236	4714054,150	Cierre
2		686	532933,236	4714037,141	Cierre
2		687	532933,472	4714029,972	Muro
2		688	532919,282	4714028,388	Muro
2		689	532915,344	4714028,001	Muro
2		690	532908,524	4714027,284	Muro
2		691	532907,189	4714033,925	Muro
2		692	532906,550	4714040,985	Muro
2		693	532906,439	4714042,185	Muro
Orden		CONCILIADO	PUNTO	COORD_X	COORD_Y
3	COUSO ÁLVAREZ, FRANCISCO JAVIER	339	533075,797	4713835,604	Muro
3		341	533078,229	4713831,579	Muro
3		342	533088,698	4713815,131	Muro
3		344	533104,473	4713790,812	Muro
Orden	CONCILIADO	PUNTO	COORD_X	COORD_Y	CODIGO
4	COUSO COUSO, SALVADOR	342	533088,698	4713815,131	Muro
4		344	533104,473	4713790,812	Muro
4		345	533103,185	4713789,428	Marco 56
4		347	533098,443	4713786,313	Muro
4		387	533052,260	4713765,264	Muro
4		381	533045,895	4713762,363	Muro



Orden	CONCILIADO	PUNTO	COORD_X	COORD_Y	CODIGO
5	FERNÁNDEZ COUSO, MANUEL	703	532880,638	4714092,007	Muro
5		704	532855,475	4714089,798	Muro
5		705	532851,355	4714089,536	Muro
5		706	532842,362	4714087,877	Muro
5		707	532836,113	4714086,073	Muro
5		10082	532833,509	4714084,680	Marco 71
5		710	532836,153	4714078,667	Talud
5		711	532840,189	4714072,678	Talud
5		711	532840,189	4714072,678	Talud
Orden	CONCILIADO	PUNTO	COORD_X	COORD_Y	CODIGO
6	FERREIRO GONZÁLEZ, JOSÉ ANTONIO	978	532989,940	4713827,989	Linde
6		949	533001,851	4713843,004	Muro
6		950	532998,693	4713847,955	Muro
6		951	532981,333	4713876,543	Muro
6		952	532979,684	4713878,357	Muro
6		953	532974,402	4713884,014	Muro
6		954	532966,535	4713890,778	Muro
6		955	532959,758	4713883,054	Muro
6		956	532957,863	4713882,147	Muro
6		957	532956,768	4713883,009	Muro
6		958	532953,553	4713879,138	Muro
6		959	532952,408	4713880,182	Muro
6		960	532950,363	4713879,262	Muro
6		961	532950,242	4713876,274	Muro
6		962	532950,421	4713873,941	Muro
6		963	532949,616	4713874,061	Muro
6		965	532947,556	4713866,621	Muro
6		935	533029,116	4713846,290	Muro
6		366	533023,427	4713843,578	Muro
6		367	533015,065	4713839,274	Muro
Orden	CONCILIADO	PUNTO	COORD_X	COORD_Y	CODIGO
7	GONZÁLEZ COUSO, MANUELA	751	532923,955	4713959,150	Muro
7		754	532930,083	4713949,391	Talud
7		755	532933,459	4713943,678	Talud
7		756	532945,231	4713925,676	Muro
7		757	532953,467	4713925,297	Edificación
7		758	532959,214	4713914,080	Edificación
7		759	532946,113	4713908,233	Muro
7		760	532948,654	4713895,549	Muro
7		761	532935,049	4713875,636	Muro
7		766	532935,755	4713876,245	Marco 64
Orden	CONCILIADO	PUNTO	COORD_X	COORD_Y	CODIGO
8	OUBEL CASAL, JOSÉ MANUEL	710	532836,153	4714078,667	Talud
8		711	532840,189	4714072,678	Talud
8		712	532843,895	4714068,076	Talud
8		721	532841,155	4714063,179	Edificación
8		722	532838,832	4714059,027	Muro
8		723	532847,231	4714055,123	Muro
8		724	532856,288	4714050,824	Muro
8		725	532858,965	4714049,536	Muro
8		726	532861,781	4714046,376	Muro
8		727	532863,556	4714044,513	Muro
8		728	532865,974	4714042,016	Muro



Orden	CONCILIADO	PUNTO	COORD_X	COORD_Y	CODIGO
9	PEREIRA FERREIRO, VICTOR	783	533002,859	4713938,583	Muro
9		782	533003,065	4713935,649	Muro
9		10095	533003,920	4713935,703	Marco B14
9		781	533002,980	4713933,714	Muro
9		780	533002,575	4713932,153	Muro
9		779	533001,958	4713930,900	Muro
9		778	533000,224	4713928,574	Muro
9		777	532998,861	4713927,154	Muro
9		776	532989,062	4713919,774	Muro
9		10096	532988,025	4713920,166	Marco B15
9		848	532980,320	4713924,765	Muro
9		849	532977,163	4713926,154	Muro
9		850	532965,940	4713928,813	Muro
9		851	532953,814	4713932,989	Muro
9		852	532949,549	4713935,322	Muro
9		853	532947,649	4713937,328	Muro
9		854	532946,417	4713939,320	Muro
9		855	532945,802	4713940,939	Muro
9		856	532945,315	4713942,763	Muro
9		857	532944,980	4713945,164	Muro
9	858	532944,777	4713947,736	Muro	
9	859	532944,480	4713952,594	Muro	
9	860	532944,383	4713953,771	Muro	
Orden	CONCILIADO	PUNTO	COORD_X	COORD_Y	CODIGO
10	REY CAMIÑO, M ^a PILAR	740	532899,796	4713982,436	Muro
10		738	532900,429	4713982,214	Marco 68
10		747	532912,835	4713977,855	Marco 67
Orden	CONCILIADO	PUNTO	COORD_X	COORD_Y	CODIGO
10	REY CAMIÑO, M ^a PILAR	794	532940,447	4714022,675	Linde
10		797	532952,263	4714025,398	Muro
Orden	CONCILIADO	PUNTO	COORD_X	COORD_Y	CODIGO
11	REY RUBAL, MILAGROS	659	532897,162	4714092,819	Muro
11		660	532892,686	4714092,331	Muro
11		703	532880,638	4714092,007	Muro
Orden	CONCILIADO	PUNTO	COORD_X	COORD_Y	CODIGO
12	RODRÍGUEZ COUSO, M. ^a DE LOS MILAGROS	728	532865,974	4714042,016	Muro
12		729	532872,631	4714034,805	Muro
12		730	532879,352	4714027,279	Muro
12		731	532879,260	4714026,951	Muro
Orden	CONCILIADO	PUNTO	COORD_X	COORD_Y	CODIGO
13	RODRÍGUEZ FONTENLA, FULGENCIO	731	532879,260	4714026,951	Muro
13		732	532884,213	4714021,225	Muro
13		733	532886,519	4714018,886	Muro
13		734	532889,646	4714016,330	Muro
13		735	532901,147	4714007,410	Muro
13		736	532912,125	4713997,831	Muro
13		737	532911,181	4713995,288	Marco 69
13		741	532902,632	4713986,106	Muro
13		739	532900,340	4713983,216	Muro
13		740	532899,796	4713982,436	Muro
13		738	532900,429	4713982,214	Marco 68



Orden	CONCILIADO	PUNTO	COORD_X	COORD_Y	CODIGO	
14	SALVADO GÓMEZ, JUAN MANUEL	652	532904,545	4714105,964	Marco 73	
14		655	532904,100	4714105,508	Muro	
14		656	532902,722	4714102,948	Muro	
14		658	532897,019	4714092,750	Marco 72	
14		659	532897,162	4714092,819	Muro	
14		660	532892,686	4714092,331	Muro	
Orden	CONCILIADO	PUNTO	COORD_X	COORD_Y	CODIGO	
15	SALVADO JIMÉNEZ, VALENTÍN	650	532951,461	4714122,608	Marco A2	
15		651	532912,923	4714103,777	Marco A1	
15		661	532908,933	4714062,613	Marco A4	
15		663	532929,074	4714060,368	Linde	
15		662	532949,770	4714077,043	Marco A3	
15		664	532953,220	4714115,917	Linde	
Orden	CONCILIADO	PUNTO	COORD_X	COORD_Y	CODIGO	
16	SAYÁNS BARROS, LUIS ALBERTO	659	532897,162	4714092,819	Muro	
16		660	532892,686	4714092,331	Muro	
16		703	532880,638	4714092,007	Muro	
Orden	CONCILIADO	PUNTO	COORD_X	COORD_Y	CODIGO	
17	FERREIRO GONZÁLEZ, JOSÉ ANTONIO (SOIGLESIAS, S.L.)	935	533029,116	4713846,290	Muro	
17		365	533043,739	4713857,697	Muro	
17		364	533049,092	4713861,621	Muro	
17		363	533061,512	4713869,330	Muro	
17		331	533077,149	4713875,131	Muro	
17		330	533080,380	4713876,331	Muro	
17		332	533084,372	4713867,148	Muro	
17		333	533085,462	4713860,477	Muro	
17		334	533085,187	4713854,813	Muro	
17		335	533084,546	4713849,446	Muro	
17		336	533083,031	4713844,071	Muro	
17		337	533080,660	4713840,441	Muro	
17		338	533077,635	4713837,302	Muro	
17		10036	533077,831	4713836,984	Marco 57	
17		339	533075,797	4713835,604	Muro	
Orden		CONCILIADO	PUNTO	COORD_X	COORD_Y	CODIGO
18		VILLAVERDE FERREIRO, JOSÉ RAMÓN	860	532944,383	4713953,771	Muro
18	861		532943,131	4713965,730	Edificación	
18	862		532940,425	4713973,511	Edificación	
18	863		532938,950	4713975,515	Talud	
18	864		532936,553	4713981,366	Talud	
18	865		532930,472	4713991,430	Talud	
18	866		532926,020	4713995,750	Talud	
18	867		532922,223	4713998,445	Talud	
18	868		532917,872	4714002,630	Talud	
18	869		532917,228	4714004,154	Talud	
18	870		532916,918	4714008,183	Talud	
18	871		532916,873	4714011,669	Talud	
18	872		532914,936	4714016,083	Talud	
18	793		532917,217	4714016,672	Linde	
18	794		532940,447	4714022,675	Linde	



Xúntase plano en soporte papel e dixital, que é parte inseparable deste informe, elaborado polo Servizo de montes, da liña deslindada (deslinde parcial do monte Parolada) cos particulares sinalizada en cor vermello e o deslinde aprobado no 2015 coa comunidade de Cortiñas (Expt PO-DESC-03-15, DOG núm.163, do 27/08/2015), sinalizado en cor azul.

Por todo elo, revisada a avinza presentada, a documentación achegada e o informe técnico do Servizo de Montes, en atención ao disposto nos artigos 53 e 54 da Lei 7/2012, de montes de Galicia, este **XURADO** provincial, por unanimidade dos seus membros, **ACORDA:**

Primeiro: Aprobar o deslinde realizado entre a CMVMC de Soiglesia cos particulares indicado no Antecedentes de Feitos Primeiro, tendo en conta os puntos e as coordenadas referidas nas Consideracións legais e técnicas Segunda e o plano topográfico achegado e validado mediante o informe técnico do Servizo de montes.

Segundo: Notificar este acordo á comunidade de CMVMC de Soiglesia e publicalo no Diario Oficial de Galicia para dar cumprimento ao disposto na Lei 7/2012, do 28 de xuño, de montes de Galicia.

Contra a presente resolución que pon fin á vía administrativa poderase interpoñer con carácter potestativo recurso de reposición perante o Xurado Provincial de Clasificación de Montes Veciñais en Man Común de Pontevedra no prazo dun mes ou ben interpoñer directamente recurso contencioso-administrativo perante o Xulgado do Contencioso -Administrativo de Pontevedra no prazo de dous meses contados dende o día seguinte ó da presente notificación, de acordo co disposto no artigo 124-1 da Lei 39/2015, do 1 de outubro, do procedemento administrativo común das Administracións Públicas, e cos art. 8 e 46 da Lei 29/1998, do 13 de xullo, reguladora da xurisdición contencioso-administrativa.

Presidente do Xurado provincial de clasificación de montes veciñais en man común

Antonio Crespo Iglesias

(sinatura dixital)



532800

533000

533200

4714200

4714200

4714000

4714000

4713800

4713800

4713600

4713600

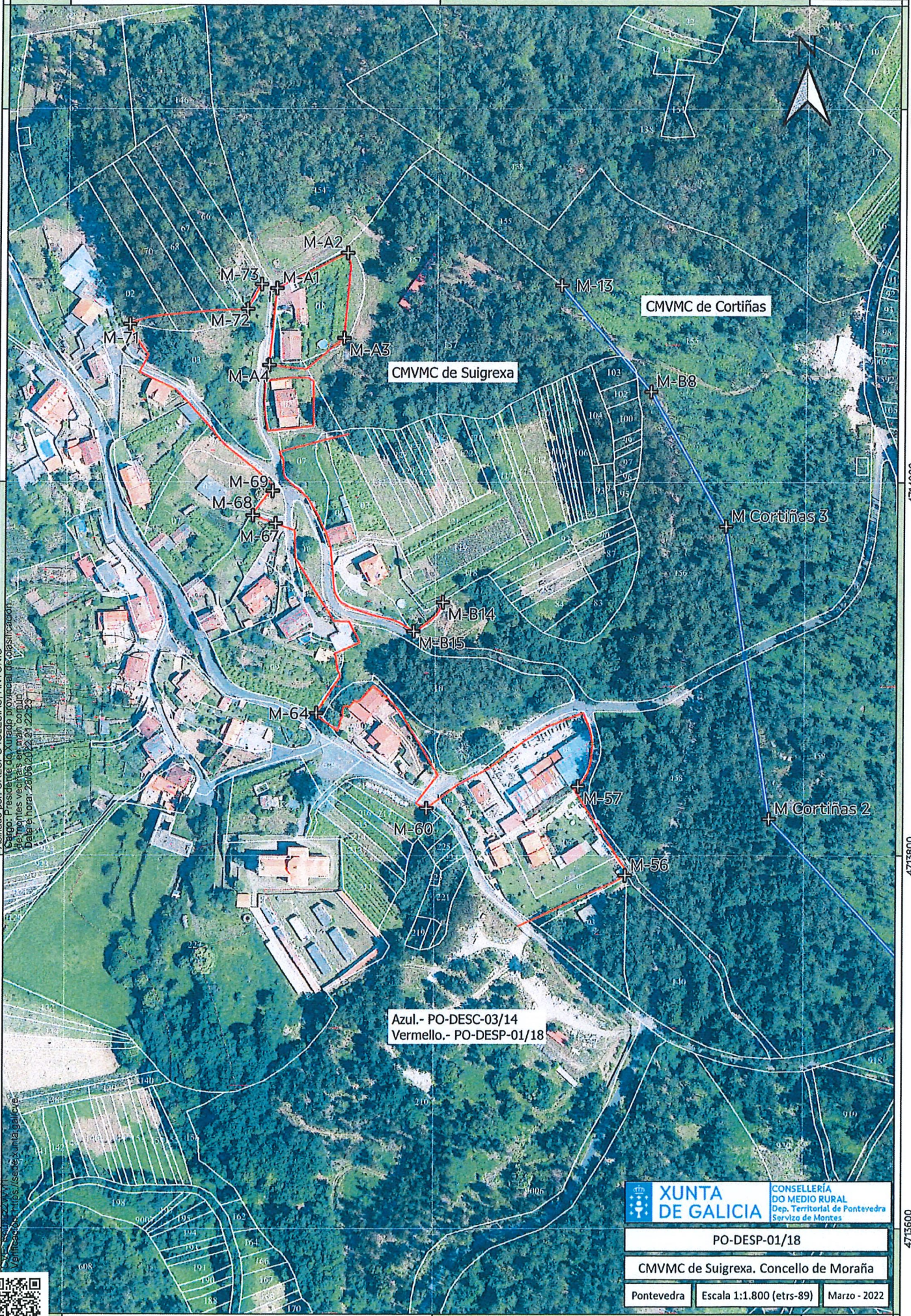

Azul.- PO-DESC-03/14
 Vermello.- PO-DESP-01/18

XUNTA DE GALICIA
 CONSELLERÍA DO MEDIO RURAL
 Dep. Territorial de Pontevedra
 Servizo de Montes

PO-DESP-01/18

CMVMC de Suigrexa. Concello de Moraña

Pontevedra Escala 1:1.800 (etrs-89) Marzo - 2022



532800

533000

533200



Para os efectos previstos nos artigos 54 da Lei 7/2012, do 28 de xuño, de montes de Galicia, dáse publicidade ao acordo de resolución adoptado polo Xurado Provincial de Clasificación de Montes Veciñais en Man Común de Pontevedra, en sesión que tivo lugar 14 de xuño de 2022, en relación ao deslinde parcial entre a CMVMC de Soiglesia (Moraña) con propietarios particulares respecto do linde común dos seus montes (Expte: PO-DESP-01/18)

ANTECEDENTES DE FEITO:

Primeiro. Con data 25 de xaneiro de 2018, recíbese escrito da CMVMC de Soiglesia, Concello de Moraña, solicitando resolución aprobatoria de deslinde cos propietarios particulares que se relacionan:

Nº	APELLIDOS	NOMBRE	NIF
1	ABAL GONZÁLEZ	ÁNGEL	77402777A
2	BOUZA FERNANDEZ	MARIA DOLORES	36053936X
3	COUSO ÁLVAREZ	FRANCISCO JAVIER	35480034G
4	COUSO COUSO	SALVADOR	35290124M
5	FERNÁNDEZ COUSO	MANUEL	35227621Q
6	FERREIRO GONZÁLEZ	JOSE ANTONIO	76860450Q
7	GONZÁLEZ COUSO	MANUELA	76848517C
8	OUBEL CASAL	JOSE MANUEL	76846709Y
9	PEREIRA FERREIRO	VICTOR	76932196W
10	REY CAMIÑO	MARIA DEL PILAR	35316465B
11	REY RUIBAL	MILAGROS	76821453G
12	RODRÍGUEZ COUSO	Mª DE LOS MILAGROS	76822983Q
13	RODRÍGUEZ FONTENLA	FULGENCIO	35342276Q
14	SALVADO GÓMEZ	JUAN MANUEL	76820733C
15	SALVADO JIMENEZ	VALENTÍN	76854461F
16	SAYANS BARROS	LUIS ALBERTO	76933742F
17	SOIGLESIA, S.L.		B36196244
18	VILLAVERDE FERREIRO	JOSE RAMON	35287041G



Segundo. Con data 11/08/2018 o Servizo de Montes emite informe favorable ao deslindamento provisional xa que este deslinde parcial coincide co deslinde e amolloamento do monte de U.P. núm. 111 .

Terceiro. Con data 30/12/2021 publícase o anuncio do 07 de decembro de 2021, sobre o inicio do procedemento de deslindamento con predios particulares da CMVMC de Soiglesia, onde se acorda sinalar para a exposición do plano e demais documentación, o lugar de Suigrex, 11, parroquia de Saiáns, concello de Moraña.

Cuarto. Con data 23/02/2022 recíbese certificado do Concello de Moraña, sobre a exposición do anuncio deste deslinde durante un mes (do 04 de xaneiro ao 03 de febreiro de 2022) no taboleiro da Sede Electrónica do concello.

Quinto. O procedemento de deslinde entre particulares esta recollido no Art.54 da Lei 7/2012, do 28 de xuño, de montes de Galicia (en adiante LMG)

No expediente consta a seguinte documentación:

- Memoria descritiva e planos en soporte papel e dixital asinados polo Enxeñeiro T. Forestal, D. Jorge Couceiro Dorelle dos dous montes clasificados, **aínda o deslinde é só dunha parte do monte "Parolada"**.
- Planimetría en soporte digital (shape) da liña deslindada (conciliada)
- Certificado do secretario do acordo tomado en Asemblea Xeral da data 09/06/2013 de aprobación da liña de deslinde dos montes de Soiglesia coas comunidades estremeiras e cos propietarios particulares, detallada no plano núm. 3 de Jorge Couceiro Dorelle.
- Acta de deslindamento entre a comunidade de Soiglesia e os propietarios particulares relacionados no antecedente primeiro.
- Acta de conciliación levantada no xulgado de paz con eses mesmos propietarios.
- IVG con CSV: **B9HXRYWAGSGQDJ85**

CONSIDERACIÓNS LEGAIS E TÉCNICAS

Primeira: A Lei 7/2012, do 28 de xuño, de montes de Galicia (DOG núm.140, do 23 de xullo) na súa Disposición derradeira segunda, modifica o artigo 25 da Lei 13/1989, do 10 de outubro, de montes veciñais en man común e elimina a obriga da Administración forestal de proceder ao deslinde e sinalamento dos montes veciñais. Polo tanto, esta competencia corresponde ás comunidades propietarias consonte os artigos 53 e 54 da Lei de montes de Galicia.

A LMG regula nos artigos 52 e 54 o procedemento de deslindamento de montes veciñais en man común con propiedades particulares e establece, entre outras, a obriga de publicar a resolución do Xurado no Diario Oficial de Galicia.

Art. 54-3. No caso de informe favorable, unha vez ratificado o deslindamento provisional pola asemblea xeral, darase traslado ao xurado provincial dos acordos alcanzados e, cando menos, da seguinte documentación: acta do deslindamento,



memoria descriptiva con planos topográficos, acta de conciliación levantada no xulgado de paz ou de primeira instancia correspondente e certificacións de aprobación por parte da comunidade. O xurado provincial de montes veciñais en man común ditará resolución aprobatoria do deslindamento e notificarállela ás persoas interesadas. A dita resolución será publicada no Diario Oficial de Galicia.

Segunda: O 08/03/2022 o Servizo de Montes, á vista da información antes relacionada e a memoria presentada, informa favorablemente o deslinde solicitado entre a comunidade de Soiglesia e os propietarios particulares relacionados no punto primeiro dos antecedentes de feito (deslinde parcial do monte Parolada), xa que este deslinde parcial coincide co deslinde e amolloamento do monte de U.P nº 111 e presenta a documentación necesaria segundo o artigo 54.3 da Lei 7/2012.

A liña de deslinde ven dada polos puntos, con coordenadas X e Y (ETRS89 UTM ZONA 29N), reflectidos na memoria topográfica e nas actas de conciliación, segundo o seguinte cadro:

Orden	CONCILIADO	PUNTO	COORD_X	COORD_Y	CODIGO
1	ABAL GONZÁLEZ, ANGÉL	747	532912,835	4713977,855	Marco 67
1		749	532923,383	4713974,149	Muro
1		750	532923,665	4713964,278	Muro
1		751	532923,955	4713959,150	Muro
Orden	CONCILIADO	PUNTO	COORD_X	COORD_Y	CODIGO
2	BOUZA FERNÁNDEZ, M. ^a DOLORES	682	532907,015	4714054,059	Muro
2		683	532920,987	4714055,776	Muro
2		684	532930,149	4714055,858	Cierre
2		685	532933,236	4714054,150	Cierre
2		686	532933,236	4714037,141	Cierre
2		687	532933,472	4714029,972	Muro
2		688	532919,282	4714028,388	Muro
2		689	532915,344	4714028,001	Muro
2		690	532908,524	4714027,284	Muro
2		691	532907,189	4714033,925	Muro
2		692	532906,550	4714040,985	Muro
2		693	532906,439	4714042,185	Muro
Orden		CONCILIADO	PUNTO	COORD_X	COORD_Y
3	COUSO ÁLVAREZ, FRANCISCO JAVIER	339	533075,797	4713835,604	Muro
3		341	533078,229	4713831,579	Muro
3		342	533088,698	4713815,131	Muro
3		344	533104,473	4713790,812	Muro
Orden	CONCILIADO	PUNTO	COORD_X	COORD_Y	CODIGO
4	COUSO COUSO, SALVADOR	342	533088,698	4713815,131	Muro
4		344	533104,473	4713790,812	Muro
4		345	533103,185	4713789,428	Marco 56
4		347	533098,443	4713786,313	Muro
4		387	533052,260	4713765,264	Muro
4		381	533045,895	4713762,363	Muro



Orden	CONCILIADO	PUNTO	COORD_X	COORD_Y	CODIGO
5	FERNÁNDEZ COUSO, MANUEL	703	532880,638	4714092,007	Muro
5		704	532855,475	4714089,798	Muro
5		705	532851,355	4714089,536	Muro
5		706	532842,362	4714087,877	Muro
5		707	532836,113	4714086,073	Muro
5		10082	532833,509	4714084,680	Marco 71
5		710	532836,153	4714078,667	Talud
5		711	532840,189	4714072,678	Talud
5		711	532840,189	4714072,678	Talud
Orden	CONCILIADO	PUNTO	COORD_X	COORD_Y	CODIGO
6	FERREIRO GONZÁLEZ, JOSÉ ANTONIO	978	532989,940	4713827,989	Linde
6		949	533001,851	4713843,004	Muro
6		950	532998,693	4713847,955	Muro
6		951	532981,333	4713876,543	Muro
6		952	532979,684	4713878,357	Muro
6		953	532974,402	4713884,014	Muro
6		954	532966,535	4713890,778	Muro
6		955	532959,758	4713883,054	Muro
6		956	532957,863	4713882,147	Muro
6		957	532956,768	4713883,009	Muro
6		958	532953,553	4713879,138	Muro
6		959	532952,408	4713880,182	Muro
6		960	532950,363	4713879,262	Muro
6		961	532950,242	4713876,274	Muro
6		962	532950,421	4713873,941	Muro
6		963	532949,616	4713874,061	Muro
6		965	532947,556	4713866,621	Muro
6		935	533029,116	4713846,290	Muro
6		366	533023,427	4713843,578	Muro
6		367	533015,065	4713839,274	Muro
Orden	CONCILIADO	PUNTO	COORD_X	COORD_Y	CODIGO
7	GONZÁLEZ COUSO, MANUELA	751	532923,955	4713959,150	Muro
7		754	532930,083	4713949,391	Talud
7		755	532933,459	4713943,678	Talud
7		756	532945,231	4713925,676	Muro
7		757	532953,467	4713925,297	Edificación
7		758	532959,214	4713914,080	Edificación
7		759	532946,113	4713908,233	Muro
7		760	532948,654	4713895,549	Muro
7		761	532935,049	4713875,636	Muro
7		766	532935,755	4713876,245	Marco 64
Orden	CONCILIADO	PUNTO	COORD_X	COORD_Y	CODIGO
8	OUBEL CASAL, JOSÉ MANUEL	710	532836,153	4714078,667	Talud
8		711	532840,189	4714072,678	Talud
8		712	532843,895	4714068,076	Talud
8		721	532841,155	4714063,179	Edificación
8		722	532838,832	4714059,027	Muro
8		723	532847,231	4714055,123	Muro
8		724	532856,288	4714050,824	Muro
8		725	532858,965	4714049,536	Muro
8		726	532861,781	4714046,376	Muro
8		727	532863,556	4714044,513	Muro
8		728	532865,974	4714042,016	Muro



Orden	CONCILIADO	PUNTO	COORD_X	COORD_Y	CODIGO
9	PEREIRA FERREIRO, VICTOR	783	533002,859	4713938,583	Muro
9		782	533003,065	4713935,649	Muro
9		10095	533003,920	4713935,703	Marco B14
9		781	533002,980	4713933,714	Muro
9		780	533002,575	4713932,153	Muro
9		779	533001,958	4713930,900	Muro
9		778	533000,224	4713928,574	Muro
9		777	532998,861	4713927,154	Muro
9		776	532989,062	4713919,774	Muro
9		10096	532988,025	4713920,166	Marco B15
9		848	532980,320	4713924,765	Muro
9		849	532977,163	4713926,154	Muro
9		850	532965,940	4713928,813	Muro
9		851	532953,814	4713932,989	Muro
9		852	532949,549	4713935,322	Muro
9		853	532947,649	4713937,328	Muro
9		854	532946,417	4713939,320	Muro
9		855	532945,802	4713940,939	Muro
9		856	532945,315	4713942,763	Muro
9		857	532944,980	4713945,164	Muro
9	858	532944,777	4713947,736	Muro	
9	859	532944,480	4713952,594	Muro	
9	860	532944,383	4713953,771	Muro	
Orden	CONCILIADO	PUNTO	COORD_X	COORD_Y	CODIGO
10	REY CAMIÑO, M ^a PILAR	740	532899,796	4713982,436	Muro
10		738	532900,429	4713982,214	Marco 68
10		747	532912,835	4713977,855	Marco 67
Orden	CONCILIADO	PUNTO	COORD_X	COORD_Y	CODIGO
10	REY CAMIÑO, M ^a PILAR	794	532940,447	4714022,675	Linde
10		797	532952,263	4714025,398	Muro
Orden	CONCILIADO	PUNTO	COORD_X	COORD_Y	CODIGO
11	REY RUBAL, MILAGROS	659	532897,162	4714092,819	Muro
11		660	532892,686	4714092,331	Muro
11		703	532880,638	4714092,007	Muro
Orden	CONCILIADO	PUNTO	COORD_X	COORD_Y	CODIGO
12	RODRÍGUEZ COUSO, M. ^a DE LOS MILAGROS	728	532865,974	4714042,016	Muro
12		729	532872,631	4714034,805	Muro
12		730	532879,352	4714027,279	Muro
12		731	532879,260	4714026,951	Muro
Orden	CONCILIADO	PUNTO	COORD_X	COORD_Y	CODIGO
13	RODRÍGUEZ FONTENLA, FULGENCIO	731	532879,260	4714026,951	Muro
13		732	532884,213	4714021,225	Muro
13		733	532886,519	4714018,886	Muro
13		734	532889,646	4714016,330	Muro
13		735	532901,147	4714007,410	Muro
13		736	532912,125	4713997,831	Muro
13		737	532911,181	4713995,288	Marco 69
13		741	532902,632	4713986,106	Muro
13		739	532900,340	4713983,216	Muro
13		740	532899,796	4713982,436	Muro
13		738	532900,429	4713982,214	Marco 68



Orden	CONCILIADO	PUNTO	COORD_X	COORD_Y	CODIGO	
14	SALVADO GÓMEZ, JUAN MANUEL	652	532904,545	4714105,964	Marco 73	
14		655	532904,100	4714105,508	Muro	
14		656	532902,722	4714102,948	Muro	
14		658	532897,019	4714092,750	Marco 72	
14		659	532897,162	4714092,819	Muro	
14		660	532892,686	4714092,331	Muro	
Orden	CONCILIADO	PUNTO	COORD_X	COORD_Y	CODIGO	
15	SALVADO JIMÉNEZ, VALENTÍN	650	532951,461	4714122,608	Marco A2	
15		651	532912,923	4714103,777	Marco A1	
15		661	532908,933	4714062,613	Marco A4	
15		663	532929,074	4714060,368	Linde	
15		662	532949,770	4714077,043	Marco A3	
15		664	532953,220	4714115,917	Linde	
Orden	CONCILIADO	PUNTO	COORD_X	COORD_Y	CODIGO	
16	SAYÁNS BARROS, LUIS ALBERTO	659	532897,162	4714092,819	Muro	
16		660	532892,686	4714092,331	Muro	
16		703	532880,638	4714092,007	Muro	
Orden	CONCILIADO	PUNTO	COORD_X	COORD_Y	CODIGO	
17	FERREIRO GONZÁLEZ, JOSÉ ANTONIO (SOIGLESIAS, S.L.)	935	533029,116	4713846,290	Muro	
17		365	533043,739	4713857,697	Muro	
17		364	533049,092	4713861,621	Muro	
17		363	533061,512	4713869,330	Muro	
17		331	533077,149	4713875,131	Muro	
17		330	533080,380	4713876,331	Muro	
17		332	533084,372	4713867,148	Muro	
17		333	533085,462	4713860,477	Muro	
17		334	533085,187	4713854,813	Muro	
17		335	533084,546	4713849,446	Muro	
17		336	533083,031	4713844,071	Muro	
17		337	533080,660	4713840,441	Muro	
17		338	533077,635	4713837,302	Muro	
17		10036	533077,831	4713836,984	Marco 57	
17		339	533075,797	4713835,604	Muro	
Orden		CONCILIADO	PUNTO	COORD_X	COORD_Y	CODIGO
18		VILLAVERDE FERREIRO, JOSÉ RAMÓN	860	532944,383	4713953,771	Muro
18	861		532943,131	4713965,730	Edificación	
18	862		532940,425	4713973,511	Edificación	
18	863		532938,950	4713975,515	Talud	
18	864		532936,553	4713981,366	Talud	
18	865		532930,472	4713991,430	Talud	
18	866		532926,020	4713995,750	Talud	
18	867		532922,223	4713998,445	Talud	
18	868		532917,872	4714002,630	Talud	
18	869		532917,228	4714004,154	Talud	
18	870		532916,918	4714008,183	Talud	
18	871		532916,873	4714011,669	Talud	
18	872		532914,936	4714016,083	Talud	
18	793		532917,217	4714016,672	Linde	
18	794		532940,447	4714022,675	Linde	



Xúntase plano en soporte papel e dixital, que é parte inseparable deste informe, elaborado polo Servizo de montes, da liña deslindada (deslinde parcial do monte Parolada) cos particulares sinalizada en cor vermello e o deslinde aprobado no 2015 coa comunidade de Cortiñas (Expt PO-DESC-03-15, DOG núm.163, do 27/08/2015), sinalizado en cor azul.

Por todo elo, revisada a avinza presentada, a documentación achegada e o informe técnico do Servizo de Montes, en atención ao disposto nos artigos 53 e 54 da Lei 7/2012, de montes de Galicia, este **XURADO** provincial, por unanimidade dos seus membros, **ACORDA:**

Primeiro: Aprobar o deslinde realizado entre a CMVMC de Soiglesia cos particulares indicado no Antecedentes de Feitos Primeiro, tendo en conta os puntos e as coordenadas referidas nas Consideracións legais e técnicas Segunda e o plano topográfico achegado e validado mediante o informe técnico do Servizo de montes.

Segundo: Notificar este acordo á comunidade de CMVMC de Soiglesia e publicalo no Diario Oficial de Galicia para dar cumprimento ao disposto na Lei 7/2012, do 28 de xuño, de montes de Galicia.

Contra a presente resolución que pon fin á vía administrativa poderase interpoñer con carácter potestativo recurso de reposición perante o Xurado Provincial de Clasificación de Montes Veciñais en Man Común de Pontevedra no prazo dun mes ou ben interpoñer directamente recurso contencioso-administrativo perante o Xulgado do Contencioso -Administrativo de Pontevedra no prazo de dous meses contados dende o día seguinte ó da presente notificación, de acordo co disposto no artigo 124-1 da Lei 39/2015, do 1 de outubro, do procedemento administrativo común das Administracións Públicas, e cos art. 8 e 46 da Lei 29/1998, do 13 de xullo, reguladora da xurisdición contencioso-administrativa.

Presidente do Xurado provincial de clasificación de montes veciñais en man común

Antonio Crespo Iglesias

(sinatura dixital)



532800

533000

533200

4714200

4714200

4714000

4714000

4713800

4713800

4713600

4713600

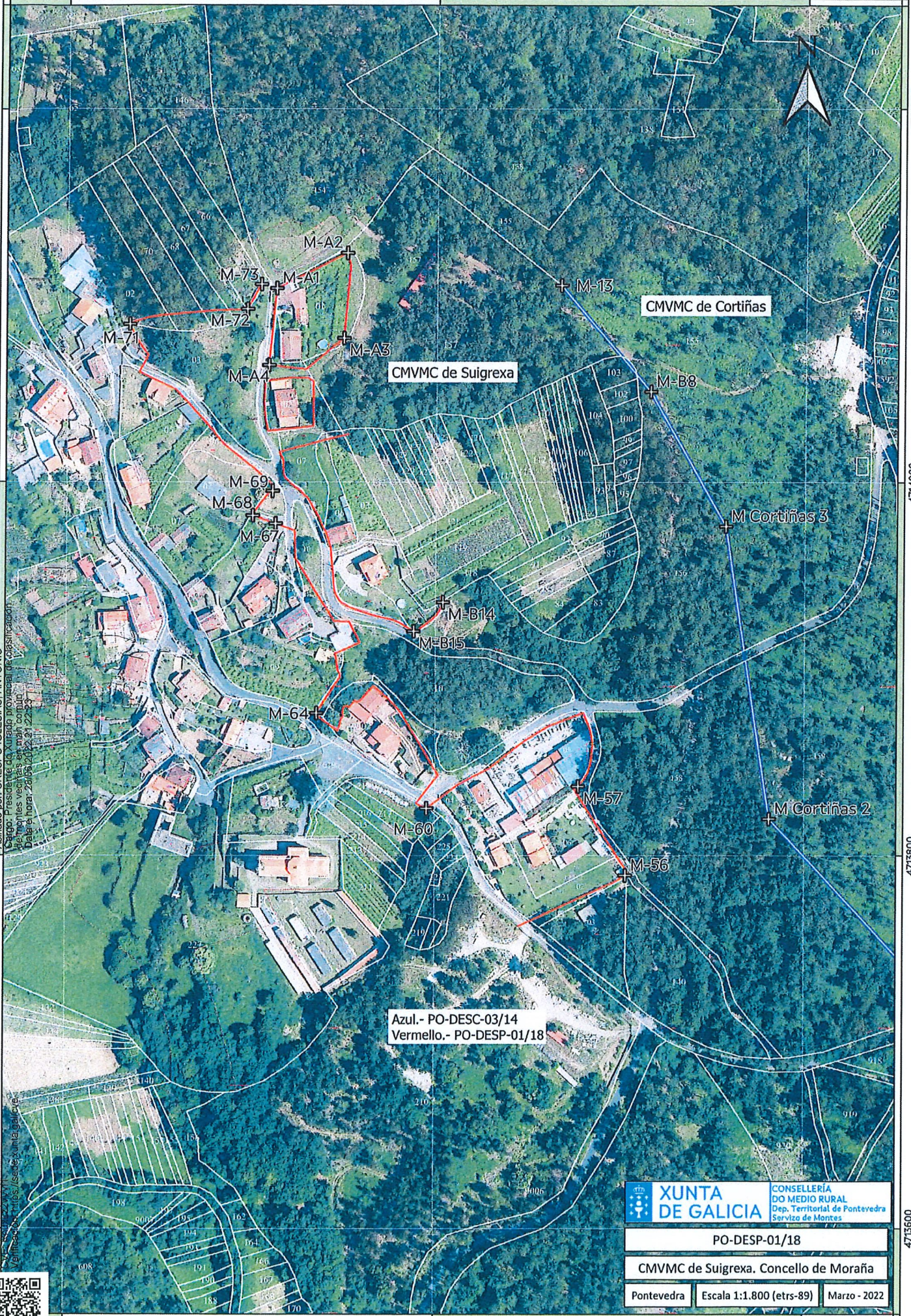

CMVMC de Suigreja

CMVMC de Cortiñas

Azul.- PO-DESC-03/14
Vermello.- PO-DESP-01/18

XUNTA DE GALICIA

CONSELLERÍA DO MEDIO RURAL
Dep. Territorial de Pontevedra
Servizo de Montes

PO-DESP-01/18

CMVMC de Suigreja. Concello de Moraña

Pontevedra

Escala 1:1.800 (etrs-89)

Marzo - 2022



532800

533000

533200

