



O Xurado Provincial de Clasificación de Montes veciñais de Pontevedra, dictou a seguinte **RESOLUCIÓN**:

ASISTENTES

PRESIDENTE

D. Gonzalo Constenla Bergueiro
(Delegado Provincial da Consellería do Medio Rural)

VOCAIS

D. Víctor Abelleira Argibay
(Avogado polo Colexio da provincia)
Dna. M^a Jesús Novoa Suárez
(Letrado da Asesoría Xurídica da Xunta)
D. Jesús de la Fuente Villar
(Xefe do Servizo de M.I.F.)

**VOCAIS REPRESENTANTES DA
CMVMC DE NEGROS, CONCELLO DE
REDONDELA**

D. Juan J. Cabaleiro Balado
D. Gerardo Pazos Cabaleiro

SECRETARIO

D. José M^a Muiños Mayoral

Na cidade de Pontevedra, sendo as dezasete horas do día oito de novembro do 2007, coa asistencia das persoas ó marxe reseñadas, reúnese na 3^a planta do edificio sito no n^o 47 da rúa Benito Corbal o Xurado Provincial de Clasificación de Montes Veciñais en Man Común ó obxecto de decidir sobre a clasificación do monte "Cocho", da CMVMC de Negros, do concello de Redondela

ANTECEDENTES DE FEITO

PRIMEIRO.- Con data de entrada 27/05/05, D. Juan J. Cabaleiro Balado, en calidade de presidente da CMVMC de Negros, do concello de Redondela, en representación da mesma, presenta solicitude de iniciación de expediente de clasificación do monte denominado "Cocho" como veciñal en man común para os veciños da CMVMC de Negros, acompañando informe técnico e pericial, describindo o monte, identificación, superficie, ocupacións e lindeiros

SEGUNDO.- O Xurado Provincial de Montes en Man Común acordou, na súa sesión de 10/01/06, incoar o correspondente expediente de clasificación do devandito monte

TERCEIRO.- O rexistrador da propiedade de Redondela, certifica con data 29/09/06, que o monte solicitado non aparece inscrito a nome de persoa algunha

CUARTO.- Á vista da documentación aportada polo solicitante e o informe do Servizo de M.I.F. o monte obxecto do presente expediente, obedece á seguinte descripción:



CONCELLO: REDONDELA

PARROQUIA: NEGROS

NOME DO MONTE: "Cocho"

Cabida: 6333 M/2 (superficie alegada na solicitude)

Lindes:

Norte: Predios particulares de Flora Parada, Mercedes Crespo, Manuel Magariños, Josefa Alvarez, José Crespo, Juan Rivas, Josefa Gallego, Licanor Rodríguez e Cándido Cabaleiro

Sur: Predios particulares de Arsenio Amoedo, Josefa Lago, Laura Quijeiro e Agustín González

Leste: Predios particulares de Josefa Alvarez e Jesusa Tijeiro

Oeste: Predios particulares de José Otero

QUINTO.- Feita-las comunicacións do artigo 23 do Decreto 260/1992, do 4 de setembro, e aberto periodo de audiencia, non se presentaron alegacións

FUNDAMENTOS DE DEREITO

Primeiro: O Xurado Provincial de Clasificación de Montes Veciñais en Man Común ten a competencia para coñecer os expedientes de clasificación dos montes que teñan tal carácter a tenor do establecido no artigo 9 da Lei 13/1989, do 10 de outubro, de montes veciñais en man común.

Segundo.- De conformidade có artigo 1 da Lei 13/1989 do 10 de outubro, de montes veciñais en man común, e no artigo 1 do Decreto 240/1992 do 4 de setembro comprende por montes veciñais en man común "... os terreos radicados na Comunidade Autónoma de Galicia que con independencia da súa orixe, as súas posibilidades productivas, o seu aproveitamento actual e a súa vocación agraria pertencen a agrupacións veciñais na súa calidade de grupos sociais e non como entidades administrativas, e os veñan aproveitando consuetudinariamente en réxime de comunidade, sen asignación de cuotas, os membros daquelas na súa condición de veciños".

Así, segundo abondosa xurisprudencia, o feito que xustifica a clasificación ou non como vecinal dun determinado monte, en vía administrativa, é a circunstancia de terse ou non demostrado o aproveitamento consuetudinario en man común, prescindindo das cuestións relativas á propiedade e demais dereitos reais.

Terceiro.- O uso en man común do monte "Cocho", tense suficientemente acreditado no presente expediente xa que da visita feita ó monte en cuestión por parte do instructor constátase: o bon estado de conservación do mesmo, restos que testemuñan a realización de corta nun pasado recente e o feito de que o camiño que atravesaba o devandito monte atópese ben mantido.





En consecuencia, vista a Lei galega 13/1989, do 10 de outubro, de Montes Veciñais en Man Común e o seu Regulamento, aprobado por Decreto 260/1992, do 4 de setembro, e demais preceptos legais e regulamentarios de xenérica e específica aplicación, o Xurado **ACORDA:**

CLASIFICAR como veciñal en man común o monte denominado “Cocho”, a prol dos veciños da CMVMC de Negros, do concello de Redondela, de acordo coa descripción reflectida no feito cuarto e a planimetría elaborada ó efecto polo Servizo de Montes e Industrias Forestais que forma parte inseparable da presente Resolución

Contra a presente Resolución que pon fin á vía administrativa, poderase interpoñer recurso de reposición con carácter potestativo perante o Xurado Provincial de Clasificación de Montes Veciñais en Man Común de Pontevedra no prazo dun mes, ou ben interpoñer directamente recurso contencioso-administrativo perante o Xulgado do Contencioso-Administrativo de Pontevedra no prazo de dous meses contados dende o día seguinte ó da presente notificación, de acordo co disposto no artigo 116 da Lei 30/1992, do 26 de novembro, de Réxime Xurídico das Administracións Públicas e do Procedemento Administrativo Común, modificada pola Lei 4/1999, do 13 de xaneiro, e nos artigos 8 e 46 da Lei 29/1998, do 13 de xullo, reguladora da Xurisdicción Contencioso-Administrativa





LENDAS	
	LIMITE DE PARCELA
	SUPERFICIE DA PARCELA: 6.333 m ²

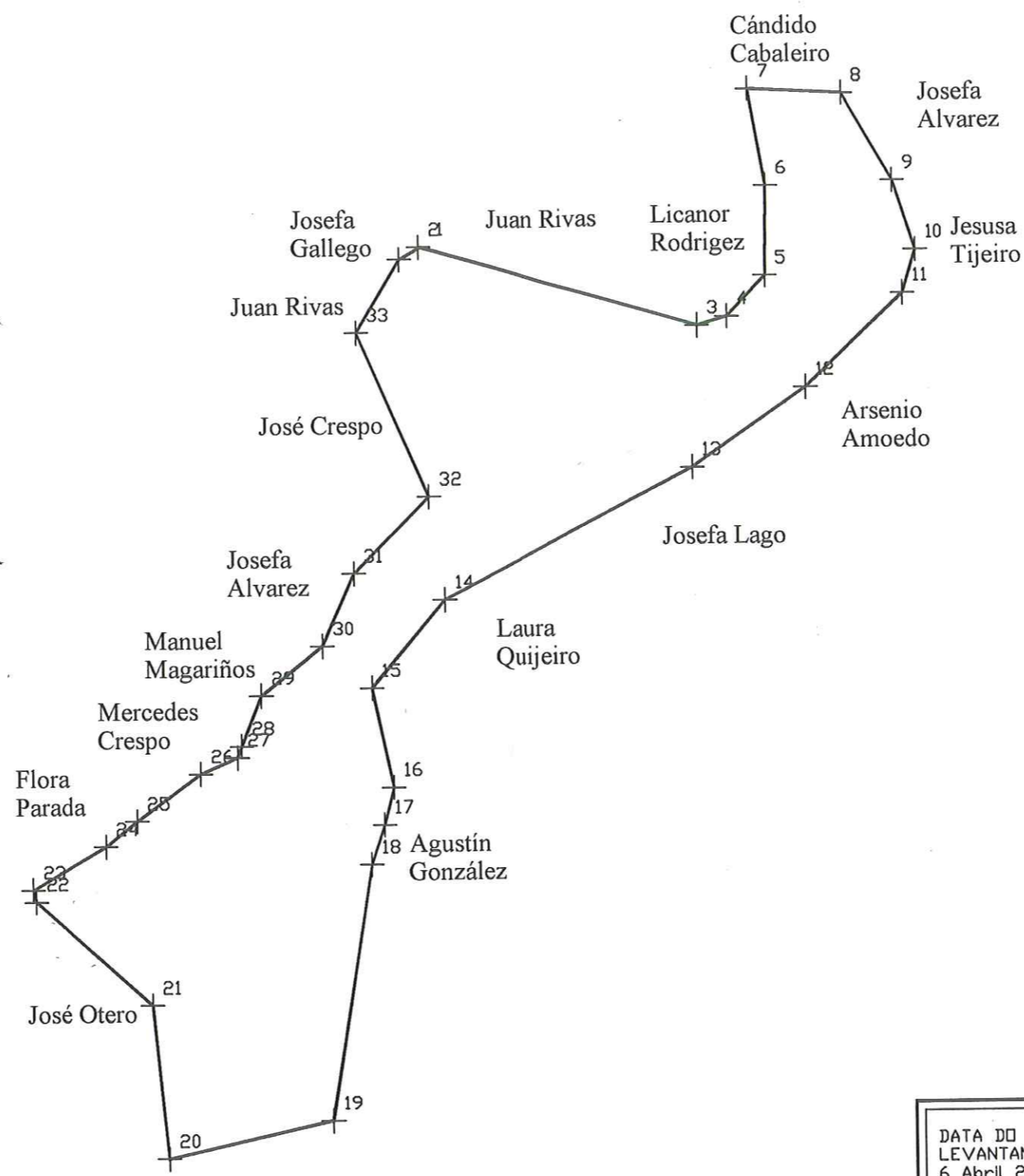

22-



PUNTO	COORDENADAS U.T.M. FUSO 20	
	COOR. X	COOR. Y
1	531352,1	4677978,6
2	531355,4	4677980,7
3	531402,7	4677989,9
4	531407,8	4677988,4
5	531414,4	4677975,2
6	531414,7	4677990,3
7	531411,8	4678008,5
8	531427,8	4678005,7
9	531438,3	4677991,0
10	531440,1	4677979,3
11	531437,8	4677972,1
12	531421,1	4677958,4
13	531401,7	4677943,1
14	531359,2	4677921,4
15	531346,7	4677906,7
16	531350,2	4677890,0
17	531348,6	4677883,8
18	531346,3	4677877,1
19	531339,3	4677834,2
20	531311,6	4677828,1
21	531309,0	4677853,8
22	531289,4	4677871,3
23	531288,9	4677873,3
24	531301,4	4677880,5
25	531308,7	4677884,8
26	531317,8	4677892,6
27	531323,9	4677895,3
28	531324,6	4677897,2
29	531328,0	4677905,6
30	531338,4	4677913,8
31	531343,8	4677926,0
32	531356,7	4677938,7
33	531344,6	4677966,4

DATA DO LEVANTAMENTO: 6 Abril 2.005	Levantamento Topográfico da parcela denominada "Monte Cocho" Parroquia de San Esteban de Negros, Concello De Redondela.		
 Provincia: Pontevedra	TÍTULO DO PLANO: PLANO DE LEVANTAMENTO		
	Nº. DO PLANO: 3	ESCALA: 1:1.000	DATA: ABRIL 2005
AUTOR: Rita Pérez Vázquez nº 482 do C.O.E.T.F. de Galicia		FIRMA: 	

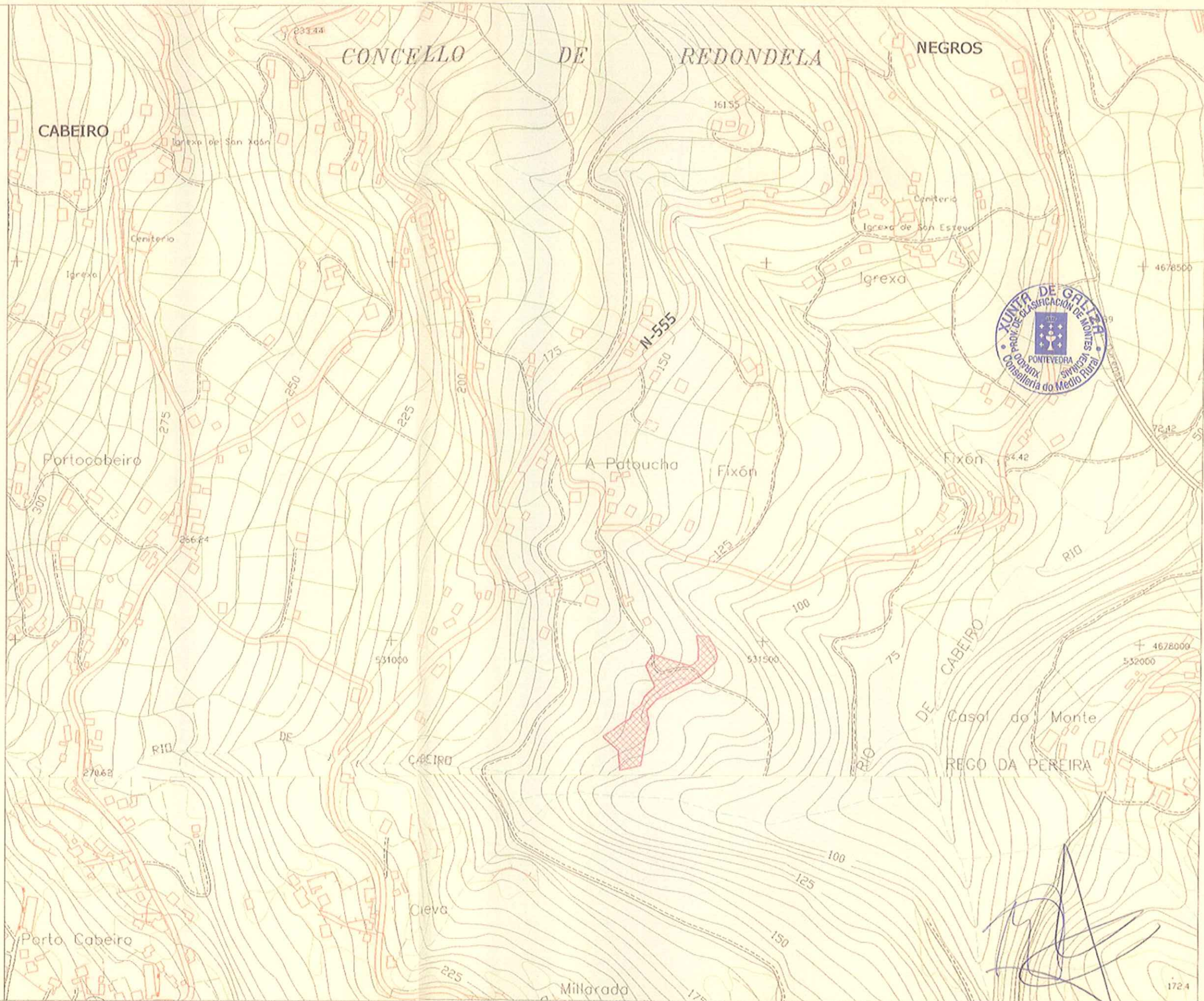

Nº DA FOLLA :
 223-46
 223-56

OBSERVACIONS :
 ESTE PLANO REALIZOUSE MONTANDO OS PLANOS QUE CONSTAN NO EXPEDIENTE, ATENDENDO AS INDICACIONS DA PROPOSTA DE CLASIFICACIÓN.

 MONTE "COCHO"
 C.M.V.M.C. DE NEGRÓS
 SUP. = 6.583,87 m²

DATA : XANEIRO-2008
 ESCALA : 1/5.000
 AUTOR : TOPOGRAFIA

TRABALLO : PLANO DE CLASIFICACION
 CONCELLO : REDONDELA
 COMUNIDADE : NEGRÓS
 PARROQUIA : NEGRÓS
 MONTE : COCHO

 XUNTA DE GALICIA
 CONSELLERÍA DO MEDIO RURAL
 SERVIZO DE MONTES-DELEGACIÓN DE PONTEVEDRA