



O Xurado Provincial de Clasificación de Montes veciñais de Pontevedra, ditou a seguinte **RESOLUCIÓN**:

**ASISTENTES**

**PRESIDENTE**

D. Gonzalo Constenla Bergueiro  
(Delegado Provincial da Consellería do Medio Rural)

**VOCAIS**

Dna. M<sup>a</sup>. Jesús Novoa Suárez  
(Letrada do Gabinete Xurídico Territorial de Pontevedra)  
D. Jesús de la Fuente Villar  
(Xefe do Servizo de Montes e Industrias Forestais)  
D. Víctor Abelleira Argibay  
(Representante colexio de avogados da provincia)

**VOCAIS REPRESENTANTES DOS VECIÑOS DE NOGUEIRA.**

D. José Jorge Núñez López  
D. Manuel Fernández Lorenzo

**VOCAIS REPRESENTANTES DOS VECIÑOS DE ABELEDA.**

D. José Pájaro Filgueira  
Dna. M<sup>a</sup> Belén Raposo Pérez.

**SECRETARIA**

Dna. Ana Belén Fernández Dopazo.

Na cidade de Pontevedra, sendo as 16:00 horas do día 27/02/09, coa asistencia das persoas á marxe reseñadas, reúnese na 2<sup>a</sup> planta do Edificio Administrativo sito no nº 43 da rúa Fernández Ladreda o Xurado Provincial de Clasificación de Montes Veciñais en Man Común co obxecto de decidir sobre a clasificación dos montes "Nogueira, Penido e Espiño", solicitados polos veciños de Nogueira, parroquia de Doade e polos veciños do lugar de Abeleda, concello de Lalín.

**ANTECEDENTES DE FEITO**

**PRIMEIRO.-** Con data de entrada 22/06/06, D. Manuel Fernández Lorenzo, en representación dos veciños do lugar de Nogueira, parroquia de Doade, do concello de Lalín, presenta solicitude de iniciación de expediente de clasificación do monte denominado "Monte de Nogueira" como veciñal en man común para os veciños do lugar de Nogueira, acompañando informe técnico e pericial, describindo o monte, identificación, superficie, ocupacións e lindeiros.

**SEGUNDO.-** Con data de entrada 22/06/06, D. José Pájaro Filgueira, en representación dos veciños do lugar de Abeleda, parroquia de San Xoán de Vilanova, do concello de Lalín, presenta solicitude de iniciación de expediente de clasificación dos montes denominados "Penidos e Espiño" como veciñal en man común para os veciños do lugar de Abeleda, acompañando informe técnico e pericial, describindo o monte, identificación, superficie, ocupacións e lindeiros.



**TERCEIRO.-** O Xurado de Montes a vista da documentación aportada e visto que parte do monte denominado “Penidos”, solábase entre ámbalas dúas solicitudes, acorda na reunión do 1/8/06 a incoación de expediente para a clasificación co carácter indicado de ditos montes, e a acumulación dos mesmos, así como a súa remisión ó Servizo de Montes e Industrias Forestais, para a elaboración dos informes preceptivos..

**CUARTO.-** O Servizo de Montes e Industrias Forestais, remite o informe preceptivo do MVMC de Abeleda con data 27/09/07 e do MVMC de Nogueira en data 01/10/07.

**QUINTO.-** O rexistrador da propiedade de Lalín, certifica con data 26/10/07, que os montes solicitados na parroquia de Doade non aparecen inscrito a nome de persoa algunha.

Nembargantes, sinala que o Monte Penidos, na parroquia de Vilanova, a pesar de que non figura inscrito no Rexistro da Propiedade, no folio 1 do tomo 843 libro 303 do Municipio de Lalín, figura practicada anotación letra A de iniciación do expediente de clasificación do monte veciñal en man común. Polo que respecta ó Monte Espiño, na parroquia de Vilanova, tampouco figura inscrito no Rexistro da Propiedade mais, no folio 2 do tomo 843 libro 303 do Municipio de Lalín, figura practicada anotación letra A de iniciación do expediente de clasificación do monte veciñal en man común.

**SEXTO.-** Á vista da documentación aportada polos solicitantes e os informes do Servizo de M.I.F. o monte obxecto do presente expediente, obedecen á seguinte descripción:

**CONCELLO: LALIN**

**LUGAR: NOGUEIRA**

**PARROQUIA: DOADE**

**PARCELA 1**

**Cabida:** 26,708 Has. (superficie alegada na solicitude) *modif. rec. report.*

**Lindes:**

**Norte:** Camiño

**Sur:** Predios particulares de José Pérez Rodríguez, Manuela Alonso Silva, Manuel Fernández Rodríguez, María Núñez López, José M. García Ferreiro, María Gómez Cachafeiro, Samuel Gómez Lorenzo e José J. Núñez López

**Leste:** Predios particulares de Manuel Fernández Rodríguez e monte comunal de San Martiño

**Oeste:** Predios particulares de Manuel Fernández Rodríguez, José Pérez Rodríguez, Germán Cachafeiro Albor e Manuela Alonso Silva



## PARCELA 2

**Cabida:** 28,951 Has. (superficie alegada na solicitude)

**Lindes:**

**Norte:** Camiño da Regueira e predios particulares de Claudio García Carral, Isaura Otero Rodríguez e José J. Núñez López

**Sur:** Predios particulares de Manuel Fernández Rodríguez, Antonio Gómez Carral, Manuela Alonso Silva e Rosalía Núñez López

**Leste:** Predios particulares de José J. Núñez López, Isaura Otero Rodríguez, Claudio García Carral, Rosalía Núñez López, Manuela Alonso Silva, Manuel Fernández Rodríguez, Germán Cachafeiro Albor e José Pérez Rodríguez

**Oeste:** Predios particulares de Manuel Fernández Rodríguez, Camiño e monte comunal de Doade

## PARCELA 3

**Cabida:** 27,256 Has. (superficie alegada na solicitude)

**Lindes:**

**Norte:** Camiño, predios particulares de José A. Cachafeiro Conde, Celsa Núñez López, Isaura Otero Rodríguez, José J. Núñez López, José Pérez Gómez, Manuel Fernández Rodríguez, José M. Fernández Gómez e camiño da Lagoa

**Sur:** Cruce da pista coa estrada de Doade e predios particulares de Celso Rodríguez Lamas, Manuel Fernández Gómez, Claudio García Carral, Manuel Gómez Otero e Isaura Otero Rodríguez

**Leste:** Predios particulares de Celso Rodríguez Lamas, Isaura Otero Rodríguez, Manuela Alonso Silva, José M. García Ferreiro, José J. Núñez López, José A.

Cachafeiro Conde, José Pérez Rodríguez, M<sup>a</sup> Carmen Pájaro Rodríguez, Julio Fernández Gómez, Antonio Gómez Carral e Celsa Núñez López e núcleo urbano

**Oeste:** Predios particulares de Manuel Gómez Otero, Manuel Fernández Rodríguez, Isaura Otero Rodríguez, Manuela Alonso Siulva, Rosalía Núñez López, José A. Cachafeiro Conde e José M. Ferreiro Gómez e camiño de Nogueira

## PARCELA 4

**Cabida:** 16,558 Has. (superficie alegada na solicitude)

**Lindes:**

**Norte:** Camiño e predios particulares de Manuel Fernández Gómez, Claudio García Carral, José L. García Ferreiro, Celsa Núñez López e Germán Cachafeiro Albor e camiño



**Sur:** Predios particulares de Manuel Fernández Gómez, José L. García Ferreiro, Manuel Fernández Rodríguez, José J. Núñez López, Germán Cachafeiro Albor, Claudio García Carral, Celso Rodríguez Lamas, José Pérez Rodríguez, Antonio Gómez Carral e Manuela Alonso Silva

**Leste:** Predios particulares de Germán Cachafeiro Albor, José J. Núñez López, Manuel Fernández Rodríguez, Rosalía Núñez López e Manuel Fernández Gómez e camiño de Suamoa

**Oeste:** Pista

## PARCELA 5

**Cabida:** 33,830 Has. (superficie alegada na solicitude)

**Lindes:**

**Norte:** Camiño e predios particulares de Manuel Fernández Rodríguez, José A. Cachafeiro Conde, Antonio Gómez Carral e Manuela Alonso Silva

**Sur:** Predios particulares de Antonio Gómez Carral e monte comunal de Samprizón

**Leste:** Predios particulares de Manuel Fernández Rodríguez, Antonio Gómez Carral, José A. Cachafeiro Conde, José A. Pájaro Cachafeiro, David Lamas Núñez, Alvaro Lamas Fernández, Manuel Silvela Rodríguez, José Pájaro Filgueira, Antonio Bernárdez Lamas, Elida López López, José Alonso Bernárdez e Otilia Varela Presas

**Oeste:** Predios particulares de Manuel Fernández Rodríguez, Antonio Gómez Carral, José J. Núñez López, José A. Cachafeiro Conde, Rosalía Lorenzo González, Delfina López Pérez, Paz Lorenzo González, José J. Crespo González e Nonita Taín Otero

## PARCELA 6

**Cabida:** 14,257 Has. (superficie alegada na solicitude)

**Lindes:**

**Norte:** Predios particulares de Manuela Alonso Silva, Antonio Gómez Carral, Manuel Fernández Gómez, Julio Fernández Gómez, Manuel Fernández Rodríguez, Claudio García Carral, José J. Núñez López e Celso Rodríguez Lamas

**Sur:** Predios particulares de José M. Ferreiro Gómez, Isaura Otero Rodríguez, Manuel Fernández Gómez, Antonio Gómez Carral e Manuel Fernández Rodríguez e regato Penidos

**Leste:** Predios particulares de Manuel Fernández Rodríguez, Antonio Gómez Carral e José A. Cachafeiro Conde

**Oeste:** Predios particulares de Manuel Fernández Rodríguez, Antonio Gómez Carral e José M. Ferreiro Gómez e camiño



## PARCELA 7

**Cabida:** 3,908 Has. (superficie alegada na solicitude)

**Lindes:**

**Norte:** Camiño dos Pozos

**Sur:** Pista

**Leste:** Pista

**Oeste:** Predios particulares de Manuel Fernández Rodríguez, Isaura Otero Rodríguez, Claudio García Carral e Manuela Alonso Silva

## PARCELA 8

**Cabida:** 16,699 Has. (superficie alegada na solicitude)

**Lindes:**

**Norte:** Predios particulares de José J. Núñez López, José Pérez Rodríguez, M<sup>a</sup> Carmen Pájaro Rodríguez, María Gómez Cachafeiro, Celso Rodríguez Lamas, José Pájaro Filgueira, Julio Fernández Gómez, Samuel Gómez Lorenzo, Antonio Gómez Carral, Manuel Fernández Rodríguez, Claudio García Carral, Manuel Fernández Gómez e José M. Ferreiro Gómez e camiño da Chousa

**Sur:** Camiño e predios particulares de Celso Rodríguez Lamas, Rosa Conde Zobra e Julio Fernández Gómez

**Leste:** Predios particulares de Celso Rodríguez Lamas, José J. Núñez López, José Pérez Rodríguez e M<sup>a</sup> Carmen Pájaro Rodríguez e monte comunal de San Martiño

**Oeste:** Predios particulares de José A. Cachafeiro Conde e Manuel Fernández Gómez, camiño e pista

## PARCELA 9

**Cabida:** 9,512 Has. (superficie alegada na solicitude)

**Lindes:**

**Norte:** Camiño e pista

**Sur:** Predios particulares de Manuel Fernández Rodríguez, Antonio Gómez Carral, Claudio García Carral, Manuel Fernández Gómez, José Pérez Gómez, José J. Núñez López, Julio Fernández Gómez e José A. Cachafeiro Conde

**Leste:** Camiño e predios particulares de Manuel Fernández Rodríguez, José J. Núñez López, José Pérez Rodríguez e Claudio García Carral

**Oeste:** Predios particulares de Claudio García Carral, José Pérez Rodríguez, José Pérez Gómez e Manuel Fernández Rodríguez, camiño e pista



**LUGAR: ABELEDA**

**PARROQUIA: SAN XOAN DE VILANOVA**

**Monte Penidos**

**Cabida:** 33,940 Has. (superficie alegada na solicitude)

**Lindes:**

**Norte:** Río Penidos e predios particulares de José A. Cachafeiro Conde, Manuela Alonso Silva, Antonio Gómez Carral, Constantino Otero Rodríguez e Manuel Fernández Rodríguez

**Sur:** Predios particulares de Cándido G. González Taín, Esther González López, Manuel González Bernárdez, Manuela González Taboada, Nonita Taín Otero, José J. Crespo González, Paz Lorenzo González, Delfina López Pérez, Rosalía Lorenzo González e máis monte dos veciños de Abeleda

**Leste:** Cortalumes que separa de predios particulares de Gustavo Silvela, José Pájaro Rodríguez, Alvaro Lamas Fernández, Herdeiros de Antonio Bernárdez e outros veciños do lugar de Abeleda

**Oeste:** Predios particulares de propietario descoñecido con referencias catastrais: polígono 271, parcelas 1408 e 1407

**Monte Espiño**

**Cabida:** 7,535 Has. (superficie alegada na solicitude)

**Lindes:**

**Norte:** Concello de Dozón e predios particulares de Manuel Silvela Rodríguez

**Sur:** Concello de Dozón e predios particulares de Gustavo Silvela Gómez

**Leste:** Concello de Dozón

**Oeste:** Predios particulares de José Pájaro Filgueira, María I. Pájaro Cachafeiro, Alvaro Lamas Fernández, Herdeiros de Antonio Bernárdez Pájaro, José Pájaro Rodríguez e Manuel Silvela Rodríguez e estrada PO-202 Lalín-Carballiño



**SETIMO-** Realizadas as comunicacións do artigo 23 do Decreto 260/1992, do 4 de setembro, e aberto período de audiencia, con datas 12/01/08 e 28/01/08 Dna. Belén Raposo Pérez, en nome e representación de D. Manuel Fernández Gómez ( veciño do lugar de San Martiño de Doade, parroquia de Doade), así como da CMVMC de Abeleda, presenta escritos no que se opoñen a clasificación instada polos veciños de Nogueira, manifestando: ” ... *que os veciños de Nogueira pretenden a clasificación de parte de tres parcelas de monte ( nº 1, 8 e 9) propiedade dos veciños do lugar de San Martiño de Doade, e dunha peza do monte sita no lugar de Abeleda*” (nº 5, monte os Penidos) Acompaña ás alegacións con informes periciais e sentenza do Xulgado de Lalín que reproduce o foro do lugar de Abeleda.

### FUNDAMENTOS DE DEREITO

**Primeiro.-** O Xurado Provincial de Clasificación de Montes Veciñais en Man Común ten a competencia para coñecer os expedientes de clasificación dos montes que teñan tal carácter a tenor do establecido no artigo 9 da Lei 13/1989, do 10 de outubro, de montes veciñais en man común.

**Segundo.-** De conformidade có artigo 1 da Lei 13/1989 do 10 de outubro, de montes veciñais en man común, e no artigo 1 do Decreto 240/1992 do 4 de setembro comprende entender por montes veciñais en man común “... *os terreos radicados na Comunidade Autónoma de Galicia que con independencia da súa orixe, as súas posibilidades produtivas, o seu aproveitamento actual e a súa vocación agraria pertencen a agrupacións veciñais na súa calidade de grupos sociais e non como entidades administrativas, e os veñan aproveitando consuetudinariamente en réxime de comunidade, sen asignación de cuotas, os membros daquelas na súa condición de veciños*”.

Así, segundo abundosa xurisprudencia, o feito que xustifica a clasificación ou non como veciñal dun determinado monte, en vía administrativa, é a circunstancia de terse ou non demostrado o aproveitamento consuetudinario en man común, prescindindo das cuestións relativas á propiedade e demais dereitos reais.

**Terceiro.-** A vista da documentación presentada polos solicitantes e dos informes do Servizo de Montes e I.F, resulta acreditado que existe aproveitamento veciñal dos montes obxecto de clasificación.

En consecuencia, vista a Lei galega 13/1989, do 10 de outubro, de Montes Veciñais en Man Común e o seu Regulamento, aprobado por Decreto 260/1992, do 4 de setembro, e demais preceptos legais e regulamentarios de xenérica e específica aplicación, proponse polo Instrutor e de maneira unánime o Xurado acorda:



166

**CLASIFICAR** como veciñal en man común as parcelas Nº 2, 3,4, 6 e 7, a favor dos veciños de Nogueira, da parroquia de Doade, do concello de Lalín., de acordo coa descrición reflectida no antecedente de feito sexto e a planimetría elaborada ó efecto polo servizo de Montes e Industrias Forestais que forma parte inseparable da resolución.

**CLASIFICAR PARCIALMENTE** como veciñal en man común as parcelas Nº 1, 8 e 9 , isto é, deducindo a superficie das parcelas que é aproveitada conxuntamente polos veciños de San Martiño de Doade e mais os veciños de Nogueira, de acordo coa descrición reflectida no antecedente de feito sexto e a planimetría elaborada ó efecto polo servizo de Montes e Industrias Forestais que forma parte inseparable da resolución. Esta decisión obedece a imposibilidade de acreditar que os montes que se pretenden clasificar e nos termos solicitados sexan montes veciñais aproveitados en exclusividade polos veciños do lugar de Nogueira, do concello de Lalín

**NON CLASIFICAR** como veciñal en man común a parcela nº 5 ou “Monte Penidos”, pois aínda que quedou demostrado o aproveitamento veciñal do monte, non obra no expediente documento ou proba, que avale as pretensións de ningún dos promotores para declara o monte solicitado como veciñal en exclusividade en favor de un ou de outro lugar.

**CLASIFICAR INTEGRAMENTE**, como veciñal en man común o monte denominado “Monte Espiño” a favor dos veciños de Abeleda, parroquia de San Xoán de Vilanova, de acordo coa descrición reflectida no antecedente de feito sexto e a planimetría elaborada ó efecto polo servizo de Montes e Industrias Forestais que forma parte inseparable da resolución.

Contra a presente Resolución que pon fin á vía administrativa, poderase interpoñer con carácter potestativo perante o Xurado Provincial de Clasificación recurso de reposición de Montes Veciñais en Man Común de Pontevedra no prazo dun mes, ou ben interpoñer directamente recurso contencioso-administrativo perante o Xulgado do Contencioso-Administrativo de Pontevedra no prazo de dous meses contados dende o día seguinte ó da presente notificación, de acordo co disposto no artigo 116 da Lei 30/1992, do 26 de novembro, de Réxime Xurídico das Administracións Públicas e do Procedemento Administrativo Común, modificada pola Lei 4/1999, do 13 de xaneiro, e nos artigos 8 e 46 da Lei 29/1998, do 13 de xullo, reguladora da Xurisdicción Contencioso-Administrativa.

*Jorge Xuanes*



*José Pajares*



## AO REXISTRO DE MONTES VECIÑAIS EN MAN COMÚN

ASUNTO: NOTIFICACIÓN DO ACORDO DE CLASIFICACIÓN DE MONTES PARA A SÚA INSCRICIÓN NO REXISTRO MONTES VECIÑAIS EN MAN COMÚN.

O Xurado Provincial de Clasificación de Montes Veciñais en Man Común de Pontevedra, en sesión celebrada en data 27/02/2009, acordou a clasificación como veciñal en man común dos montes denominados “ Nogueira, Penido e Espiño ” a prol dos veciños do lugar de Nogueira (parroquia de Doade) a prol dos veciños do lugar de Abeleda (parroquia de San Xoan de Vilanova), concello de Lalín.

A citada resolución deveu firme en vía administrativa.

De conformidade co artigo 29 do Decreto 260/1992, do 4 de setembro, polo que se aproba o Regulamento de Montes Veciñais en Man Común, pola presente, **acordo a inscrición dos montes denominados Nogueira ( parcelas 1, 2, 3, 4, 6, 7 e 8) a favor dos veciños da parroquia de Doade ( Lalín ) , na Sección do Rexistro de Montes Veciñais en Man Común desta Xefatura Territorial, coa cabida e lindes seguintes:**

**CONCELLO: LALIN**  
**LUGAR: NOGUEIRA**  
**PARROQUIA: DOADE**

### **PARCELA 1 -**

**Cabida:** 19.93 Has(aproximadamente )

**Lindes:**

**Norte:** Camiño

**Sur:** Predios particulares de José Pérez Rodríguez, Manuela Alonso Silva, Manuel Fernández Rodríguez, María Núñez López, José M. García Ferreiro, María Gómez Cachafeiro, Samuel Gómez Lorenzo e José J. Núñez López

**Leste:** Predios particulares de Manuel Fernández Rodríguez e monte comunal de San Martiño

**Oeste:** Predios particulares.

### **PARCELA 2**

**Cabida:** 28,951 Has. (superficie alegada na solicitude)

**Lindes:**

**Norte:** Camiño da Regueira e predios particulares de Claudio García Carral, Isaura Otero Rodríguez e José J. Núñez López

**Sur:** Predios particulares de Manuel Fernández Rodríguez, Antonio Gómez Carral, Manuela Alonso Silva e Rosalía Núñez López

**Leste:** Predios particulares de José J. Núñez López, Isaura Otero Rodríguez, Claudio García Carral, Rosalía Núñez López, Manuela Alonso Silva, Manuel Fernández Rodríguez, Germán Cachafeiro Albor e José Pérez Rodríguez

**Oeste:** Predios particulares de Manuel Fernández Rodríguez, Camiño e monte comunal de Doade



### PARCELA 3

**Cabida:** 27,256 Has. (superficie alegada na solicitude)

**Lindes:**

**Norte:** Camiño, predios particulares de José A. Cachafeiro Conde, Celsa Núñez López, Isaura Otero Rodríguez, José J. Núñez López, José Pérez Gómez, Manuel Fernández Rodríguez, José M. Fernández Gómez e camiño da Lagoa

**Sur:** Cruce da pista coa estrada de Doade e predios particulares de Celso Rodríguez Lamas, Manuel Fernández Gómez, Claudio García Carral, Manuel Gómez Otero e Isaura Otero Rodríguez

**Leste:** Predios particulares de Celso Rodríguez Lamas, Isaura Otero Rodríguez, Manuela Alonso Silva, José M. García Ferreiro, José J. Núñez López, José A. Cachafeiro Conde, José Pérez Rodríguez, M<sup>a</sup> Carmen Pájaro Rodríguez, Julio Fernández Gómez, Antonio Gómez Carral e Celsa Núñez López e núcleo urbano

**Oeste:** Predios particulares de Manuel Gómez Otero, Manuel Fernández Rodríguez, Isaura Otero Rodríguez, Manuela Alonso Siulva, Rosalía Núñez López, José A. Cachafeiro Conde e José M. Ferreiro Gómez e camiño de Nogueira

### PARCELA 4

**Cabida:** 16,558 Has. (superficie alegada na solicitude)

**Lindes:**

**Norte:** Camiño e predios particulares de Manuel Fernández Gómez, Claudio García Carral, José L. García Ferreiro, Celsa Núñez López e Germán Cachafeiro Albor e camiño

**Sur:** Predios particulares de Manuel Fernández Gómez, José L. García Ferreiro, Manuel Fernández Rodríguez, José J. Núñez López, Germán Cachafeiro Albor, Claudio García Carral, Celso Rodríguez Lamas, José Pérez Rodríguez, Antonio Gómez Carral e Manuela Alonso Silva

**Leste:** Predios particulares de Germán Cachafeiro Albor, José J. Núñez López, Manuel Fernández Rodríguez, Rosalía Núñez López e Manuel Fernández Gómez e camiño de Suamoa

**Oeste:** Pista

### PARCELA 6

**Cabida:** 14,257 Has. (superficie alegada na solicitude)

**Lindes:**

**Norte:** Predios particulares de Manuela Alonso Silva, Antonio Gómez Carral, Manuel Fernández Gómez, Julio Fernández Gómez, Manuel Fernández Rodríguez, Claudio García Carral, José J. Núñez López e Celso Rodríguez Lamas

**Sur:** Predios particulares de José M. Ferreiro Gómez, Isaura Otero Rodríguez, Manuel Fernández Gómez, Antonio Gómez Carral e Manuel Fernández Rodríguez e regato Penidos

**Leste:** Predios particulares de Manuel Fernández Rodríguez, Antonio Gómez Carral e José A. Cachafeiro Conde

**Oeste:** Predios particulares de Manuel Fernández Rodríguez, Antonio Gómez Carral e José M. Ferreiro Gómez e camiño

### PARCELA 7

**Cabida:** 3,908 Has. (superficie alegada na solicitude)

**Lindes:**

**Norte:** Camiño dos Pozos

**Sur:** Pista

**Leste:** Pista

**Oeste:** Predios particulares de Manuel Fernández Rodríguez, Isaura Otero Rodríguez, Claudio García Carral e Manuela Alonso Silva



**PARCELA 8-**

**Cabida:** 5.38 Has (aprox.)

**Lindes:**

**Norte:** Predios particulares

**Sur:** Camiño e predios particulares

**Leste:** Predios particulares

**Oeste:** Predios particulares , camiño e pista

**PARCELA 9 -**

**Cabida:** 8.08 Has.(aprox.)

**Lindes:**

**Norte:** Camiño e pista

**Sur:** Predios particulares de Manuel Fernández Rodríguez, Antonio Gómez Carral, Claudio García Carral, Manuel Fernández Gómez, José Pérez Gómez, José J. Núñez López, Julio Fernández Gómez e José A. Cachafeiro Conde

**Leste:** Camiño e predios particulares de Manuel Fernández Rodríguez, José J. Núñez López, José Pérez Rodríguez e Claudio García Carral

**Oeste:** Predios particulares.

**e a inscrición dos monte denominado Espiño a favor dos veciños de Abeleda, da parroquia de San Xoán de Vilanova( Lalín ), na Sección do Rexistro de Montes Veciñais en Man Común desta Xefatura Territorial, coa cabida e lindes seguintes:**

**LUGAR: ABELEDA**

**PARROQUIA: SAN XOAN DE VILANOVA**

**MONTE ESPÍÑO**

**Cabida:** 7,535 Has. (superficie alegada na solicitude)

**Lindes:**

**Norte:** Concello de Dozón e predios particulares de Manuel Silvela Rodríguez

**Sur:** Concello de Dozón e predios particulares de Gustavo Silvela Gómez

**Leste:** Concello de Dozón

**Oeste:** Predios particulares de José Pájaro Filgueira, María I. Pájaro Cachafeiro, Alvaro Lamas Fernández, Herdeiros de Antonio Bernárdez Pájaro, José Pájaro Rodríguez e Manuel Silvela Rodríguez e estrada PO-202 Lalín-Carballiño

Pontevedra, 24 de maio de 2013

O presidente do Xurado

Gerardo Zugasti Enrique



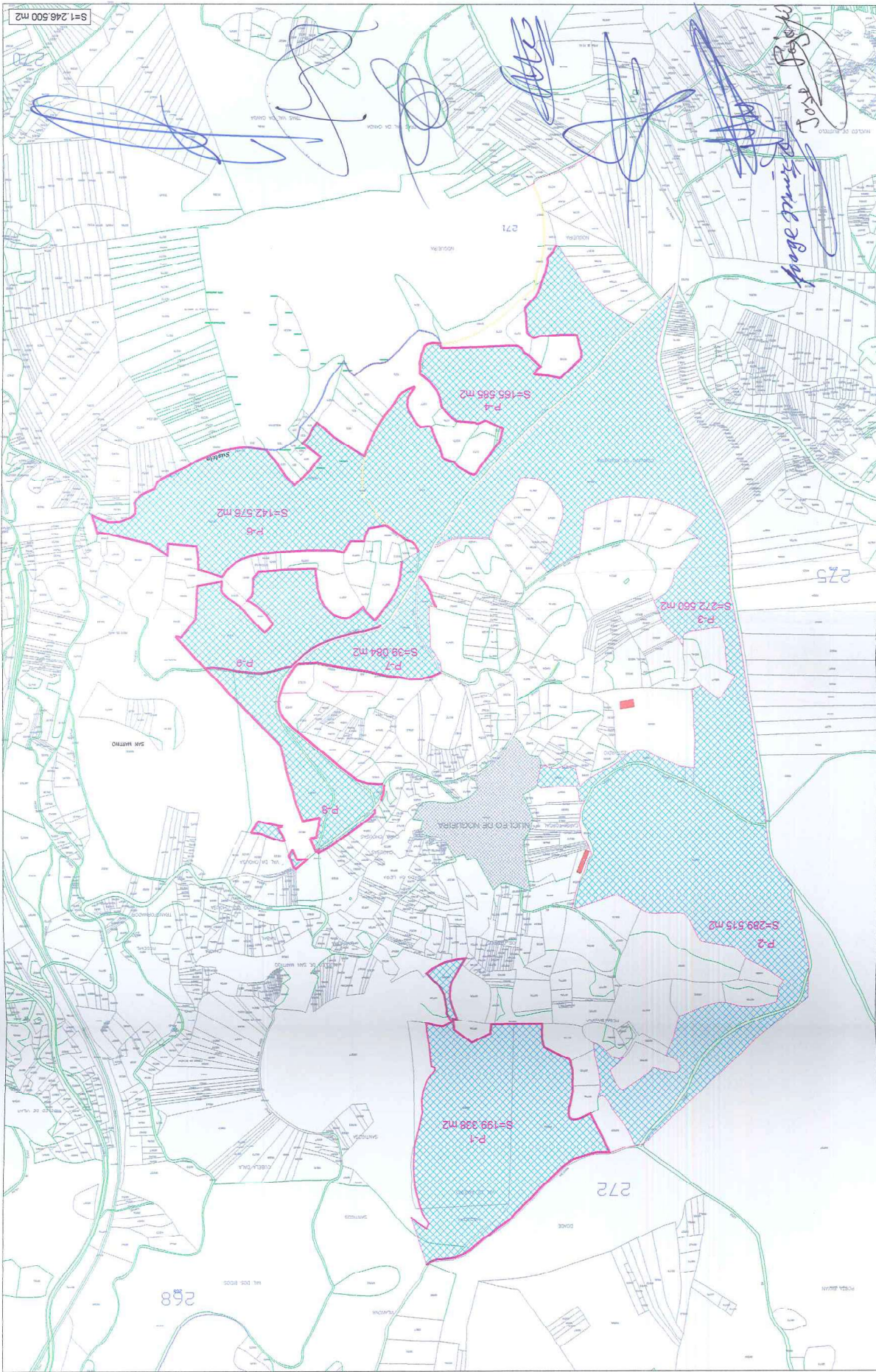

S=1 246 500 m2

Nº DA FOLLA :

OBSERVATIONS :  
 Este documento realízase montando os planos que constan no expediente. Atendendo as indicacións do proposto de clasificación.

C.M.Y.M.C. DE NOGUEIRA  
 SUPERFICIE = 124,65 hcs. Aprox.

DATA : MARZO-2009  
 ESCALA : 1/10.000  
 AUTOR : TOPOGRAFIA

TRABALLO : PLANO DE CLASIFICACIÓN  
 CONCELLO : LALIN  
 PARROQUIA : DOADE  
 COMUNIDADE : NOGUEIRA



**XUNTA DE GALICIA**  
 CONSELLERÍA DO MEDIO RURAL  
 SERVIZO DE MONTES-DELEGACIÓN DE PONTEVEDRA



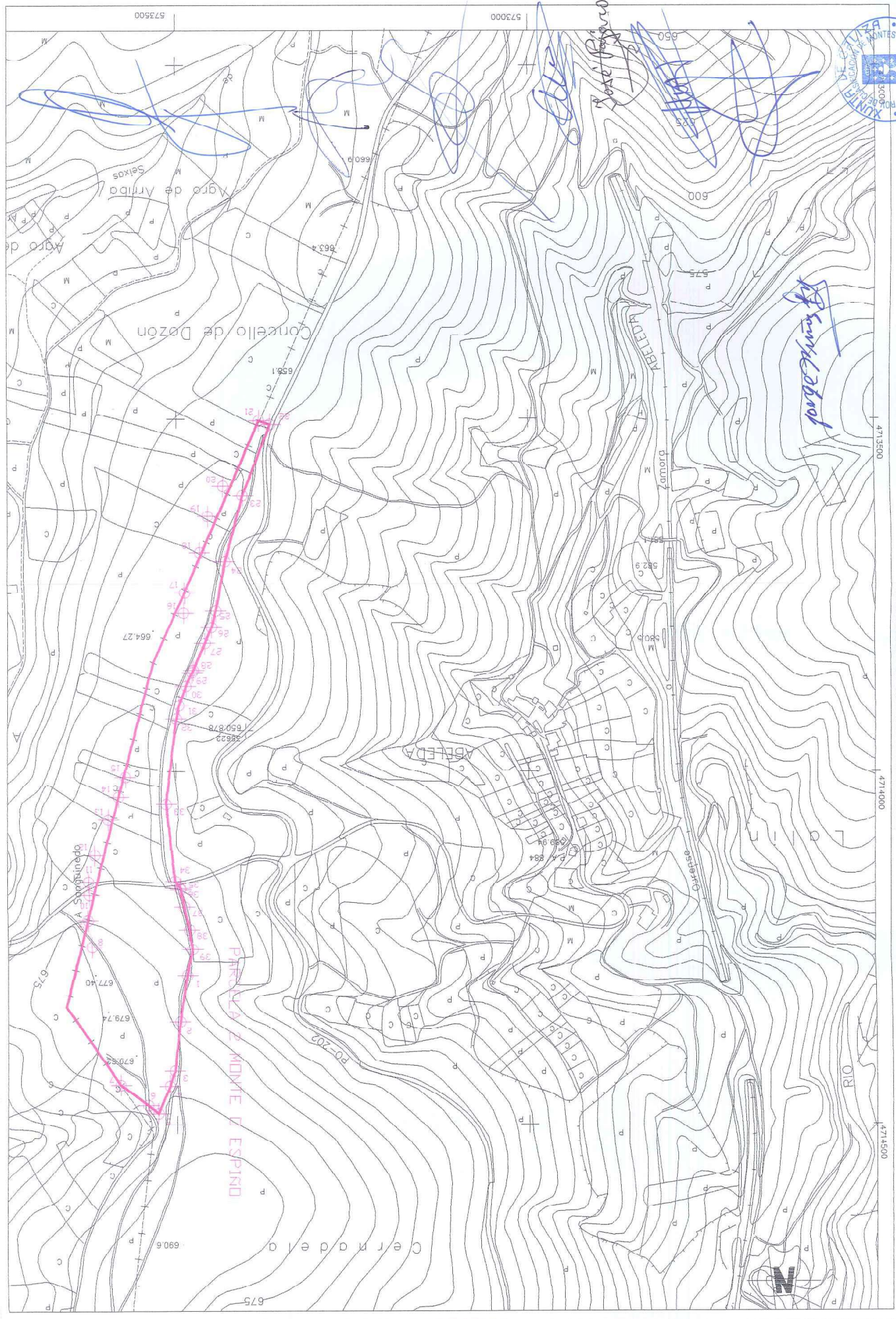

**XUNTA DE GALICIA**  
 CONSELLERÍA DO MEDIO RURAL  
 SERVICIO DE MONTES-DELEGACIÓN DE PONTEVEDRA

TRABALLO : PLANO DE CLASIFICACIÓN  
 CONCELLO : LALIN  
 PARROQUIA : YILANOVA  
 MONTE : O ESPINDO

DATA : MARZO-2009  
 ESCALA : 1/5.000  
 AUTOR : TOPOGRAFIA

C.M.V.M.C. DE ABELEDA

SUP. = 7,535 has. Aprox.

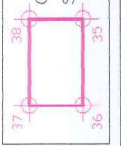

OBSERVACIONES :  
 Este documento realízase montando os planos que constan no expediente. Atendendo as indicacións do proposto de clasificación.

Nº DA FOLLA :