



Ana Belén Fernández Dopazo, secretaria do Xurado Provincial de Clasificación de Montes Veciñais en Man Común de Pontevedra, CERTIFICO:

Que na reunión do 30/06/2015 do Xurado Provincial de Clasificación de Montes Veciñais en Man Común de Pontevedra deuse conta, no punto 7º -1 da orde do día, da comunicación realizada pola CMVMC de Picoña relativa a adquisición de 4 parcelas denominadas "Iglesario" na parroquia de San Martín de Picoña (Salceda de Caselas) antes da entrada en vigor da Lei 7/2012, de 28 de xuño , de montes de Galicia. (EXPED. PO-04-ADTER/15)

- "Parcela "Iglesario" (551 m²) linda: Norte: finca da comunidade de montes veciñais en man común.Sur: terreo do Iglesiasio.Leste: cemiterio parroquial e Oeste: estrada a Salceda de Caselas.
- Parcela de 1.185 m² sita na parroquia de A Picoña, municipio de Salceda de Caselas, provincia de Pontevedra. Linda : Norte: solar da Asociación de veciños e Centro social e cultural de A Picoña, Sur: solar do igrexario parroquial, Leste: torreiro da festa e cemiterio parroquial e Oeste: propiedades de Alsira Rodríguez Nogueiras e Antonio Carracedo Rodríguez.
- Parcela "Iglesario" terreo de 1.500 m² Linda: Norte e Oeste, resto de finca matriz, Sur: resto e finca matriz e palco de música, Leste: torreiro de festas, tamén propiedade da Iglesia.
- Parcela "Iglesario" de 65 m² Linda Norte e Leste: estrada veciñal, Sur: máis terreo pertencente a CM de Picoña e Oeste: camiño de servizo para outras fincas

O Xurado acordou por unanimidade dos seus membros integrar a superficie adquirida ao monte veciñal con plenos efectos xurídicos, modificando o perímetro e a extensión do dito monte, así como comunicar ao correspondente Catastro e Rexistro da Propiedade, co fin de practicar a inmatriculación ou os asentamento de inscrición oportunos"

E para que conste aos efectos oportunos expídese a presente certificación

Vº e prace:
O presidente do Xurado de Montes
Miguel Ángel Pérez Dubois
(Sinatura electrónica



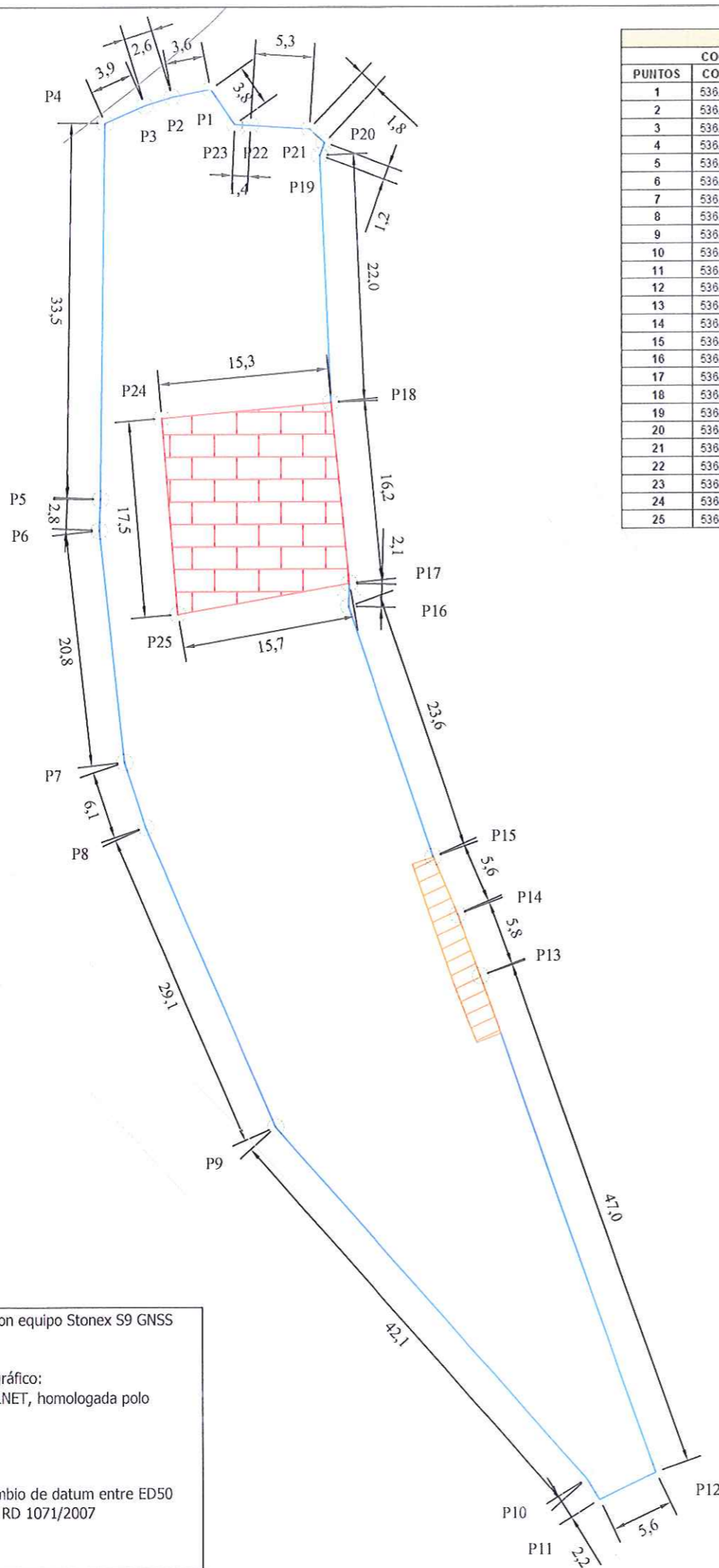

PARCELA "IGREXARIO"			
COORDENADAS U.T.M. ETRS89 (Fuso 29)			
PUNTOS	COORD. X	COORD. Y	DESCRIPCIÓN
1	536 238,57	4.663 381,40	Muro en vía asfaltada
2	536 235,09	4.663 380,72	Muro en vía asfaltada
3	536 232,63	4.663 379,96	Muro en vía asfaltada
4	536 229,04	4.663 378,38	Muro en esquina vía asfaltada
5	536 228,59	4.663 344,89	Muro linda con particular
6	536 228,48	4.663 342,11	Muro linda con particular
7	536 230,73	4.663 321,46	Muro linda con particular
8	536 232,63	4.663 315,69	Muro linda con particular
9	536 244,29	4.663 288,98	Muro en vía asfaltada
10	536 272,29	4.663 257,56	Vía asfaltada
11	536 273,44	4.663 255,70	Vía asfaltada, entrada
12	536 278,46	4.663 258,11	Muro Igrexario, entrada
13	536 262,81	4.663 302,38	Muro Igrexario, escada
14	536 260,77	4.663 307,86	Muro Igrexario, escada
15	536 258,55	4.663 312,98	Muro Igrexario, escada
16	536 250,94	4.663 335,31	Muro Igrexario
17	536 251,00	4.663 337,36	Casa cultura e muro Igrexario
18	536 249,38	4.663 353,48	Casa cultura e muro Igrexario
19	536 248,41	4.663 375,48	Muro Igrexario
20	536 248,83	4.663 376,62	Vía asfaltada
21	536 247,51	4.663 377,86	Entrada
22	536 242,17	4.663 378,20	Columna intermedia entre portais
23	536 240,74	4.663 378,27	Muro en vía asfaltada
24	536 234,13	4.663 352,09	Esquina muro casa cultural
25	536 235,58	4.663 334,62	Esquina muro casa cultural

LINDEIROS PARCELA "IGREXARIO"			
VENTO NORTE	VENTO SUR	VENTO LESTE	VENTO OESTE
Vía asfaltada do barrio de Atoáde	Diocese de Tui - Vigo	Vía asfaltada do barrio de Atoáde	Juan Martínez Rodríguez (polígono 9; parcela 664) Ángel Martínez Rodríguez (polígono 9; parcela 665) Dulzura Juste Rodríguez (polígono 9; parcela 300) Antonio Carracedo Rodríguez (polígono 9; parcela 301) Lorenzo Lorenzo Gil (polígono 9; parcela 666)
	Vía asfaltada que conduce a Salceda de Caselas	Diocese de Tui - Vigo	

LEND

- Punto que define o vértice da poligonal da parcela
- Pn° Número do punto (vértice da poligonal)
- Parcela "Igrexario"
- Centro cultural (planta aproximada 260,7 m²)
- Escada
- Rede viaria

Superficie total da parcela: 2491,1 m²



CARTOGRAFÍA BASE ESCALA 1:5.000 DA C.P.T.O.V

Levantamento topográfico realizado con equipo Stonex S9 GNSS (14 de xaneiro de 2015)

Datos técnicos do levantamento topográfico:

- Rede de estacións permanentes GALNET, homologada polo IXN
- Reixa ED - 50 do IXN
- Modelo xeoidal EGM08 - REDNAP

Transformación mediante reixa de cambio de datum entre ED50 e ETRS89 do IXN en cumprimento do RD 1071/2007

IXN: Instituto Xeográfico Nacional

Telf./Fax: 986 078 071	LEVANTAMENTO TOPOGRÁFICO E MEDICIÓN PARCELA "IGREXARIO"-CVMC DE A PICÓÑA Parroquia de Picoña (San Martiño), Concello de Salceda de Caselas		
	TÍTULO DO PLANO: PLANO TOPOGRÁFICO		
Provincia: Pontevedra	Nº. DO PLANO: 3	ESCALA: 1:500	DATA: Xaneiro 2015
	AUTOR: Rita Perez Vazquez, Enx. Téc. Forestal Colexiada nº 482 do C.O.E.T.F. de Galicia		FIRMA:

(*) Acotado en metros

LOCALIZACIÓN SOBRE CARTOGRAFÍA DA C.P.T.O.V.

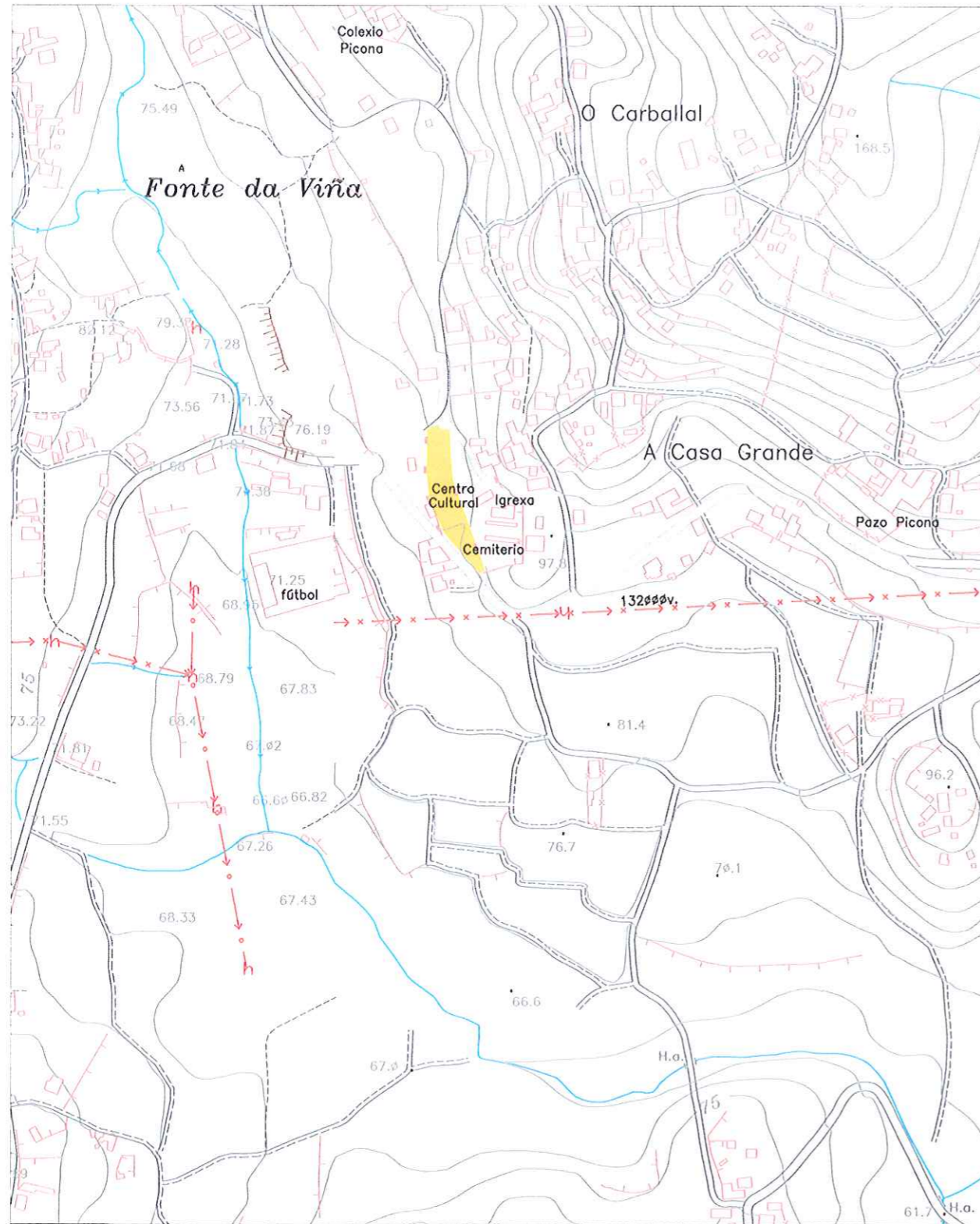

ESCALA 1:5.000

SUPERPOSICIÓN SOBRE PARCELARIO CATASTRAL (2015)

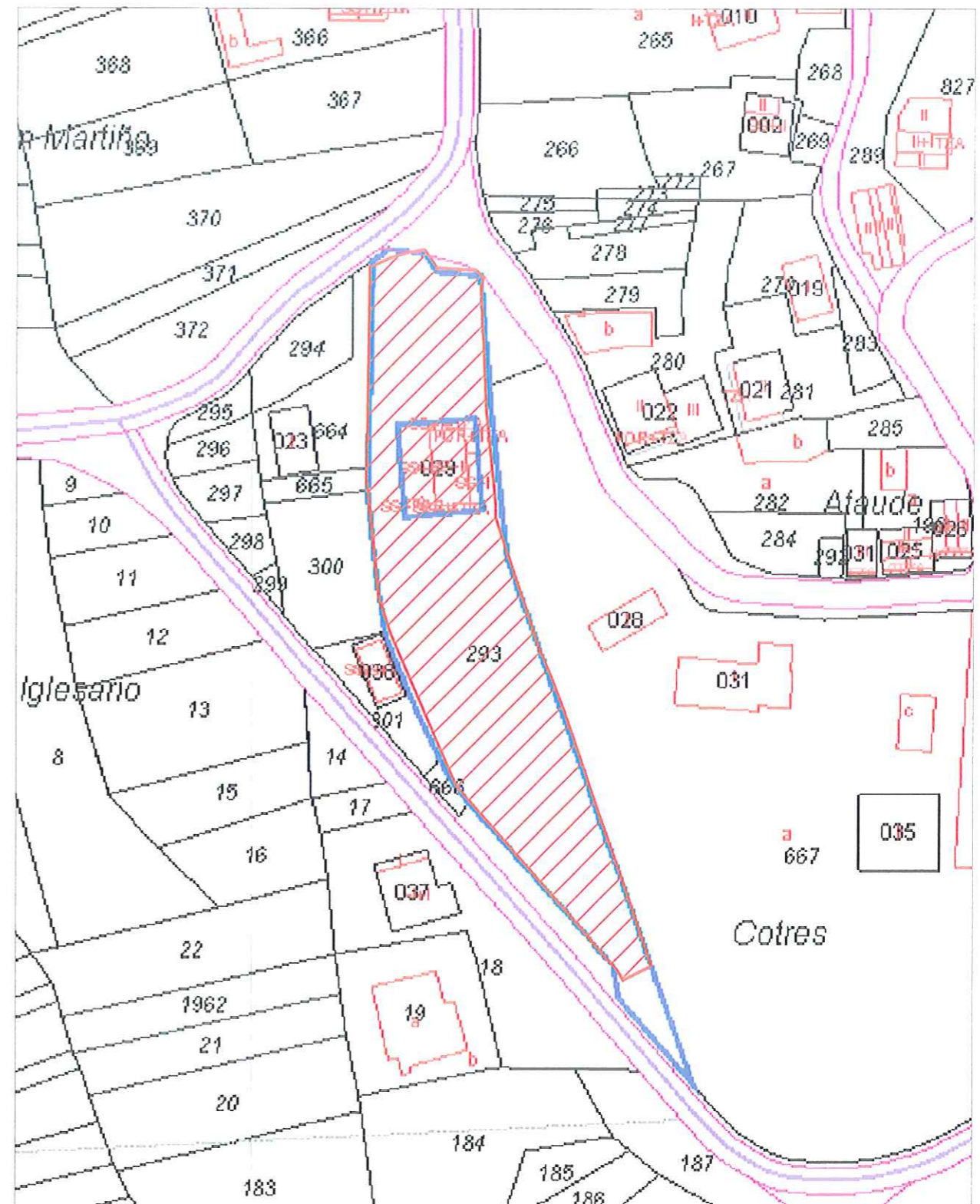

ESCALA 1:1.000



Parcela "Igrexario"



CARTOGRAFÍA BASE ESCALA 1:5.000 DA C.P.T.O.V.
FOLLA Nº 261-38

LEVANTAMENTO TOPOGRÁFICO E MEDICIÓN PARCELA "IGREXARIO" - CNVMC DE A PICOÑA Parroquia de Picoña (San Martiño), Concello de Salceda de Caselas			
TÍTULO DO PLANO:			
PLANO DE LOCALIZACIÓN E SUPERPOSICIÓN SOBRE PARCELARIO CATASTRAL			
Nº. DO PLANO:	ESCALA:	DATA:	
2	1:5.000	Xaneiro 2015	
AUTOR:			FIRMA:
Rita Pérez Vázquez, Enx. Téc. Forestal Colexiada nº 482 do COE.T.F. de Galicia			
Provincia: Pontevedra			
Tel./Fax: 986 078 071			