



Ana Belén Fernández Dopazo, secretaria do Xurado Provincial de Clasificación de Montes Veciñais en Man Común de Pontevedra, CERTIFICO:

Que na reunión do 08/02/2016 do Xurado Provincial de Clasificación de Montes Veciñais en Man Común de Pontevedra deuse conta no punto 5º -4 da orde do día, da comunicación realizada pola CMVMC de Areas ( Tui) relativa a adquisición por compravenda das parcelas denominadas: Torreiro de 1.148 m<sup>2</sup>, Regueiro de 735 m<sup>2</sup>, Monte da Chan de 1.507 m<sup>2</sup>, Chan de 1.886 m<sup>2</sup>, Chans de 1.478 m<sup>2</sup>; e adquisición por doazón das parcelas: Pousa de 1.800 m<sup>2</sup> e Chans de 1.400 m<sup>2</sup>, todas elas adquiridas antes da entrada en vigor da Lei 7/2012, de 28 de xuño, de montes de Galicia. (**EXPED. PO-04-ADTER/16**)

O Xurado acordou por unanimidade dos seus membros integrar a superficie adquirida ao monte veciñal con plenos efectos xurídicos, modificando o perímetro e a extensión do dito monte, así como comunicar ao correspondente Catastro e Rexistro da Propiedade, co fin de practicar a inmatriculación ou os asentamento de inscrición oportunos.

E para que conste aos efectos oportunos expídese a presente certificación

Vº e prace;  
O presidente do Xurado de Montes  
Miguel Ángel Pérez Dubois  
(Sinatura electrónica)

Asinado por: PEREZ DUBOIS MIGUEL ANGEL  
Cargo: O presidente do Xurado de Montes  
Data e hora: 09/03/2016 15:35:11

Asinado por: FERNANDEZ DOPAZO ANA BELEN  
Cargo: A secretaria do Xurado de Montes  
Data e hora: 08/03/2016 09:41:59

CVE: ad98b250-1e54-481e-8acc-8f68a200d014  
Verificación: <https://sede.xunta.es/cve>



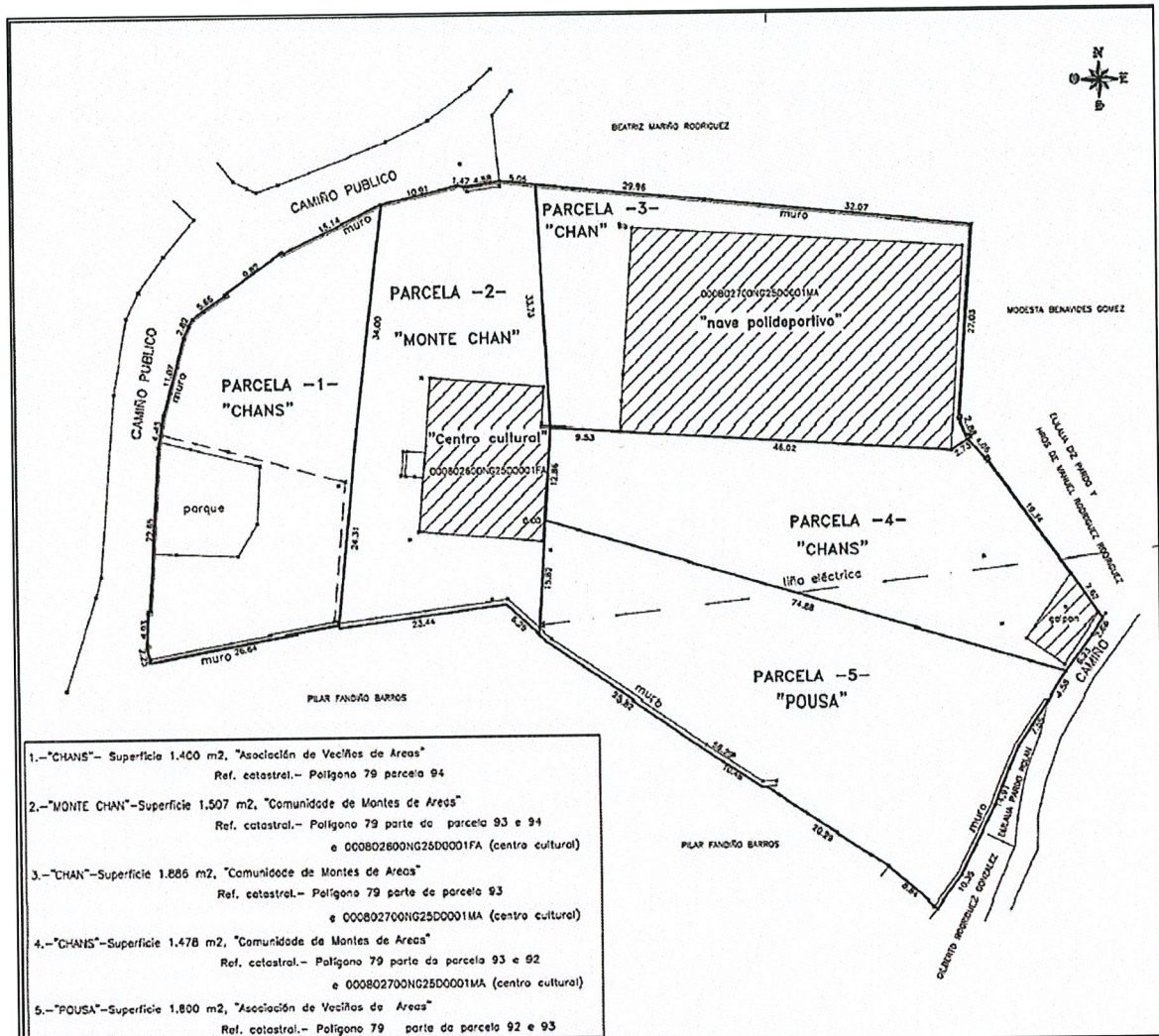

- 1.-"CHANS"- Superficie 1.400 m2, "Asociación de Veciños de Areas"  
Ref. catastral.- Polígono 79 parcela 94
- 2.-"MONTE CHAN"-Superficie 1.507 m2, "Comunidade de Montes de Areas"  
Ref. catastral.- Polígono 79 parte da parcela 93 e 94  
e 000802600NG25D0001FA (centro cultural)
- 3.-"CHAN"-Superficie 1.886 m2, "Comunidade de Montes de Areas"  
Ref. catastral.- Polígono 79 parte da parcela 93  
e 000802700NG25D0001MA (centro cultural)
- 4.-"CHANS"-Superficie 1.478 m2, "Comunidade de Montes de Areas"  
Ref. catastral.- Polígono 79 parte da parcela 93 e 92  
e 000802700NG25D0001MA (centro cultural)
- 5.-"POUSA"-Superficie 1.800 m2, "Asociación de Veciños de Areas"  
Ref. catastral.- Polígono 79 parte da parcela 92 e 93

ASLANTO <b>LEVANTAMENTO TOPOGRÁFICO DA VARIAS PARCELAS</b>			
PETICIONARIO <b>COMUNIDADE DE MONTES EN MAN COMUN DE AREAS</b>			
SITUACIÓN <b>- PONTEVEDRA</b>			
PLANO NÚM. <b>01</b>	PLANO DE <b>DESLINDE.</b>	ESCALA 1/500 DATA 05/10/12 EXPIRE PO.489.12	O ENXEÑEIRO T. AGR.
<b>Jesús García Filgueiras</b> Enxeñeiro Técnico Agrícola. Colex. 844 Topografía		Rúa Maristas nº12 - 1ªA 36700- TUI tfn/fax 986 603 265 617 026 875	

ADQUISICIÓN DE TERREOS  
CMVMC DE AREAS  
CONCELLO DE TUI  
PO-04-ADTER/16

**XUNTA DE GALICIA**  
CONSELLERÍA DO MEDIO RURAL  
SERVIZO DE MONTES DO DEPARTAMENTO T. PONTEVEDRA

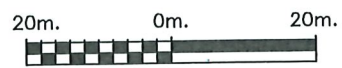

Maior - 2016  
ESCALA : 1:1.000