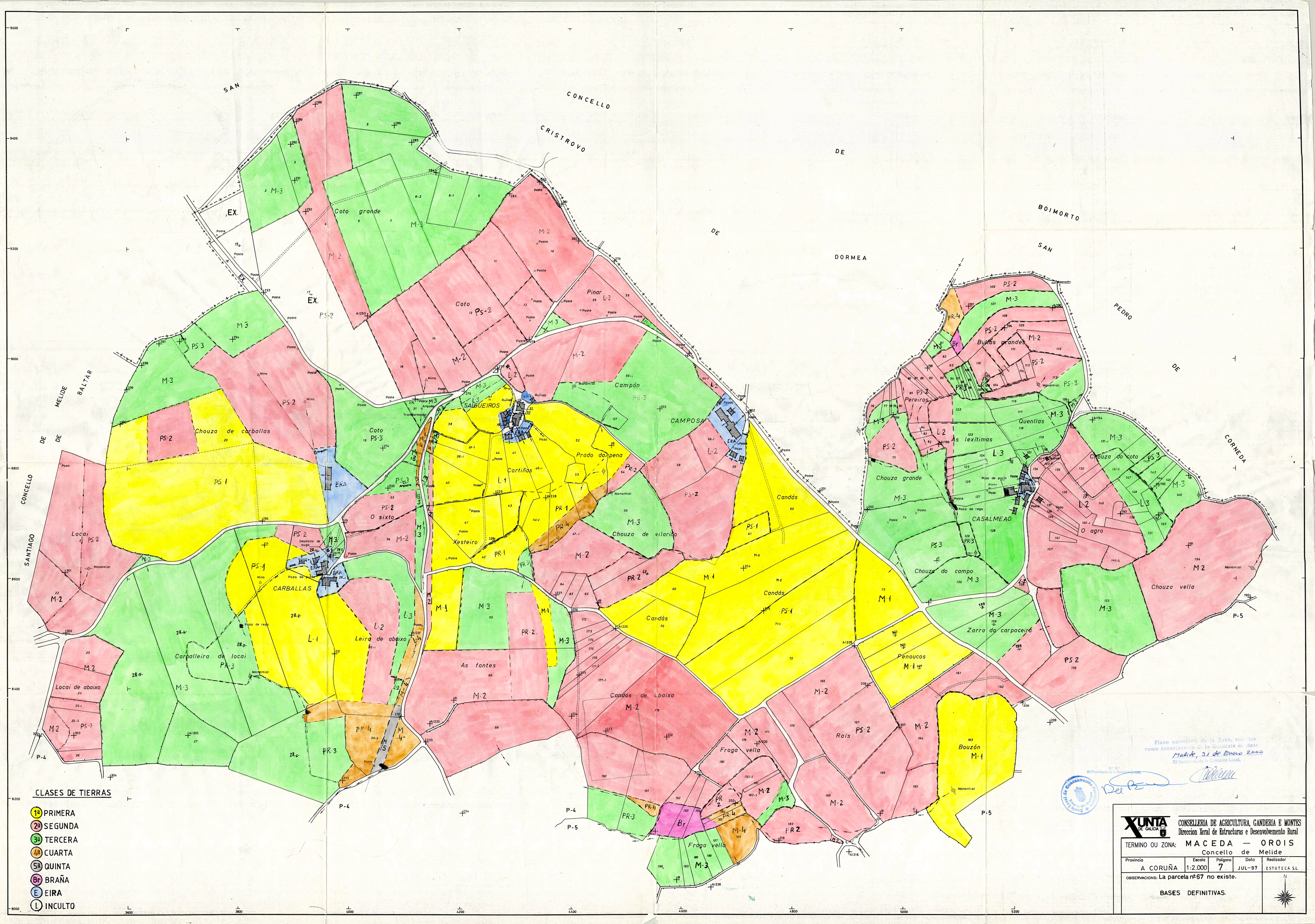

Plano parcelario de la Zona, rectificado como consecuencia de la encuesta de base

Melide, 31 de Enero 2000

El Secretario de la Comisión Local,

V.º B.º
El Presidente de la Comisión Local,

Xunta de Galicia
Consellería de Agricultura, Ganadería e Montes
Dirección Xeral de Estructuras e Desenvolvimento Rural

XUNTA DE GALICIA

CONSELLERIA DE AGRICULTURA, GANDERIA E MONTES
Direccion Xeral de Estructuras e Desenvolvemento Rural

TERMINO OU ZONA: MACEDA — OROIS
Concello de Melide

Provincia	Escala	Polígono	Data	Realizador
A CORUÑA	1:2.000	7	JUL-97	ESTUTECA S.L.

OBSERVACIONS: La parcela nº 67 no existe.

BASES DEFINITIVAS.

N