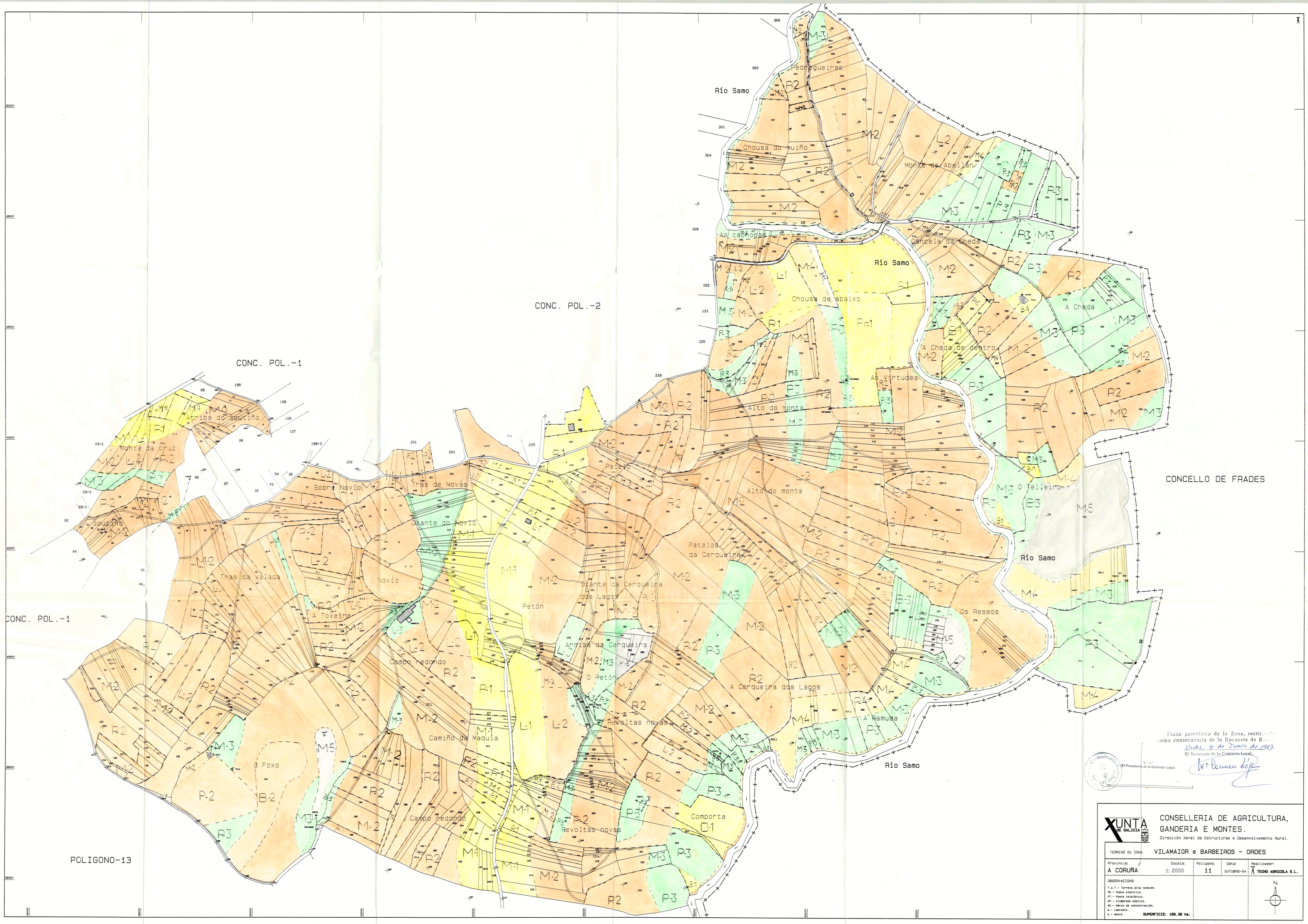

Plano parcelario de la Zona, rectificado como consecuencia de la Encuesta de Base.
Ordes, 5 de Junio de 1987
El Secretario de la Comisión Local,
Vº Bº
El Presidente de la Comisión Local,

XUNTA DE GALICIA

CONSELLERIA DE AGRICULTURA, GANDERIA E MONTES.
Dirección Xeral de Estructuras e Desenvolvemento Rural.

TERMINO OU ZONA: VILAMAIOR e BARBEIROS - ORDES

Provincia:	Escala:	Poligono:	Data:	Realizador:
A CORUÑA	1: 2000	11	OUTUBRO-94	TECHO AGRICOLA S.L.

OBSERVACIONS:
T.A.T.- Torreta alta tensión.
PE.- Poste eléctrico.
PT.- Poste telefónico.
AP.- Alumbrado público.
MC.- Marco de concentración.
a.- Labradío.
b.- Monte.

SUPERFICIE: 169.36 ha.

N