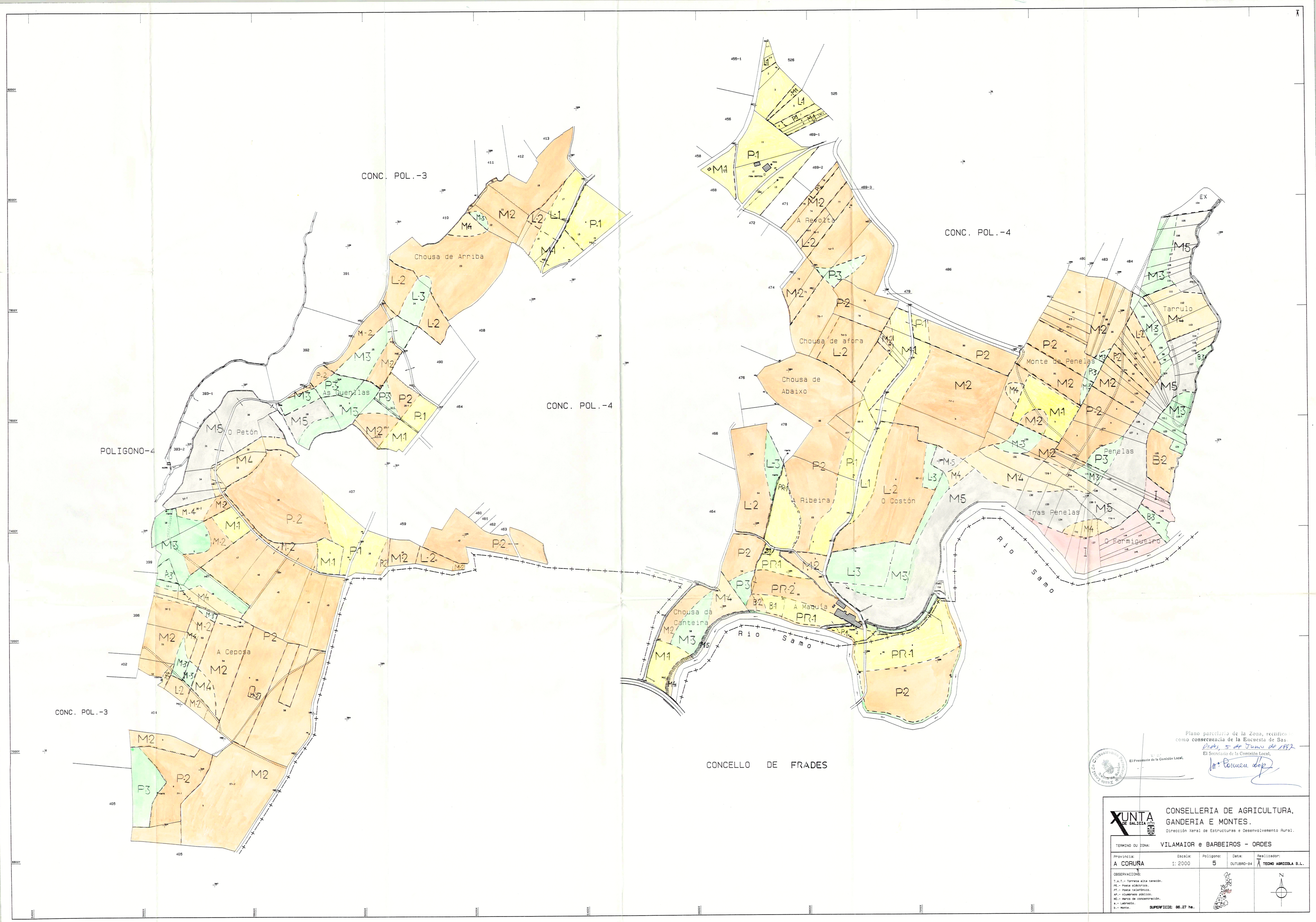

Plano parcelario de la Zona, rectificado como consecuencia de la Encuesta de Base.
Ords, 5 de Junio de 1992
El Secretario de la Comisión Local,
Mª Pomeu Lop

Vº Bº
El Presidente de la Comisión Local,

XUNTA DE GALICIA

CONSELLERIA DE AGRICULTURA, GANDERIA E MONTES.
Dirección Xeral de Estructuras e Desenvolvemento Rural.

TERMINO OU ZONA: VILAMAIOR e BARBEIROS - ORDES

Provincia:	Escala:	Poligono:	Data:	Realizado:
A CORUÑA	1:2000	5	OUTUBRO-94	TECNO AGRICOLA S.L.

OBSERVACIONS:
T.A.T.- Torreta alta tensión.
PE.- Poste eléctrico.
PT.- Poste telefónico.
AP.- Alumbrado público.
MC.- Marco de concentración.
a.- Labradio.
S.- Monte.

SUPERFICIE: 86.27 ha.