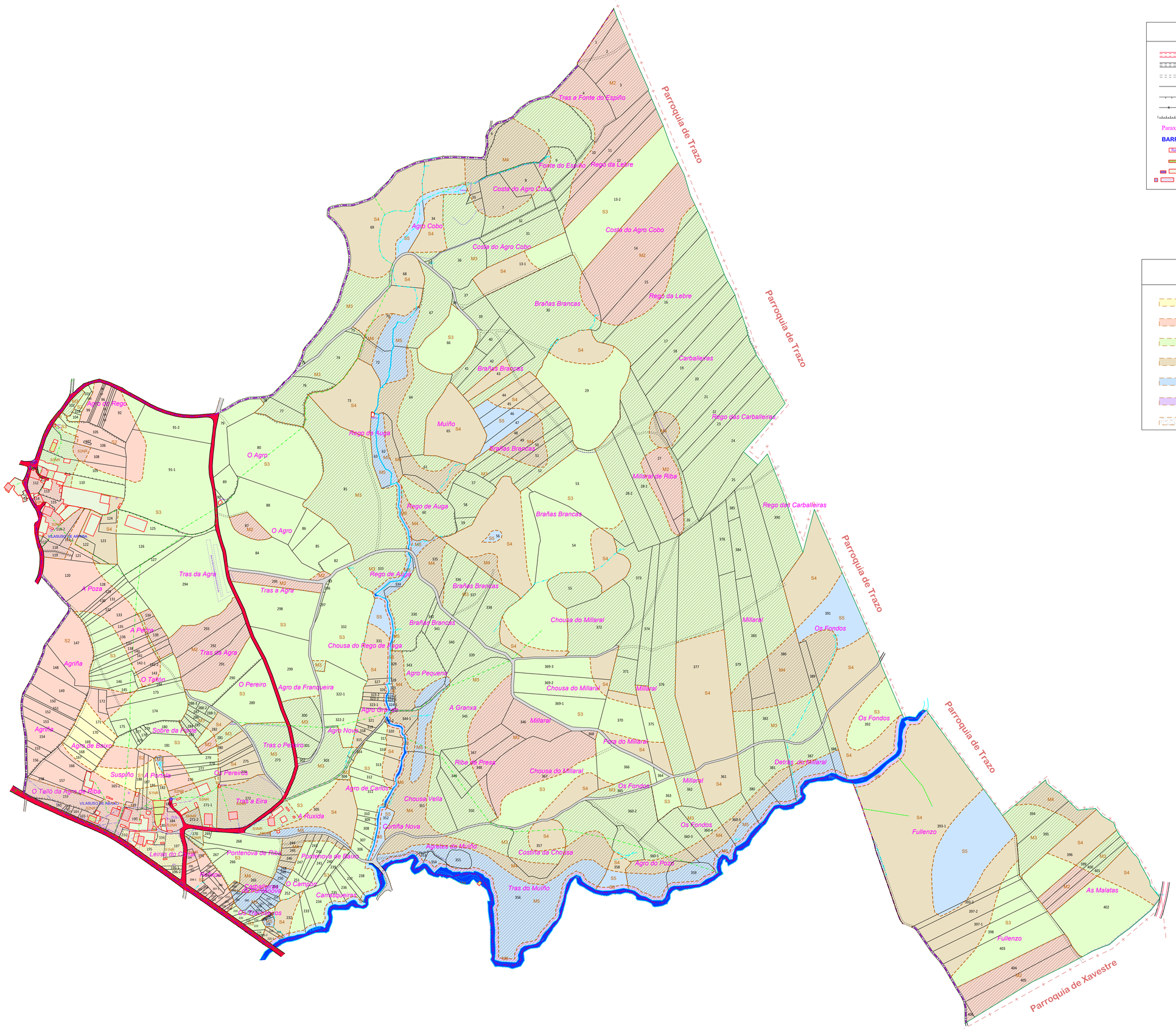

LENDA

- Estradas asfaltadas
- Camiños ou pistas de terra
- Servidumes de paso
- Límite de parcela
- Muro ou tapia
- Cerrume aramado
- Noiro
- Paraxes — Paraxes
- BARRIOS — Barrios
- Ruinas — Edificación en ruinas
- Hórreos. Cruceiros
- Edificacións
- Ríos
- Regos
- Canles de drenaxe
- Traída de auga particular
- Traida de auga municipal
- Tendido de teléfono
- Tendido eléctrico de baixa tensión
- Tendido eléctrico de media tensión
- Tendido eléctrico de alta tensión
- Límite de Termo Municipal
- Límite de Parroquia
- Liña límite do núcleo rural

CLASES DE TERRA

S.A.U. de Primeira	Monte de Primeira
S.A.U. de Segunda	Monte de Segunda
S.A.U. de Terceira	Monte de Terceira
S.A.U. de Cuarta	Monte de Cuarta
S.A.U. de Quinta	Monte de Quinta
S.A.U. de Sexta	Monte de Sexta
S.A.U. núcleo	Monte núcleo

DISTRIBUCIÓN POLÍGONOS

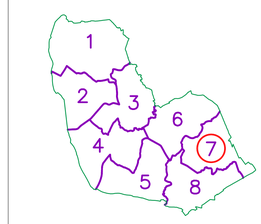

Coordenadas U.T.M. ETRS89. Fuso: 29

XUNTA DE GALICIA
CONSELLERÍA DO MEDIO RURAL
Dirección Xeral de Desenvolvemento Rural

Fondo Europeo Agrícola de Desenvolvemento Rural: Europa invisten no Rural

FASE: BASES DE REESTRUTURACIÓN PARCELARIA

TÉRMO OU ZONA: BENZA (TRAZO)

PROVINCIA:	ESCALA:	POLÍGONO:	DATA:	ASISTENCIA TÉCNICA:
A CORUÑA	1/2.000	7	DECEMBRO 2017	SIAL INGENIERIA, S.L.

OBSERVACIÓNS: Da parcela 1 á 406.
Non existen os predios: 191 e 193.

O DIRECTOR TÉCNICO:
José Antonio Portos Mouriño
(Enxeñeiro Agrónomo)

A EMPRESA COLABORADORA:
Víctor Manuel de la Cruz Vigo
(Enxeñeiro Agrónomo)

galicia