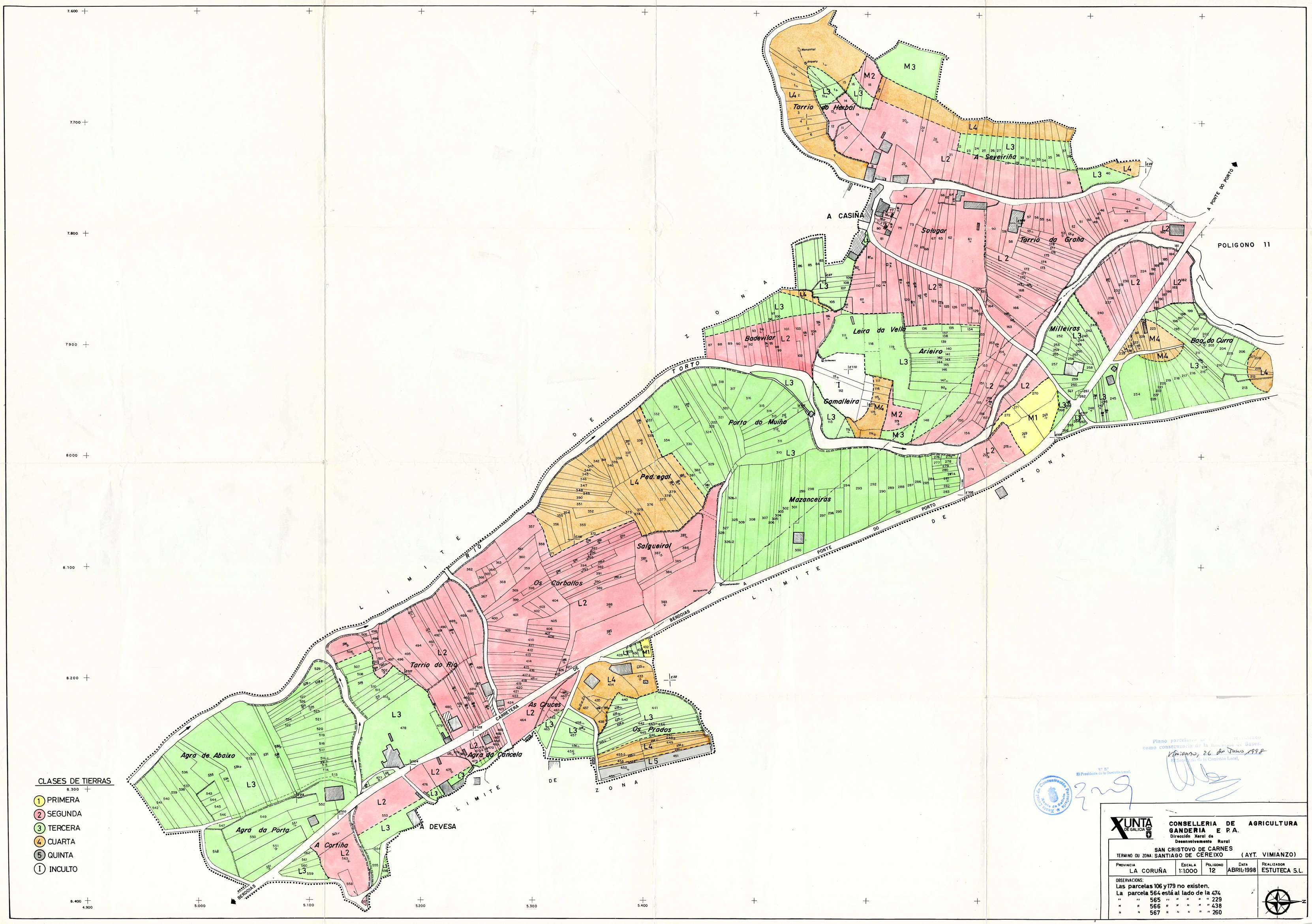

Plano parcelario de Concentración Parcelaria elaborado como consecuencia de la Resolución de Bases.
Vimianzo, 26 de Junio 1998
El Presidente de la Comisión Local,
V.º B.º
El Presidente de la Comisión Local.

XUNTA DE GALICIA

CONSELLERIA DE AGRICULTURA GANDERIA E P.A.
Dirección Xeral de Desenvolvemento Rural

SAN CRISTOVO DE CARNES
TERMINO OU ZONA: SANTIAGO DE CEREIXO (AYT. VIMIANZO)

Provincia	Escala	Poligono	Data	Realizador
LA CORUÑA	1:1000	12	ABRIL-1998	ESTUTECA S.L.

OBSERVACIONS:
Las parcelas 106 y 179 no existen.
La parcela 564 está al lado de la 474
" " 565 " " " " 229
" " 566 " " " " 438
" " 567 " " " " 260