

478400
478200
478000
478800
478600
478400
478200
478000

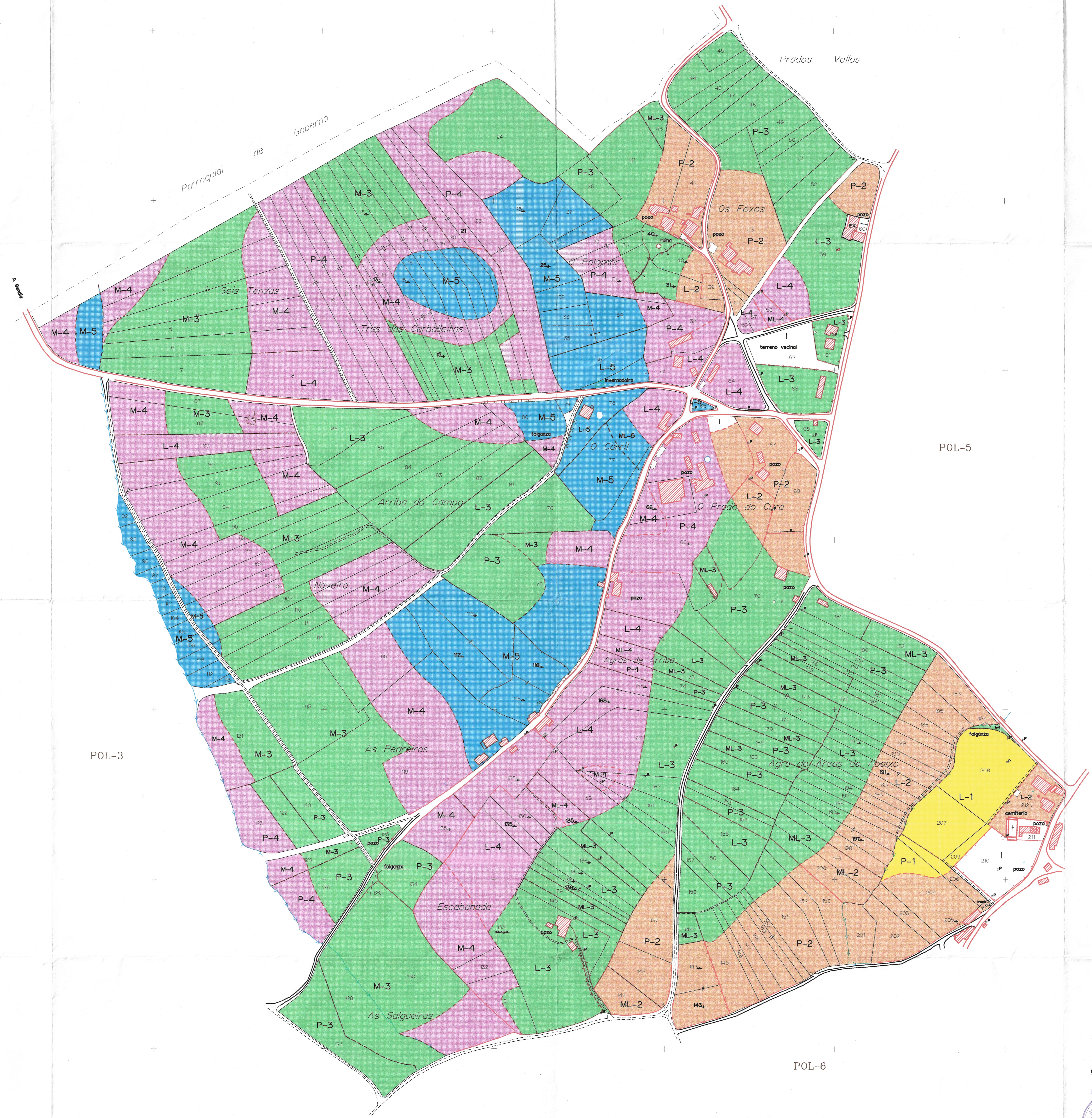

POL-3

POL-5

POL-6

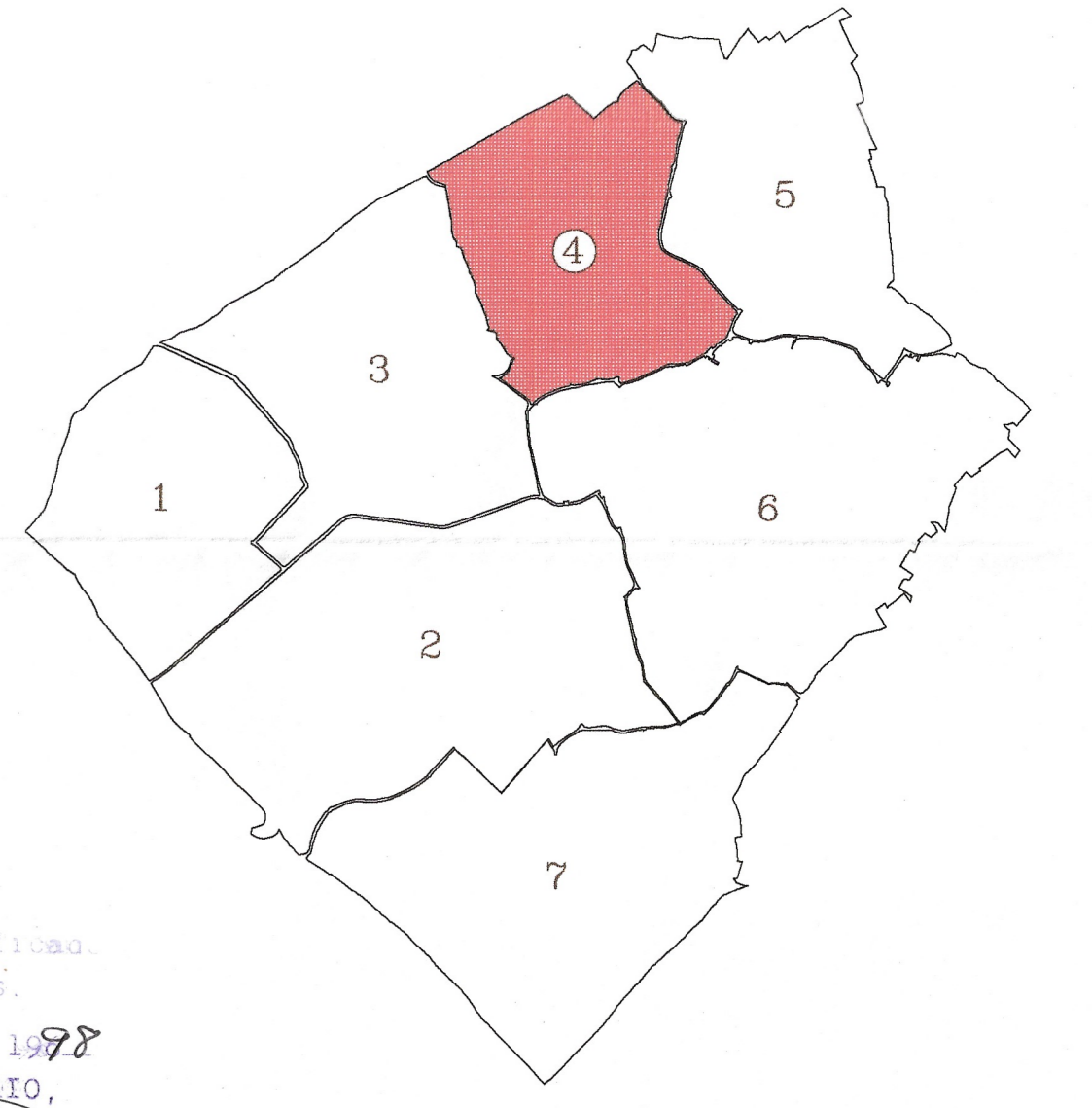

Plano parcelariu de la zona, resultante da sucesion de la Sucesion de Raso, do ano de 15 de Decembro de 1978.
 V. R. EL PRESIDENTE DA X. L., EL ALCAIDE,
 EL ALFARQUEIRO,
 EL ALFARQUEIRO,
 EL ALFARQUEIRO,



XUNTA DE GALICIA
 CONSELLERÍA DE AGRICULTURA, GANADERÍA E POLÍTICA AGROALIMENTARIA
 Dirección Xeral de Desenvolvemento Rural

TERMINO OU ZONA:	ANSEMAR (CASTRO DE REI)				
PROVINCIA:	LUGO	ESCALA:	1:2000	FOLIOSO:	4
DATA:	JUN-98	REALIZADOR:	EIDO INGENIEROS S.A.		

OBSERVACIONES:
 - BASES DEFINITIVAS

