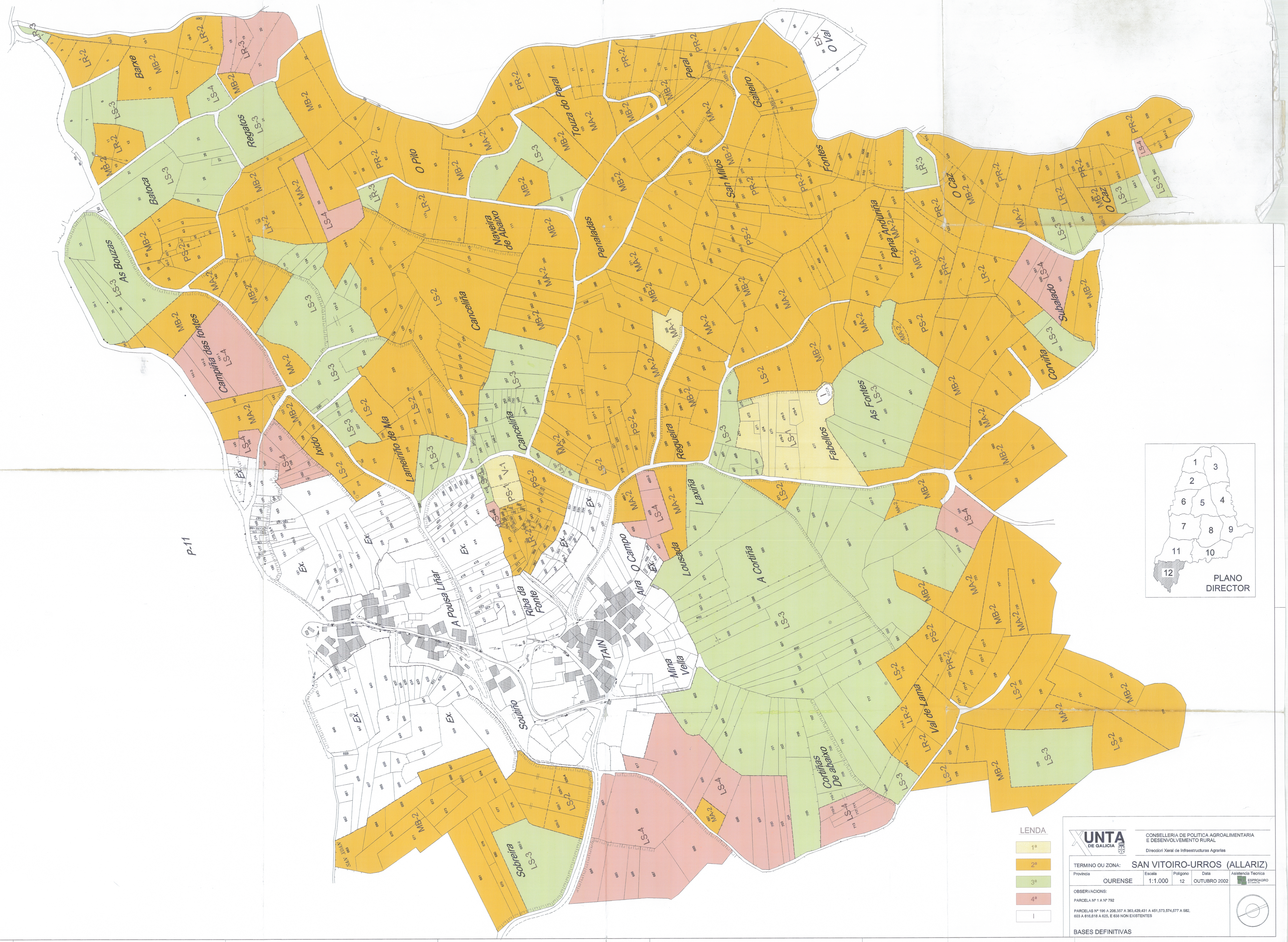

Barxe
Regatos
Batoca
As Bouzas
Campiña das fontes
O Pito
Touza do Peral
Peral
Gaiteiro
O Val
Fontes
San Milos
Pena Anduriña
O Caz
Subalado
Corviña
Penaladas
Naveira de Abaixo
Canceliña
Lameiriño de Ma
Ixido
Regueira
Fabellos
As Fontes
Laxiña
Lousada
A Cortiña
O Campo
Aira
Riba da Fonte
A Pousa Liñar
TAIN
Mina Vella
Soutiño
Val de Lama
Cortiñas De abaixo
Sobreira
SAN XOAN
P-11
PLANO DIRECTOR
LENDA
1ª
2ª
3ª
4ª
I
UNTA DE GALICIA
CONSELLERIA DE POLITICA AGROALIMENTARIA E DESENVOLVEMENTO RURAL
Direccion Xeral de Infraestructuras Agrarias
TERMINO OU ZONA: SAN VITOIRO-URROS (ALLARIZ)
Provincia OURENSE
Escala 1:1.000
Poligono 12
Data OUTUBRO 2002
Asistencia Tecnica ESPROAGRO
OBSERVACIONS:
PARCELA Nº 1 A Nº 792
PARCELAS Nº 196 A 206,357 A 363,429,431 A 451,573,574,577 A 582, 603 A 616,618 A 625, E 638 NON EXISTENTES
BASES DEFINITIVAS