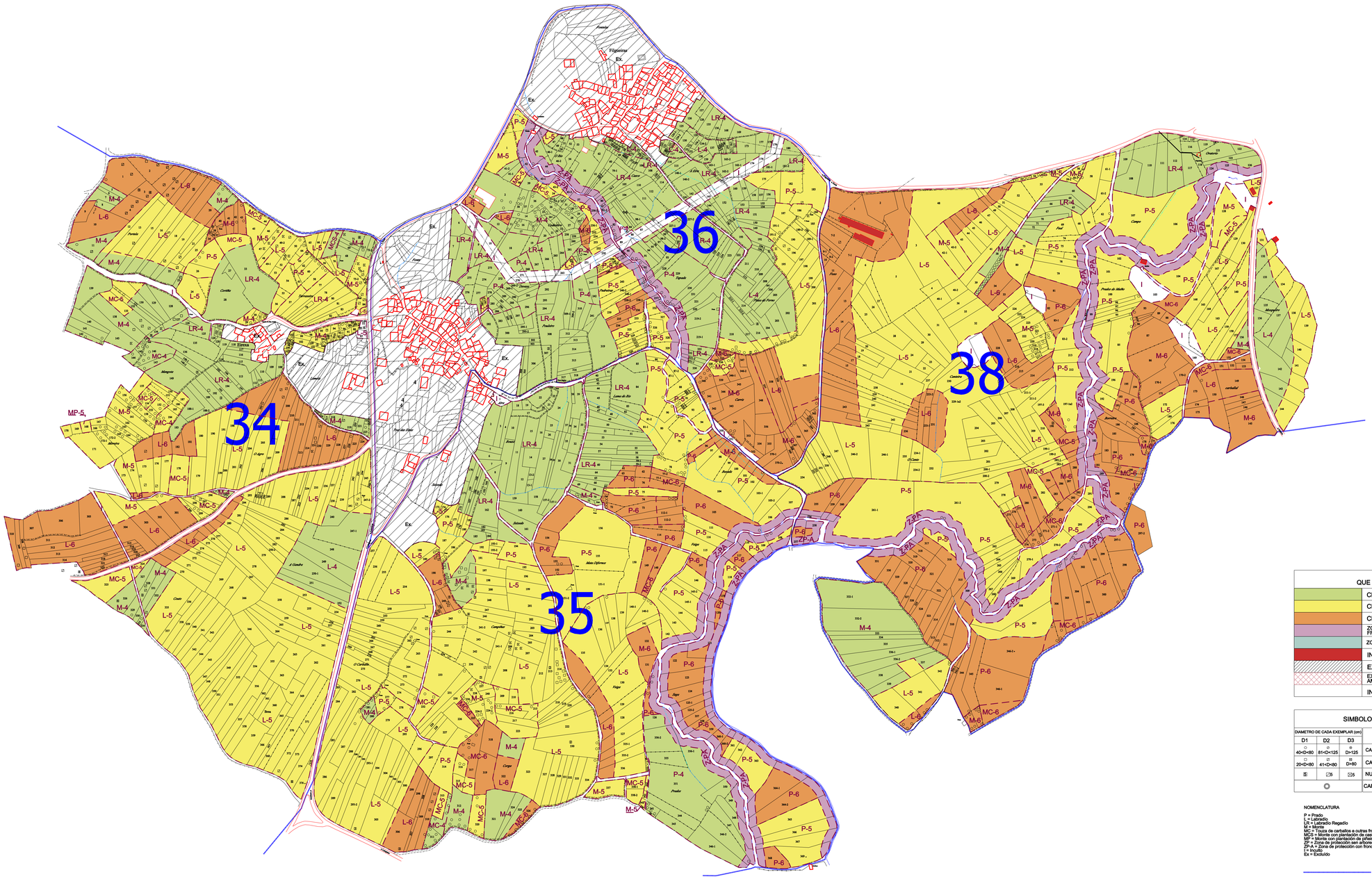

GAMA DAS CORES QUE INDICAN CLASES DE TERRAS	
	CLASE 4ª
	CLASE 5ª
	CLASE 6ª
	ZONA DE PROTECCION CON FRONDOSAS DE RIBEIRA
	ZONA DE PROTECCION SEN ARBORES
	INCULTO CONSTRUCCION
	EXCLUIDO
	EXCLUIDO POR DECLARACION DE IMPACTO AMBIENTAL
	INCULTO

SIMBOLOXIA ARBORADO			
DIAMETRO DE CADA EXEMPLAR (cm)			ESPECIE
D1	D2	D3	
40<D<80	81<D<125	D>125	CARBALLOS E OUTRAS FRONDOSAS DE RIBEIRA
20<D<80	41<D<80	D>80	CASTIÑEIROS, NOGUEIRAS E CERDEIRAS
5	26	16	NUMERO DE CASTIÑEIROS EN CEPA
			CARBALLO DE MAIS DE 10 m. ALTURA (TRABE)

NOMENCLATURA

P = Prado
L = Labradio
LR = Labradio Regadio
M = Monte
MC = Troza de carballos e outras frondosas de ribeira (D<40)
MCS = Monte con plantación de castiñeiros (D<20)
MP = Monte con plantación de piñeiros ou eucaliptos (D<20)
ZP = Zona de protección sen arbores
ZP-A = Zona de protección con frondosas de ribeira
I = Inculto
Ex = Excluído

LIMITE DE POLIGONOS

XUNTA DE GALICIA
CONSELLERÍA DO MEDIO RURAL
DIREXIÓN XERAL DE DESENVOLVEMENTO RURAL

PROXECTO COFINANCIADO NUN 87.56 % CON FONDOS FEADER 2007 - 2013
EUROPA INVISTE NO RURAL

BASES DEFINITIVAS

ZONA: GUILLAMIL-SABARIZ (Rairiz de Veiga)

PLANO Nº 8	ESCALA	PROVINCIA	DATA	REALIZADO POR:
POLIGONOS PARCELARIOS Nº 34, 35, 36 e 38	1:2000	OURENSE	SETEMBRO 2011	LAGARES

OBSERVACIONS: