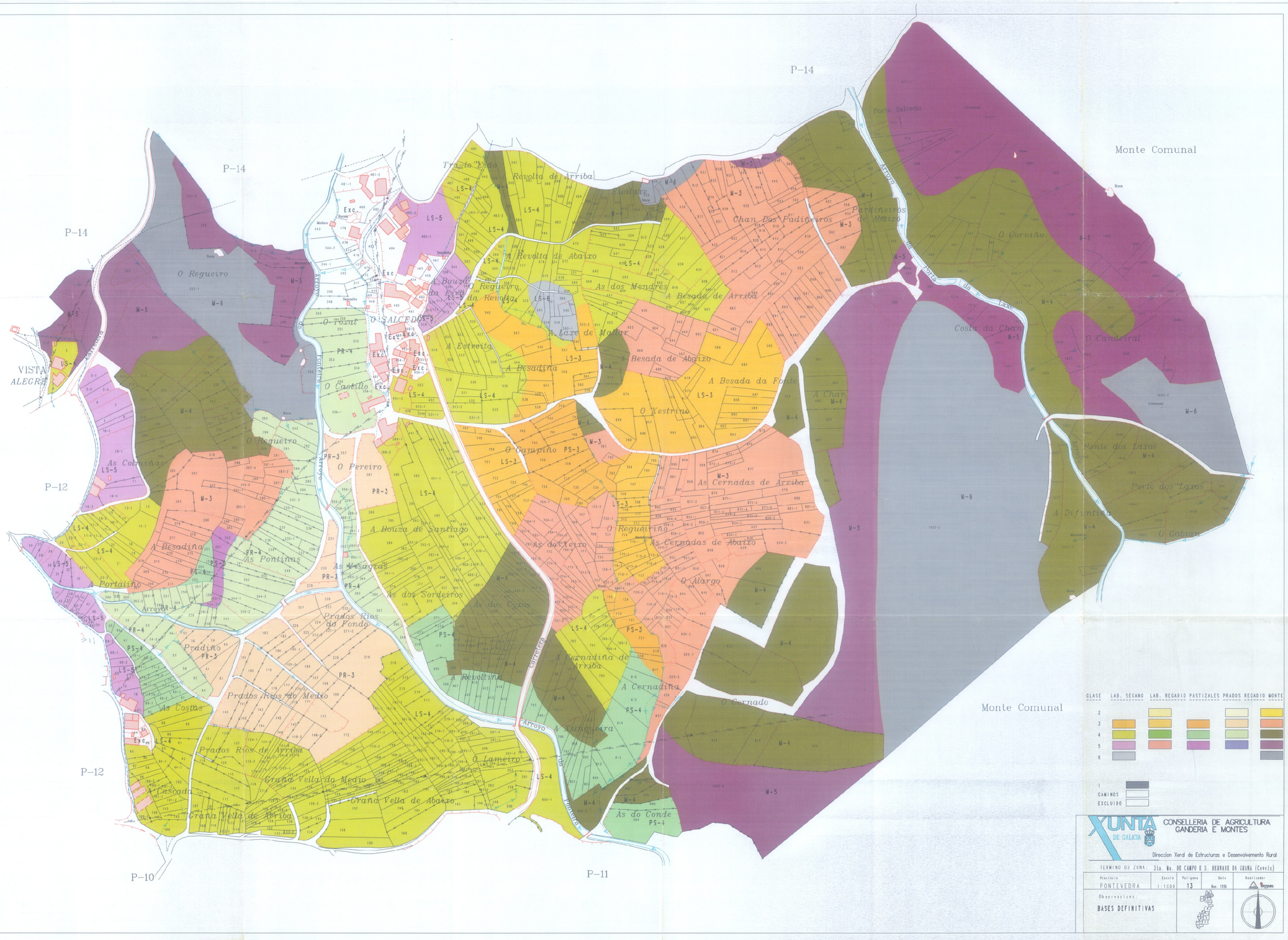
P-14
P-12
P-10
P-11
Monte Comunal
VISTA ALEGRE
O Regueiro
As Cobinas
A Besadina
As Pontinas
A Portalino
O SALCEDO
O Castillo
O Pereiro
A Bouza de Santiago
As Vasagras
As dos Sorderos
As dos Cocos
Prados Rios do Fondo
Prados Rios do Medio
Prados Rios de Arriba
As Costas
Cascada
Grana Vella do Medio
Grana Vella de Abaixo
Grana Vella de Arriba
O Lameiro
A Revolta de Arriba
A Revolta de Abaixo
Tramo Edad
A Bouza da Porta da Revolta
A Estrenta
A Besadina
A Laxe de Maior
As dos Mendres
A Besada de Arriba
A Besada de Abaixo
A Besada da Fonte
O Xestrino
O Campino
As Cernadas de Arriba
O Reguerino
As dos Xeixo
As Cernadas de Abaixo
O Alargo
Chan Dos Fadiñeiros
Perdineiros de Abaixo
Porto Salcedo
O Coruño
Costa da Chan
O Candeiral
Ponte dos Laxos
Porto dos Laxos
A Difuntina
O Gabian
A Cernadina de Arriba
A Cernadina
O Cernado
A Nunqueira
As do Conde
Arroyo
Carretera
Camino
Fontelera
Ponte de Laxe
Excs.
Roca
Comunal
CLASE
LAB. SECANO
LAB. REGADIO
PASTIZALES
PRADOS
REGADIO
MONTE
CAMINOS
EXCLUIDO
XUNTA DE GALICIA
CONSELLERIA DE AGRICULTURA GANDERIA E MONTES
Direccion Xeral de Estructuras e Desenvolvemento Rural
TERMINO DO ZONA: Sta. Ma. DE CAMPO E S. BERNARDE DA GRINA (Covelo)
Provincia
PONTEVEDRA
Escala
1:1000
Poligono
13
Data
Nov. 1996
Realizado
Observacions:
BASES DEFINITIVAS