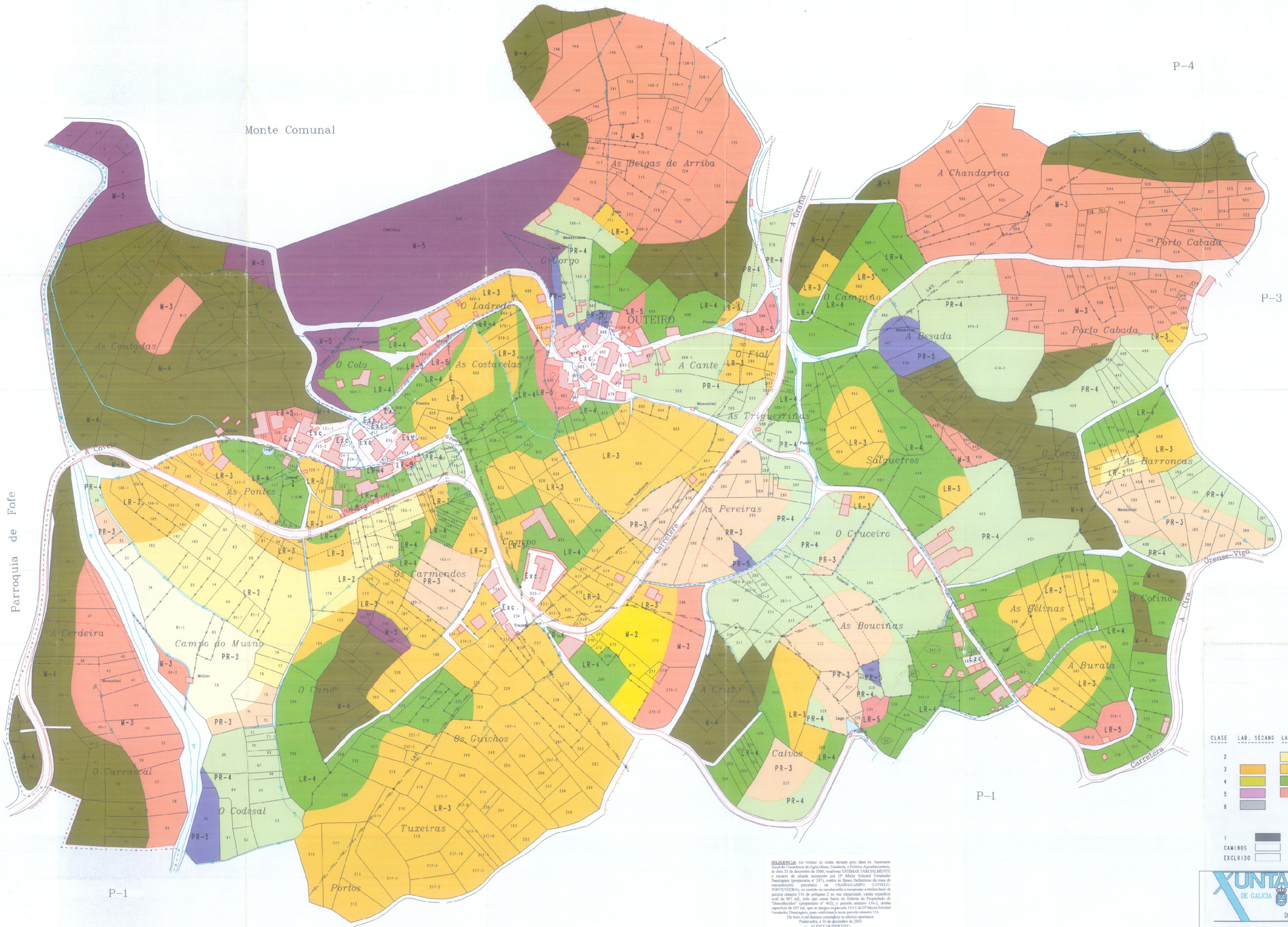

DILIGENCIA: En virtude de orden dictada polo Ilmo Sr. Secretario Xeral da Consellaria de Agricultura, Ganderia, e Política Agroalimentaria, de data 23 de decembro de 2000, resolvese ESTIMAR PARCIALMENTE o recurso de alzada interposto por Dª Maria Soledad Fernández Domínguez (propietaria nº 247), contra as Bases Definitivas da zona de concentración parcelaria da GRAÑA-CAMPO (COVELO-PONTEVEIRA), no sentido de recoñecerlle a recurrente a titularidade da parcela número 116 do polígono 2 na súa integridade, cunha superficie total de 807 m2, polo que causa baixa no Foletín de Propiedade de "Desconfiados" (propietario nº 462), a parcela número 116-2, dunha superficie de 167 m2, que se integra na parcela 116-1 de Dª Maria Soledad Fernández Domínguez, para confirmar a nova parcela número 116.
De todo ó cal deixamos constancia os efectos oportunos.
Pontevedra, a 16 de decembro de 2003.
O XEFE DO SERVIZO,

Manuel A. Pérez Dubois.

CLASE	LAB. SECANO	LAB. REGADIO	PASTIZALES	PRADOS	REGADIO	MONTE
2						
3						
4						
5						
6						

I
CAMINOS
EXCLUIDO

XUNTA DE GALICIA
CONSELLERIA DE AGRICULTURA GANDERIA E MONTES
Direccion Xeral de Estructuras e Desenvolvemento Rural

TERMINO OU ZONA: Stu. Ma. DE CAMPO E S. BERNARDE DA GRAÑA (Covelo)

Provincia	Escala	Folligno	Data	Realizador
PONTEVEDRA	1:1000	2	Nov. 1996	Seppan

Observacions:
BASES DEFINITIVAS