

GAMA DE CORES DAS CLASES DE TERRA

2ª	ER	ER
3ª	IC	IC
4ª	EX	EX
5ª		
6ª		

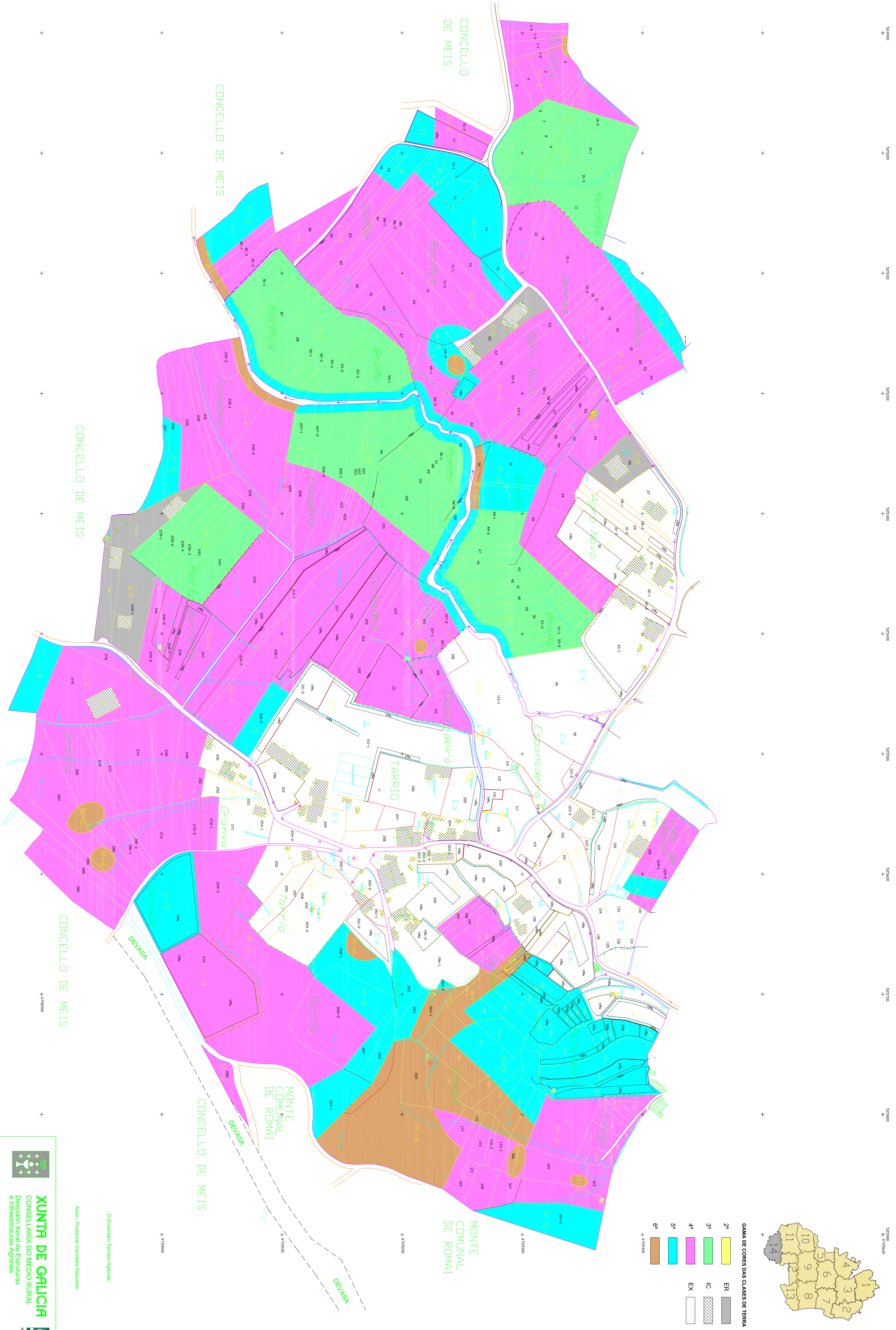

O Enxeñeiro Técnico Agrícola:  
Adxo.: Prudencio Candiano Reloñido

**XUNTA DE GALICIA**  
CONSELLARÍA DO MEDIO RURAL  
Dirección Xeral de Estruturas e Infraestruturas Agrarias

**ROMAI (PORTAS - PONTEVEDRA)**  
Realizado por: COTIYASA, S.L.

Término ou zona: PONTEVEDRA  
Escala: 1:1.000  
Polígono: 14  
Data:

Observacións: Non existen as parcelas: 104, 157, 162, 170, 278 e 287  
Última parcela: n.º 288

