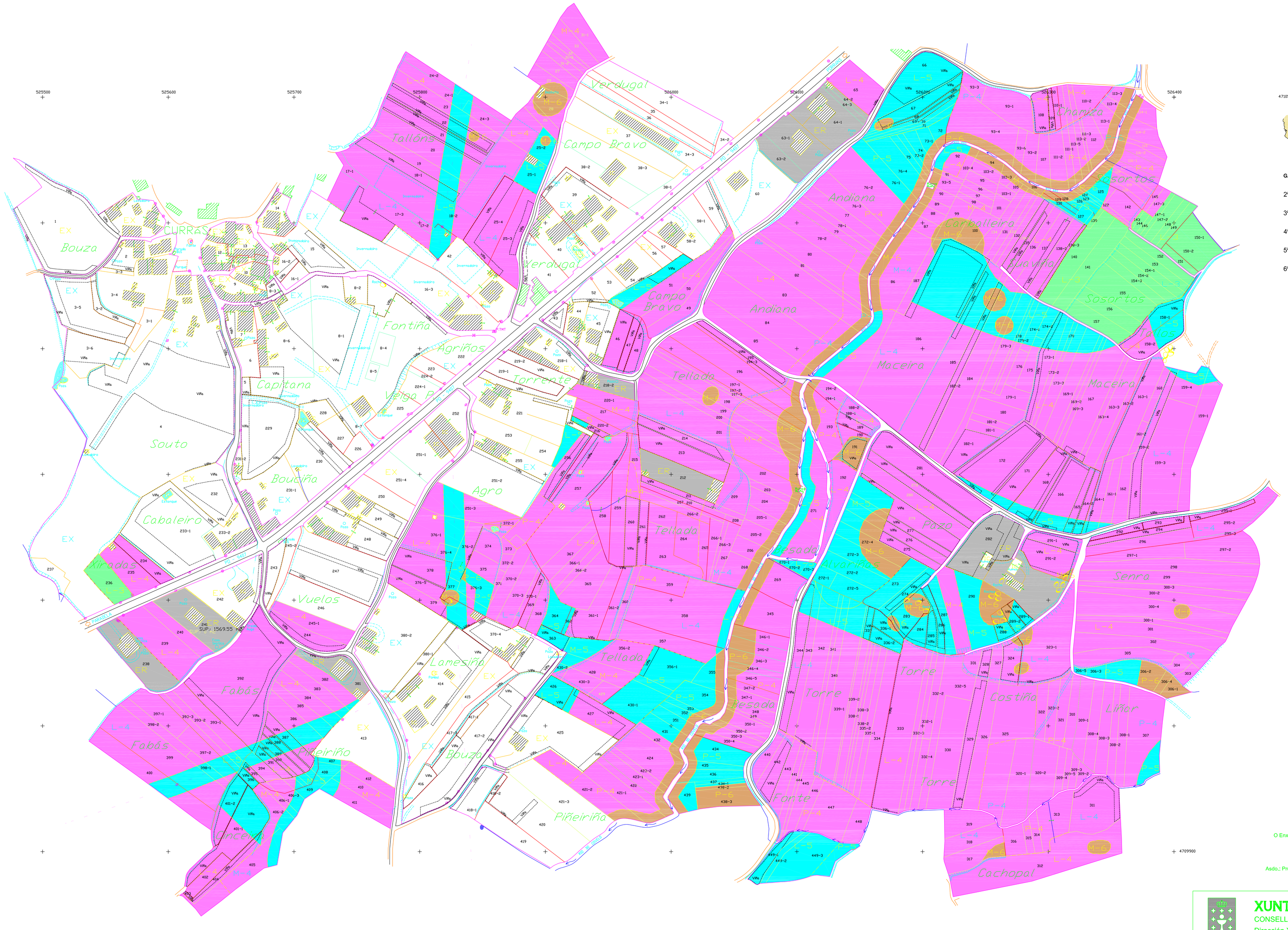

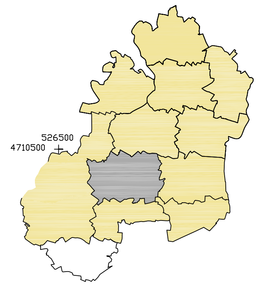

GAMA DE CORES DAS CLASES DE TERRA

2ª		ER	
3ª		IC	
4ª		EX	
5ª			
6ª			

O Enxeñeiro Técnico Agrícola:

Asdo.: Prudencio Candeira Reboredo

XUNTA DE GALICIA

CONSELLERÍA DO MEDIO RURAL

Dirección Xeral de Estruturas e Infraestruturas Agrarias

Término ou zona: ROMAI (PORTAS - PONTEVEDRA)

Provincia:	Escala:	Polígono:	Data:	Realizado por:
PONTEVEDRA	1 : 1.000	9		COTIASA S.L.

Observacións:

Non existen as parcelas: 30, 55, 61, 62, 102, 104, 121 177 e 183

Última parcela: nº 449-3